

PLANIMETRIA SUDDIVISIONE STRINGHE SCALA 1 : 3.000

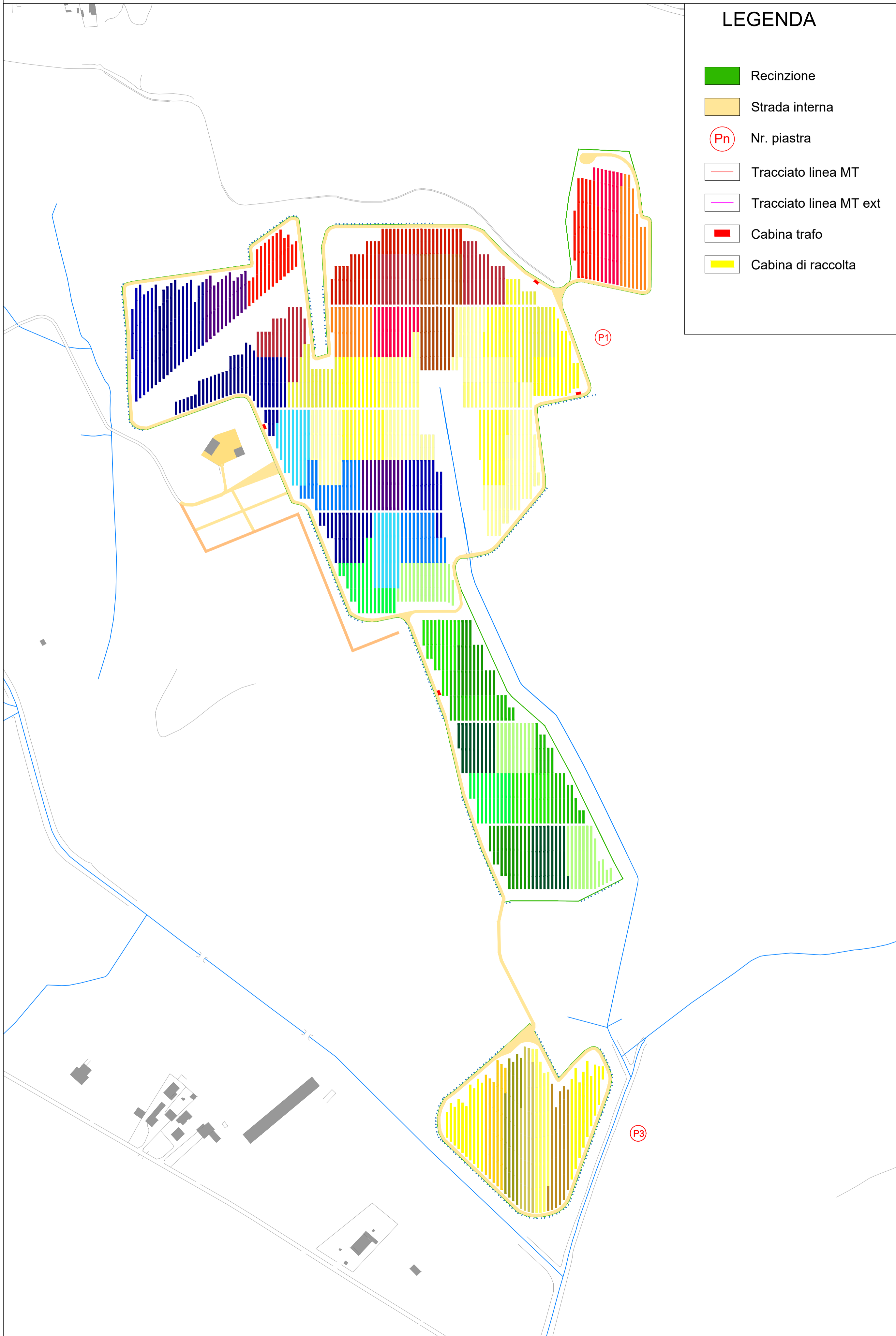

LEGENDA

- Recinzione
- Strada interna
- Pn Nr. piastra
- Tracciato linea MT
- Tracciato linea MT ext
- Cabina trafo
- Cabina di raccolta

CABINA DI RACCOLTA SCALA 1:100

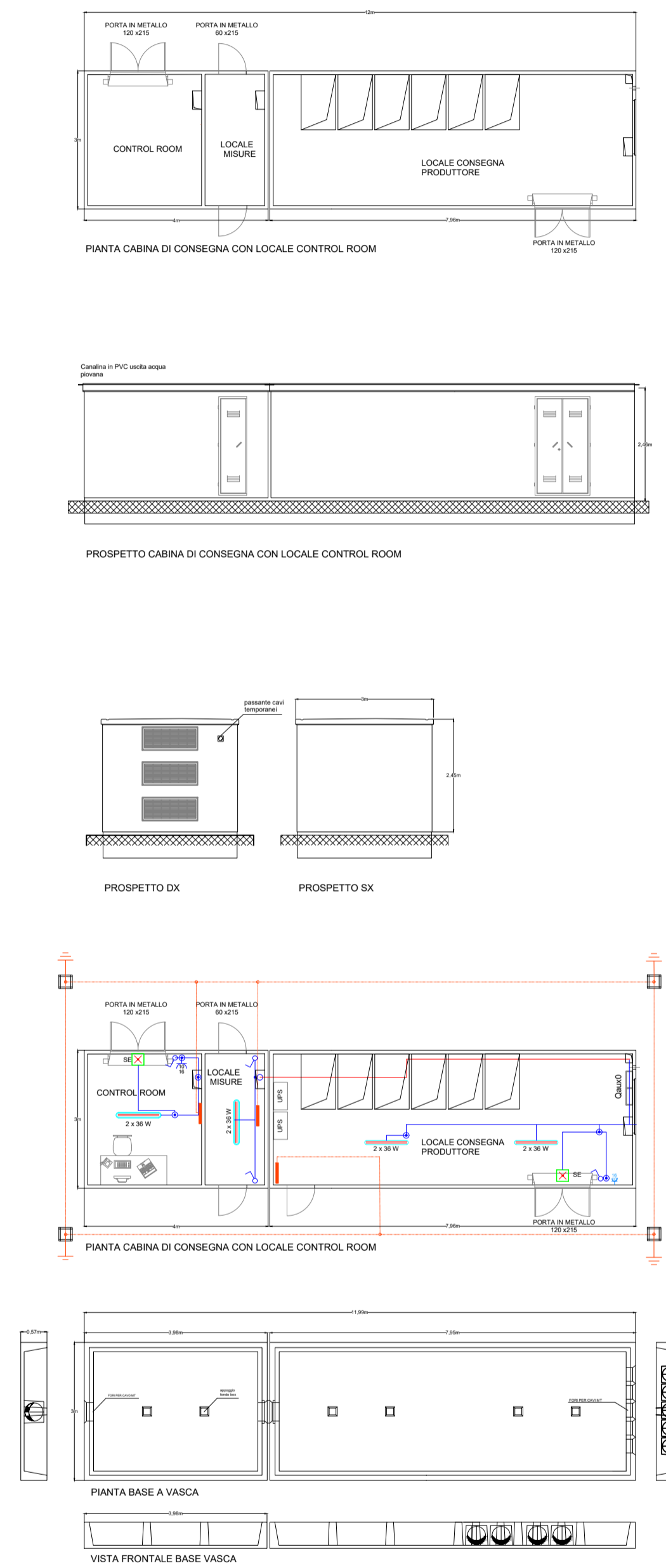

CABINA DI TRASFORMAZIONE BT/MT SCALA 1:100

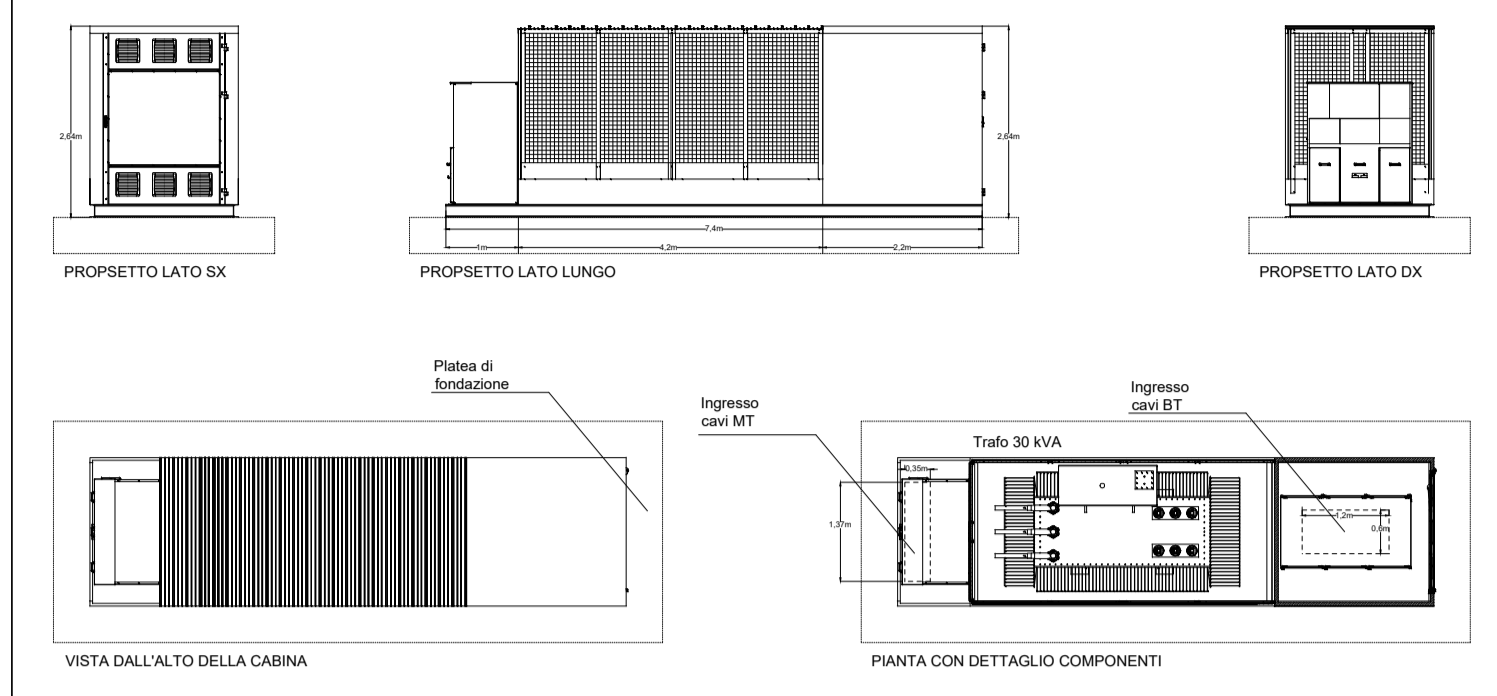

LEGENDA

- Tubazione portacavi in PVC rigido
- Cavo entrovasca o cavidotto interrato
- Scatola di derivazione in PVC
- Interruttore unipolare
- Apparecchio illuminante da esterno a tenuta stagna, corpo in policarbonato 2x36 W
- Lampada emergenza SE auton. 1x8W
- Presa 2P+T 10/16 A
- Pozzetto con chiusura



COMUNE DI TROIA (FG)

Progettazione della Centrale Solare "Frutti Antichi Troia" da 21.890,40 kWp

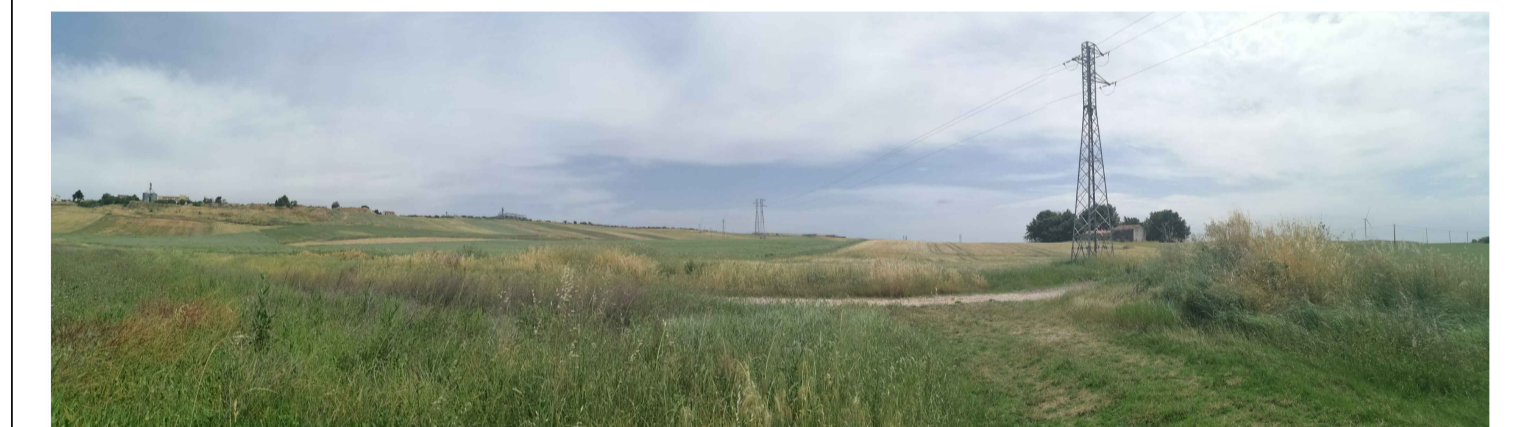

Proponente: **PACIFICO** Pacifico Ametista s.r.l.  
Piazza Walther-von-der-Vogelweide,8 - 39100 (BZ)

Titolo: Schema suddivisione stringhe con particolari cabine C.02

**progetto verde**  
studio di architettura del paesaggio

N° Elaborato: 53  
Cod: PT\_23  
Scala: 1: 3.000  
1:100

**Progetto dell'inserimento paesaggistico e mitigazione**  
Progettista:  
Agr. Fabrizio Cembalo Sambiasi  
Arch. Alessandro Visalli  
Collaboratori:  
Agr. Rosa Verde  
Urb. Patrizia Ruggiero  
Arch. Anna Sirica  
Urb. Sara De Rogatis  
Paes. Rosanna Annunziata

**AEDES GROUP**  
ENGINEERING

**MARE RINNOVABILI**

**Progettazione elettrica e civile**  
Progettista:  
Ing. Rolando Roberto  
Ing. Marco Balzano  
Collaboratori:  
Ing. Simone Bonacini  
Ing. Giselle Roberto  
**Consulenza geologia**  
Geol. Gaetano Ciccarelli  
**Consulenza archeologia**  
Archeol. Concetta Costa

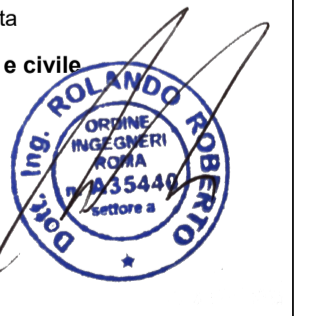

Rev.	descrizione	data	formato	elaborato da	controllato da	approvato da
00		Luglio 2021	A1	Giselle Roberto	Rolando Roberto	Rolando Roberto
01	Nuova consegna	Febbraio 2023	A1	Giselle Roberto	Rolando Roberto	Rolando Roberto
02						
03						