

EDIFICIO A

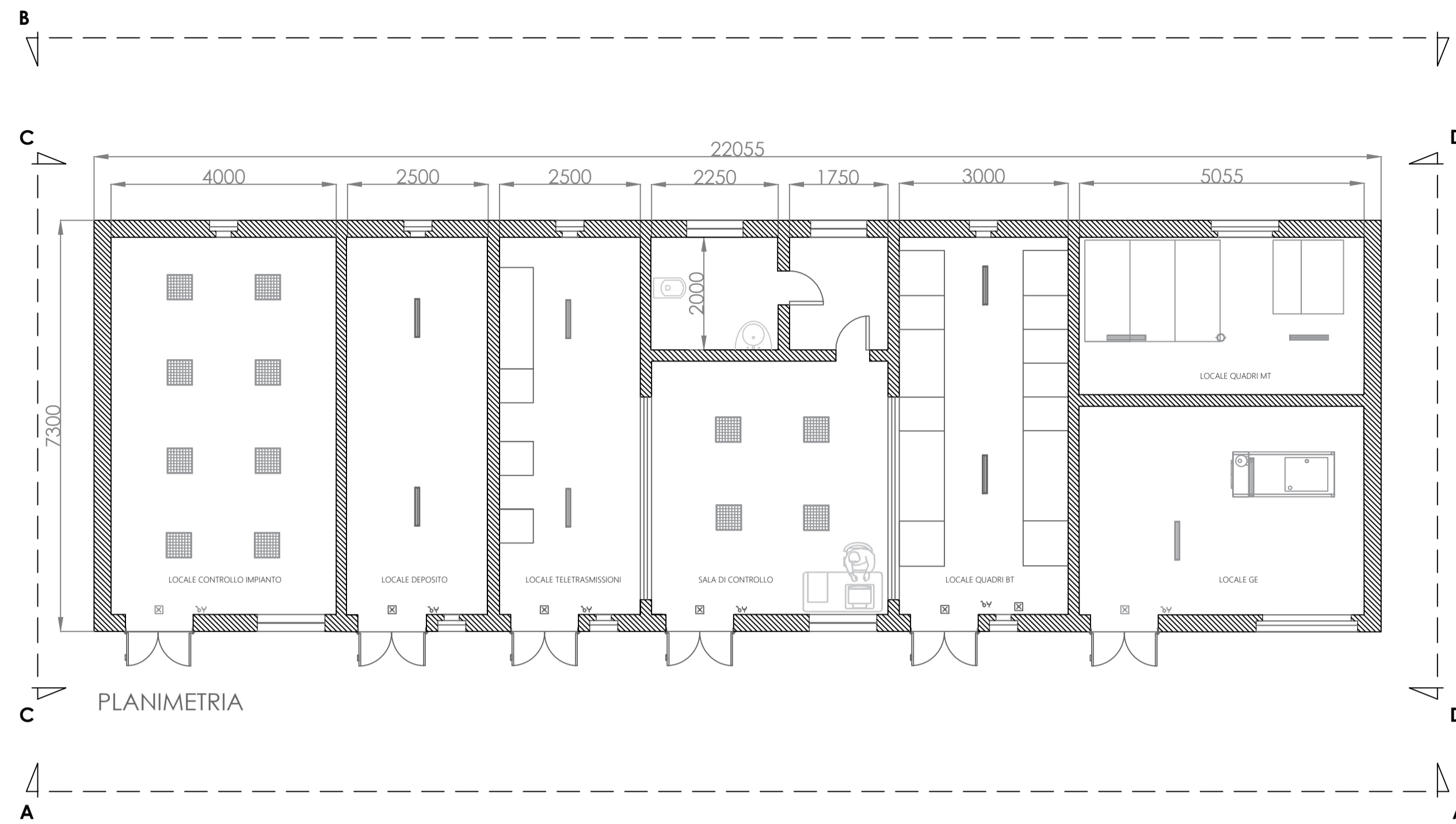

EDIFICIO B

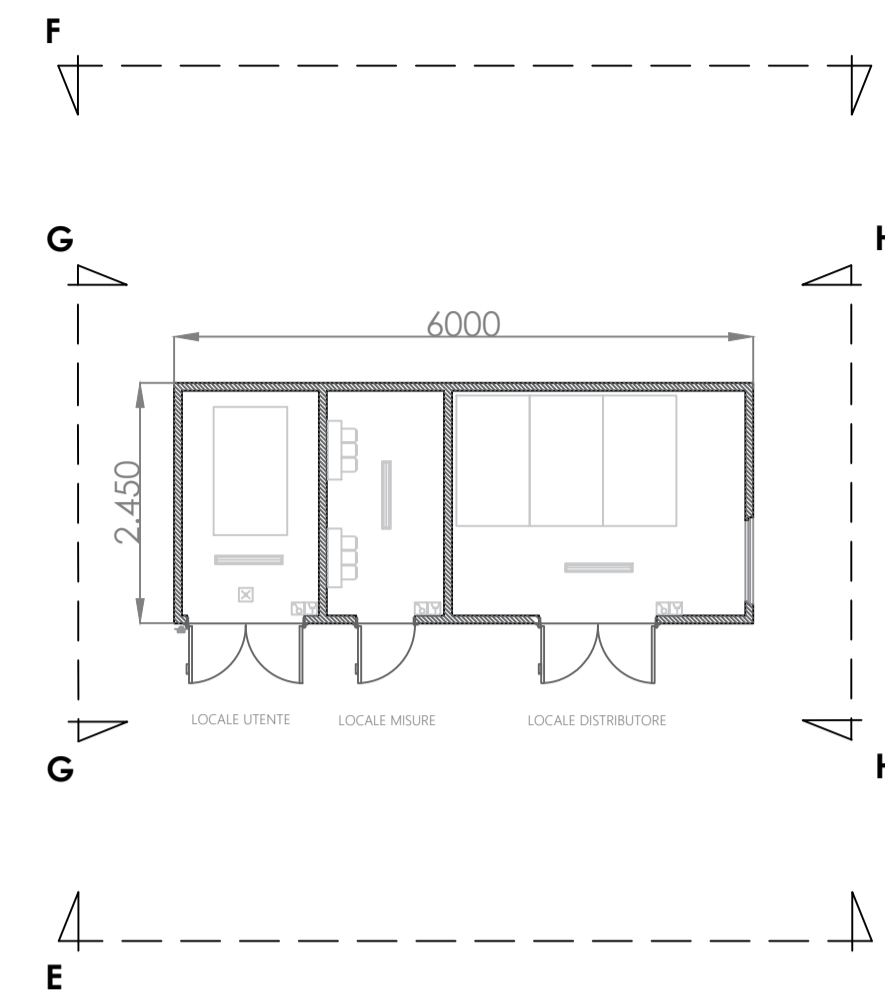

VISTA A-A

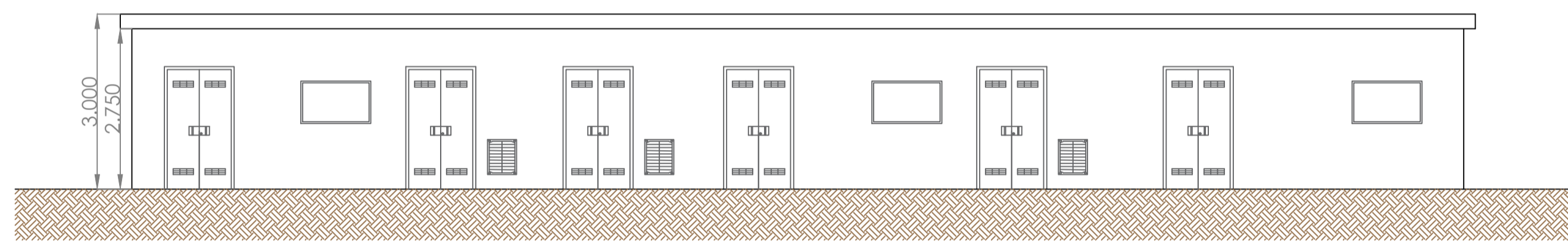

VISTA E-E

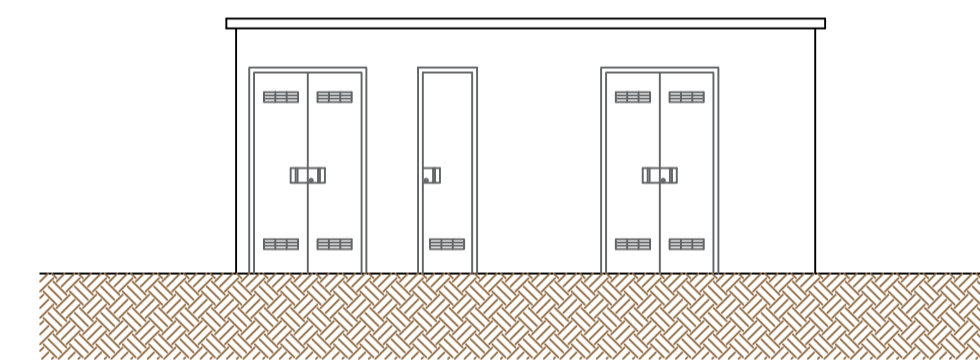

VISTA B-B

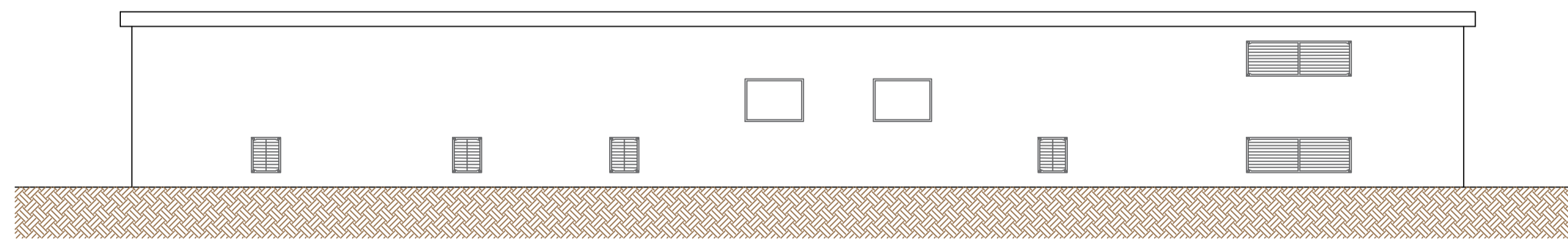

VISTA F-F

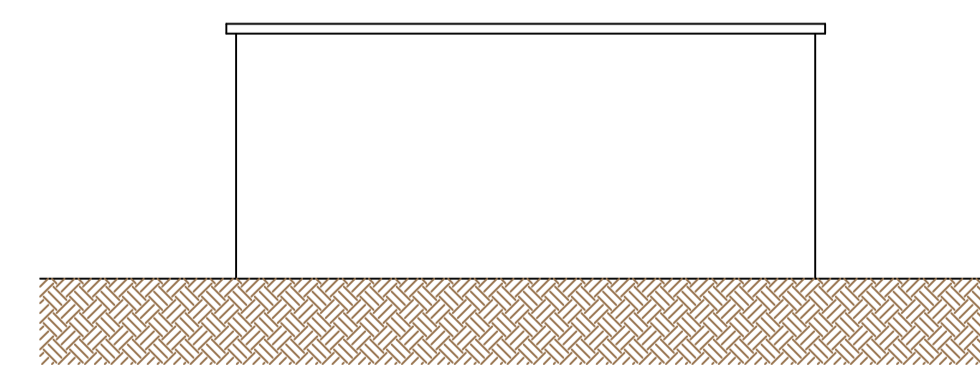

VISTA C-C



VISTA D-D



VISTA G-G

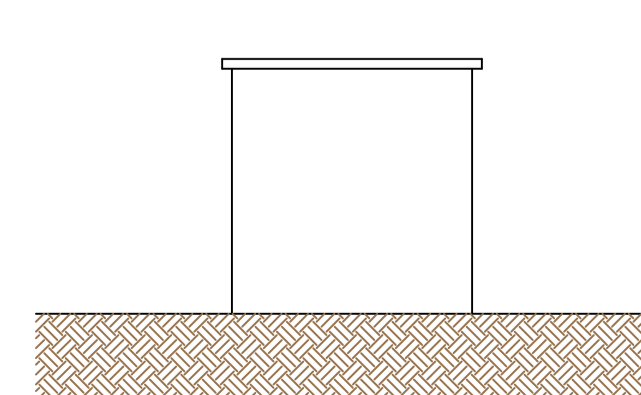

VISTA H-H

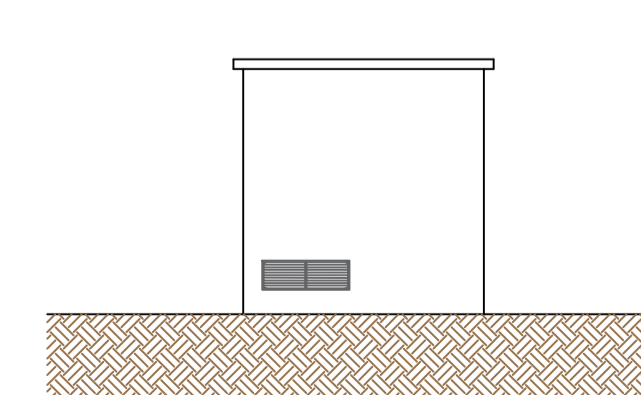

COMUNE DI TROIA (FG)

Progettazione della Centrale Solare "Frutti Antichi Troia" da 21.890,40 kWp



Proponente: **PACIFICO**

Pacifico Ametista s.r.l.
Piazza Walther-von-der-Vogelweide,8 - 32100 (BZ)

Titolo: Planimetria edificio - C.02

**progetto
rosa verde**
studio di architettura del paesaggio

N° Elaborato: 75

Cod: PT_45

Scala: --

Progetto dell'inserimento paesaggistico e mitigazione

Progettista:
Agr. Fabrizio Cembalo Sambiase
Arch. Alessandro Visalli

Collaboratori:
Agr. Rosa Verde
Urb. Patrizia Ruggiero
Arch. Anna Sirica
Urb. Sara De Rogatis
Paes. Rosanna Annunziata

Progettazione elettrica e civile

Progettista:
Ing. Rolando Roberto
Ing. Marco Balzano

Collaboratori:
Ing. Simone Bonacini
Ing. Giselle Roberto

Consulenza geologia
Geol. Gaetano Ciccarelli

Consulenza archeologia
Archeol. Concetta Costa



tipo di progetto:

- RILIEVO
- PRELIMINARE
- DEFINITIVO
- ESECUTIVO

| Rev. | descrizione | data | formato | elaborato da | controllato da | approvato da |
|------|----------------|------------|---------|--------------|----------------|--------------|
| R0 | | 02/02/2022 | A1 | | | |
| R1 | Nuova Consegna | Feb. 2023 | A1 | MBG | MBG | MBG |