

REALIZZAZIONE IMPIANTO FOTOVOLTAICO A TERRA SU TERRENO AGRICOLO DI POTENZA DI PICCO PARI A 31,41816 MW_p E POTENZA NOMINALE PARI A 26,400 MW_p UBICATO IN PROSSIMITA' DELLA TANGENZIALE OVEST - SS 723 NEL COMUNE DI FERRARA

COMMITENTE: **XC SOLAR SRL**
p.IVA 02700980390
Legale rappresentante: **Cristiano Vitali**
C.F. VILCS167R26H199U

PROGETTISTA: Architetto **Antonio Gaspari**
C.F. GSPNTN44D08E289D

N. ELABORATO **B17** ELABORATO **PIANTA, SEZIONI E PROSPETTI CABINA DI TRASFORMAZIONE TIPO 2**

SCALA **1:50** RIFERIMENTO PRATICA **IMPIANTO EX CIVETTE**

DATA **30/10/2022** REVISIONE

General contractor

PROTESA Protesa spa
Via Ugo la Malfa n.24 Imola 40026 (BO)
A COMPANY OF SACMI telefono 0542 644069 mail info@protesa.net sito www.protesa.net

Proprietà riservata. È vietata la riproduzione totale e parziale e/o la comunicazione a terzi del presente elaborato e calcolo ad esso relativo che non siano espressamente autorizzate.
In mancanza di rispetto gli interessati si riservano il diritto di procedere a termini di legge.

file CABINE.dwg

CABINA TRASFORMAZIONE - LARGHEZZA 3,50m x LUNGHEZZA 6,84m

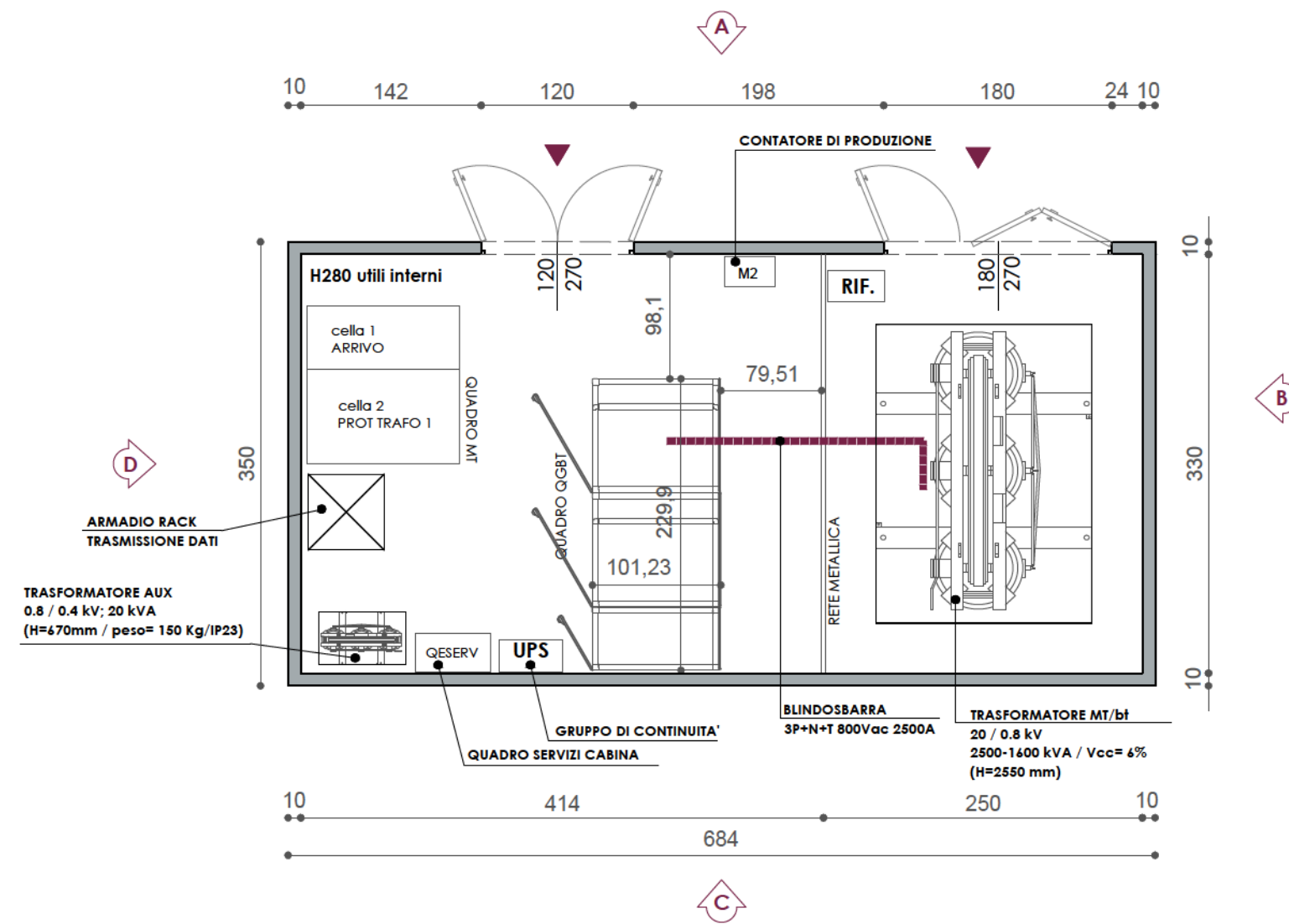

PIANTA CABINA

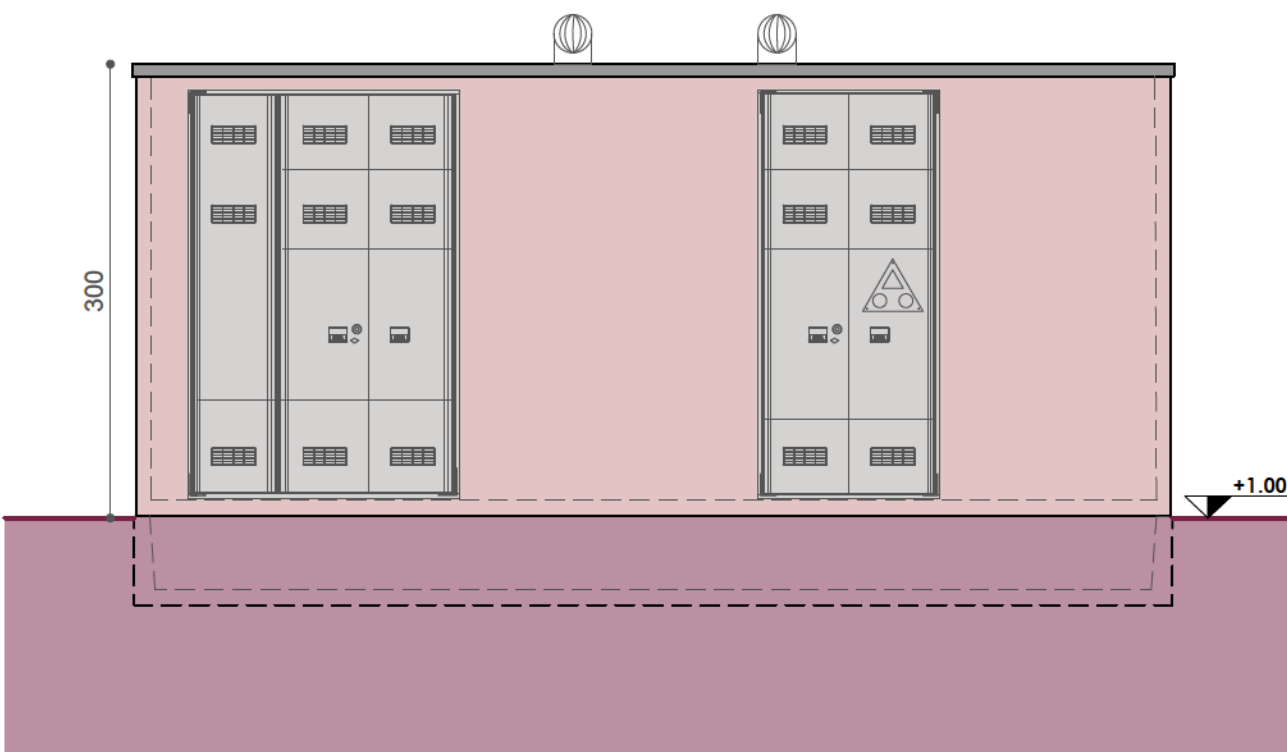

VISTA LATO A

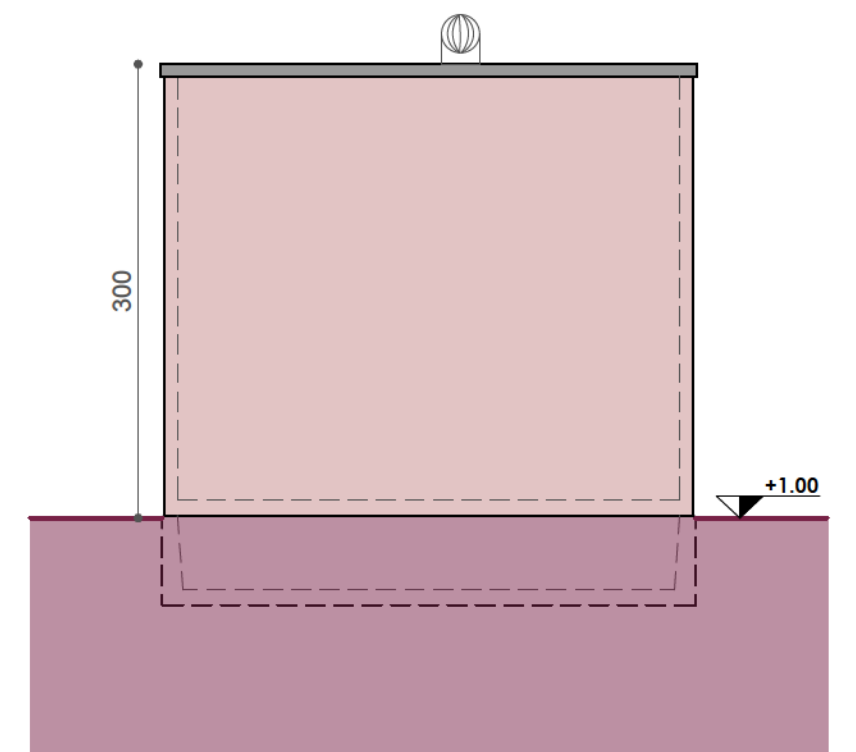

VISTA LATO B



VISTA LATO C

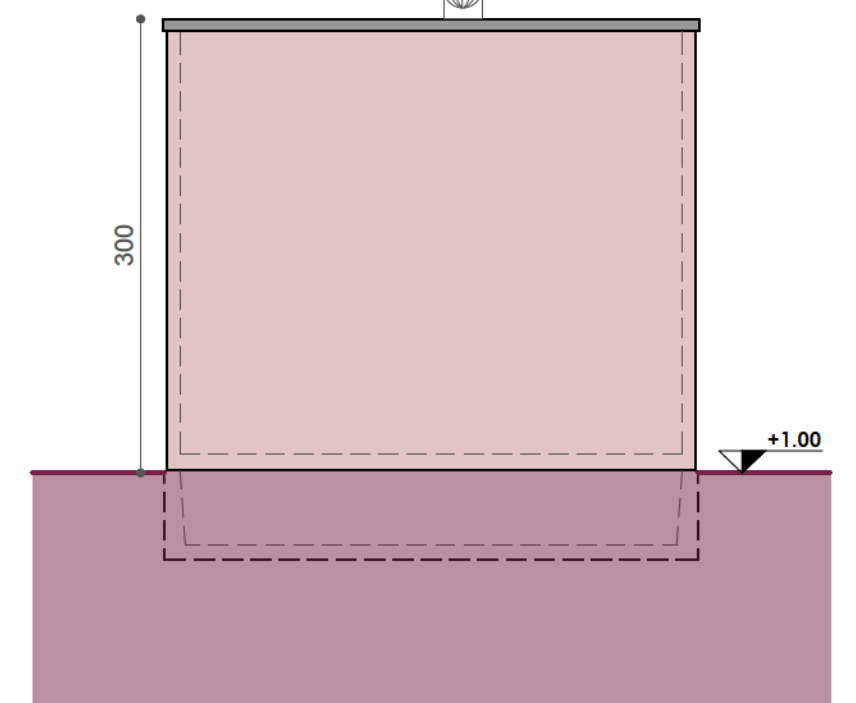

VISTA LATO D

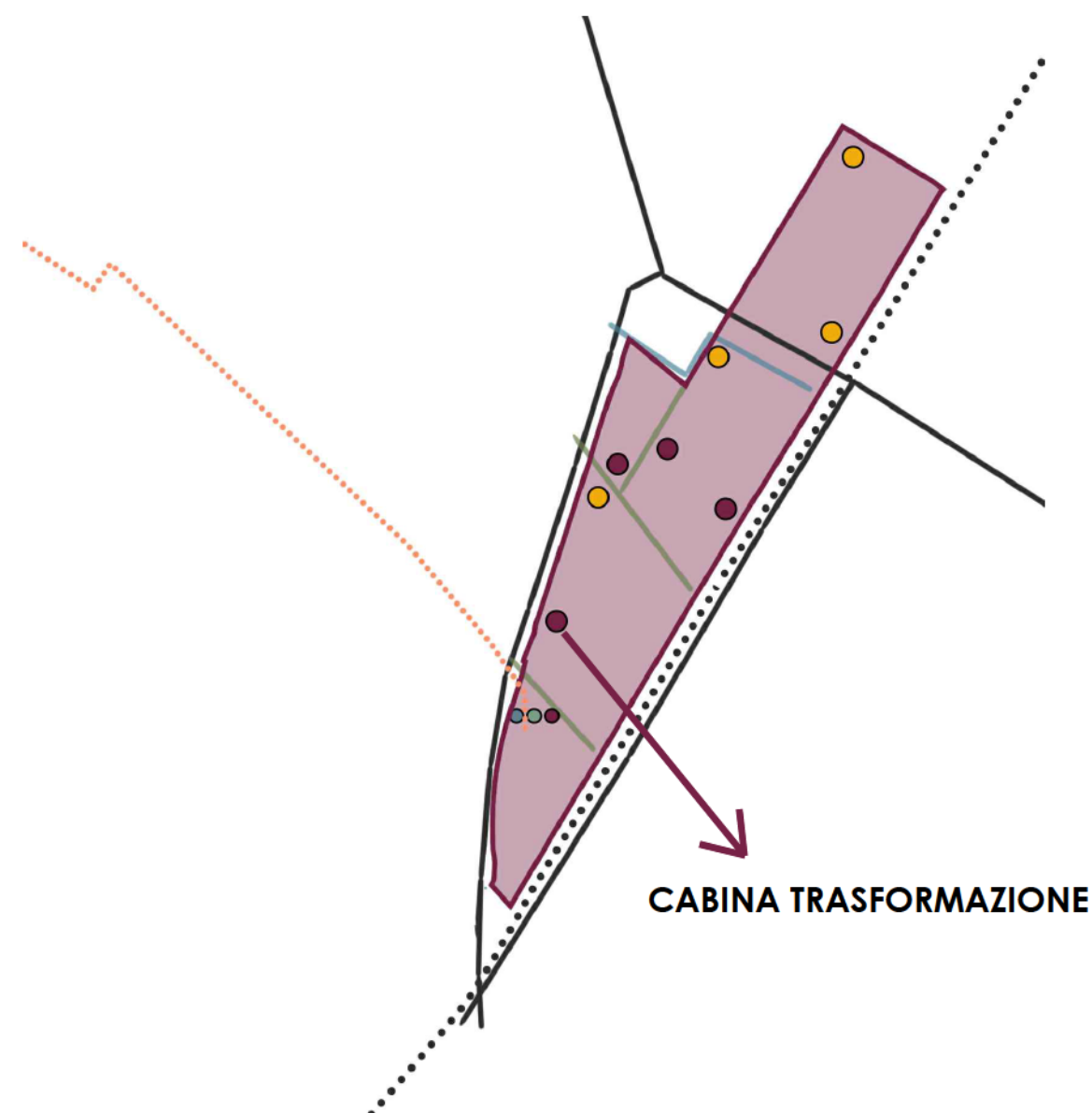

INQUADRAMENTO GENERALE