



IMPIANTO AGRIVOLTAICO E OPERE DI CONNESSIONE

PACIFICO DOLOMITE S.R.L.

POTENZA IMPIANTO 83,19 MW - COMUNE DI NORAGUGUME (NU)

Proponente

PACIFICO DOLOMITE S.R.L.

PIAZZA WALTER VON VOGELWEIDE 8 - 39100 BOLZANO - P.IVA: 03158110217 – PEC: pacificodolomitesrl@legalmail.it

Progettazione

Ing. Antonello Rutilio

VIA R. ZANDONAI 4 – 44124 - FERRARA (FE) - P.IVA: 00522150382 – PEC: incico@pec.it
Tel.: +39 0532 202613 – email: a.rutilio@incico.com

Collaboratori

P.ind. Michele Lambertini

VIA R. ZANDONAI 4 – 44124 - FERRARA (FE) - P.IVA: 00522150382 – PEC: incico@pec.it
Tel.: +39 0532 202613 – email: m.lambertini@incico.com

Coordinamento progettuale

SOLAR IT S.R.L.

VIA ILARIA ALPI 4 – 46100 - MANTOVA (MN) - P.IVA: 02627240209 – PEC: solarit@lamiappec.it
Tel.: +390425 072 257 – email: info@solaritglobal.com

Titolo Elaborato

PIANO PARTICELLARE COMPLETO DELL'OPERA

| LIVELLO PROGETTAZIONE | CODICE ELABORATO | FILE NAME | DATA |
|-----------------------|------------------|---|------------|
| DEFINITIVO | PD_REL17 | 22SOL08_PD_REL17.00-Piano particellare.docx | 23/12/2022 |

Revisioni

| REV. | DATA | DESCRIZIONE | ESEGUITO | VERIFICATO | APPROVATO |
|------|----------|--------------------------|----------|------------|-----------|
| 0 | 23/12/22 | EMISSIONE PER PERMITTING | LBO | MLA | ARU |



COMUNE DI NORAGUGUME (NU)
REGIONE SARDEGNA



PACIFICO

PIANO PARTICELLARE COMPLETO DELL'OPERA

INDICE

1. PREMESSA 1
Localizzazione intervento..... 1
Layout impianto inserito in mappe catastali..... 2
2. ELENCO PARTICELLE IMPIANTO FOTOVOLTAICO 3

1. PREMESSA

La presente relazione redatta ai sensi dell'art. 31 del DPR n. 207/2010, riporta il Piano Particellare completo delle aree per cui si richiede l'apposizione del vincolo preordinato all'esproprio e la costituzione di servitù coattiva per i terreni su cui sono ubicate le opere connesse alla realizzazione dell'impianto fotovoltaico denominato PACIFICO DOLOMITE.

Localizzazione intervento

All'interno del presente paragrafo sono riportate le informazioni relative alla localizzazione del sito di intervento. In particolare, l'area di interesse è collocata presso il Comune di Noragugume (NU).

Nella figura seguente si riporta la collocazione del sito su vista aerofotogrammetrica.

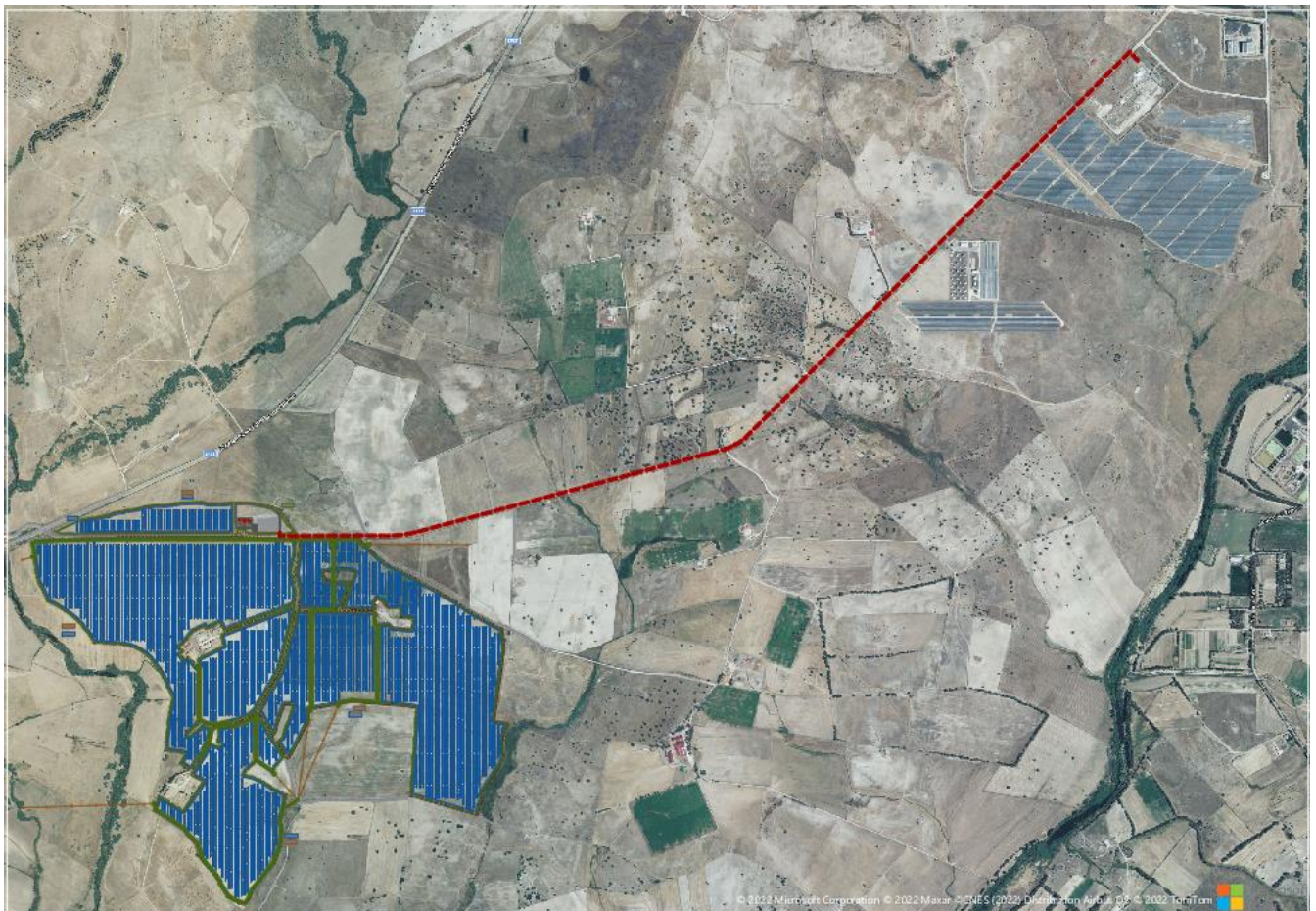

Layout impianto inserito in mappe catastali

Di seguito si riporta una rappresentazione del layout di impianto inserito nell'estratto di mappa al foglio 16, 17 e 22 del Comune di Noragugume.

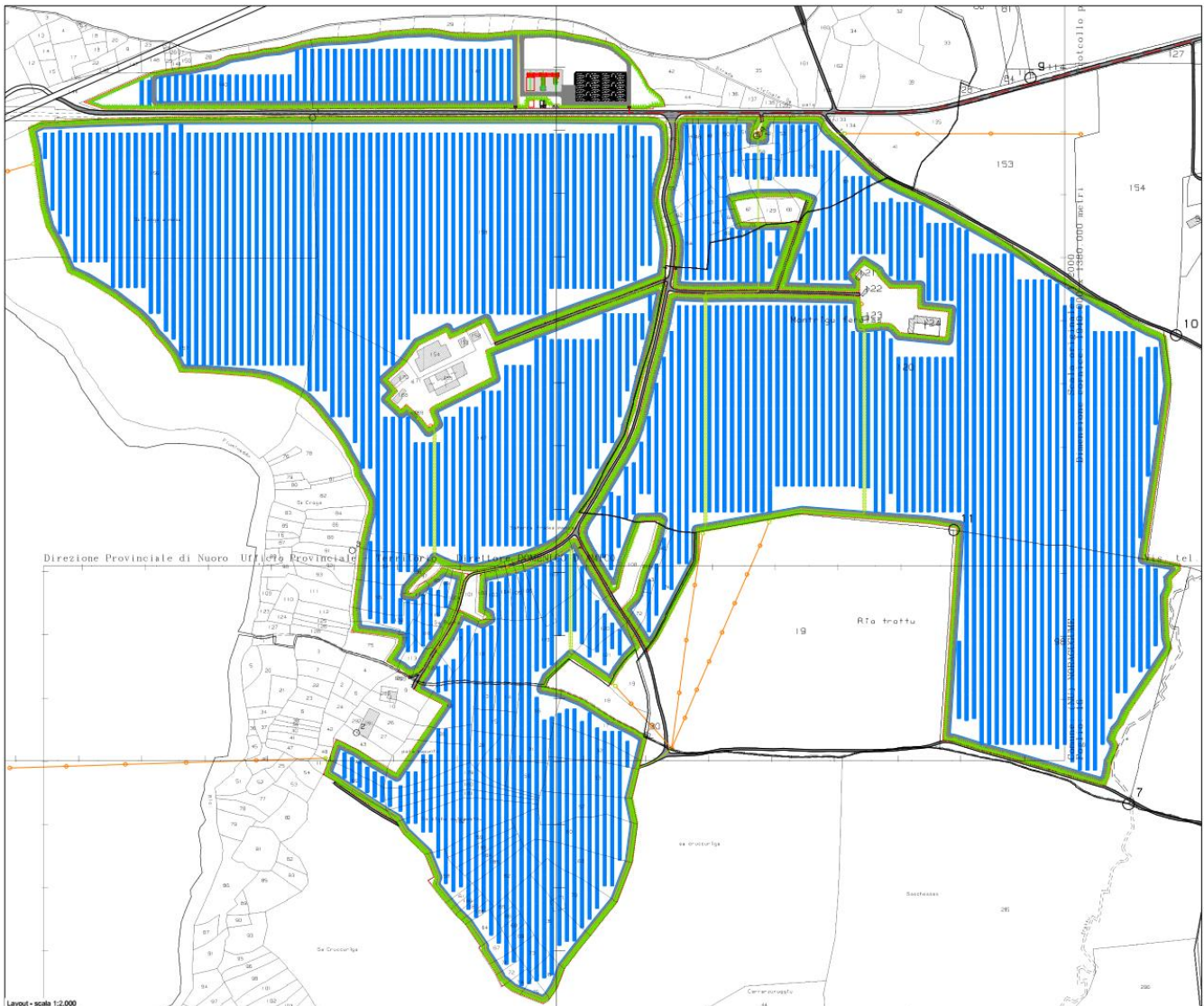

2. ELENCO PARTICELLE IMPIANTO FOTOVOLTAICO

| Provincia | Comune | Foglio | Particella | Porzione | Intestatario | Codice fiscale | Qualità | Classe | ha | are | ca | Superficie MQ | Disponibilità delle aree |
|-----------|------------|--------|------------|----------|---|--|------------|--------|----|-----|---------|---------------|---|
| Nuoro | Noragugume | 16 | 140 | | LOI ANTONIO nato a FONNI (NU) | LOINTN73M04D665F LOINTN73M04D665F LOIMRA77A01D665P LOISVT78D29D665U LOINTN73M04D665F LOIMRA77A01D665P LOISVT78D29D665U | SEMINATIVO | 2 | 2 | 64 | 75 | 26.475 | Aree nella disponibilità del proponente rif. AU_D12 |
| Nuoro | Noragugume | 16 | 141 | | LOI MARIO nato a FONNI (NU) | | SEMINATIVO | 2 | 6 | 15 | 60 | 61.560 | |
| Nuoro | Noragugume | 16 | 156 | | LOI SALVATORE nato a FONNI (NU) | | SEMINATIVO | 2 | 11 | 59 | 32 | 115.932 | |
| Nuoro | Noragugume | 16 | 157 | | LOI SALVATORE nato a FONNI (NU) | | SEMINATIVO | 2 | 11 | 3 | 48 | 110.348 | |
| Nuoro | Noragugume | 16 | 158 | | LOI ANTONIO nato a FONNI (NU) | | SEMINATIVO | 3 | 18 | 41 | 90 | 184.190 | |
| Nuoro | Noragugume | 16 | 167 | | LOI MARIO nato a FONNI (NU) | SEMINATIVO | 3 | 15 | 73 | 0 | 157.300 | | |
| Nuoro | Noragugume | 16 | 21 | AA | NIEDDU LUIGI nato a ORISTANO (OR) NIEDDU SERGIO nato a ORISTANO (OR) | SEMINATIVO | 3 | | 20 | | | 2.000 | |
| Nuoro | Noragugume | 16 | 21 | AB | | PASCOLO | 2 | | 4 | 45 | | 445 | |
| Nuoro | Noragugume | 16 | 40 | | | SEMINATIVO | 3 | 0 | 9 | 15 | | 915 | |
| Nuoro | Noragugume | 16 | 43 | | | SEMINATIVO | 3 | 0 | 5 | 60 | | 560 | |
| Nuoro | Noragugume | 16 | 72 | | | SEMINATIVO | 3 | 0 | 12 | 60 | | 1.260 | |
| Nuoro | Noragugume | 16 | 74 | AA | | SEMINATIVO | 3 | | 70 | | | 7.000 | |
| Nuoro | Noragugume | 16 | 74 | AB | | PASCOLO | 2 | | 9 | 30 | | 930 | |
| Nuoro | Noragugume | 16 | 77 | | | SEMINATIVO | 3 | 0 | 27 | 10 | | 2.710 | |
| Nuoro | Noragugume | 16 | 94 | | | SEMINATIVO | 3 | 0 | 47 | 35 | | 4.735 | |
| Nuoro | Noragugume | 16 | 95 | | | SEMINATIVO | 3 | 0 | 38 | 65 | | 3.865 | |
| Nuoro | Noragugume | 16 | 96 | | | SEMINATIVO | 3 | 0 | 7 | 90 | | 790 | |
| Nuoro | Noragugume | 16 | 98 | | | SEMINATIVO | 3 | 0 | 8 | 25 | | 825 | |
| Nuoro | Noragugume | 16 | 99 | | | SEMINATIVO | 3 | 0 | 5 | 85 | | 585 | |
| Nuoro | Noragugume | 16 | 100 | AA | | PASCOLO | 2 | | 15 | | | 1.500 | |

| | | | | |
|-------|------------|----|-----|----|
| Nuoro | Noragugume | 16 | 100 | AB |
| Nuoro | Noragugume | 16 | 102 | |
| Nuoro | Noragugume | 16 | 103 | |
| Nuoro | Noragugume | 16 | 104 | |
| Nuoro | Noragugume | 16 | 105 | |
| Nuoro | Noragugume | 16 | 106 | |
| Nuoro | Noragugume | 16 | 107 | |
| Nuoro | Noragugume | 16 | 113 | |
| Nuoro | Noragugume | 16 | 114 | |
| Nuoro | Noragugume | 16 | 115 | |
| Nuoro | Noragugume | 16 | 116 | |
| Nuoro | Noragugume | 16 | 117 | |
| Nuoro | Noragugume | 16 | 118 | |
| Nuoro | Noragugume | 16 | 119 | |
| Nuoro | Noragugume | 16 | 120 | |
| Nuoro | Noragugume | 16 | 121 | |
| Nuoro | Noragugume | 16 | 122 | |
| Nuoro | Noragugume | 16 | 131 | AA |
| Nuoro | Noragugume | 16 | 131 | AB |
| Nuoro | Noragugume | 16 | 132 | |
| Nuoro | Noragugume | 22 | 9 | |
| Nuoro | Noragugume | 22 | 10 | AA |
| Nuoro | Noragugume | 22 | 10 | AB |
| Nuoro | Noragugume | 22 | 12 | AA |
| Nuoro | Noragugume | 22 | 12 | AB |
| Nuoro | Noragugume | 22 | 13 | |
| Nuoro | Noragugume | 22 | 14 | AA |
| Nuoro | Noragugume | 22 | 14 | AB |
| Nuoro | Noragugume | 22 | 15 | AA |
| Nuoro | Noragugume | 22 | 16 | |

| | | | | | |
|----------------|---|---|----|----|--------|
| SEMINATIVO | 3 | | | 95 | 95 |
| SEMINATIVO | 3 | 0 | 11 | 10 | 1.110 |
| SEMINATIVO | 3 | 0 | 16 | 70 | 1.670 |
| SEMINATIVO | 3 | 0 | 17 | 10 | 1.710 |
| SEMINATIVO | 3 | 0 | 16 | 50 | 1.650 |
| SEMINATIVO | 3 | 0 | 15 | 70 | 1.570 |
| SEMINATIVO | 3 | 0 | 72 | 95 | 7.295 |
| SEMINATIVO | 3 | 0 | 13 | 10 | 1.310 |
| SEMINATIVO | 3 | 0 | 9 | 15 | 915 |
| SEMINATIVO | 3 | 0 | 15 | 30 | 1.530 |
| SEMINATIVO | 3 | 0 | 16 | 35 | 1.635 |
| SEMINATIVO | 3 | 0 | 40 | 10 | 4.010 |
| SEMINATIVO | 3 | 0 | 43 | 95 | 4.395 |
| SEMINATIVO | 3 | 1 | 57 | 55 | 15.755 |
| SEMINATIVO | 3 | 0 | 19 | 45 | 1.945 |
| SEMINATIVO | 3 | 0 | 47 | 45 | 4.745 |
| SEMINATIVO | 3 | 0 | 25 | 70 | 2.570 |
| SEMINATIVO | 3 | | 90 | | 9.000 |
| PASCOLO | 2 | | 7 | 95 | 795 |
| SEMINATIVO | 3 | 0 | 25 | 50 | 2.550 |
| SEMINATIVO | 3 | 0 | 27 | 69 | 2.769 |
| SEMINATIVO | 3 | | 7 | 92 | 792 |
| PASCOLO ARB | | | 11 | 60 | 1.160 |
| SEMINATIVO | 2 | | 50 | | 5.000 |
| PASCOLO | 2 | | 3 | 10 | 310 |
| SEMINATIVO | 2 | 0 | 12 | 95 | 1.295 |
| SEMINATIVO | 2 | | 10 | | 1.000 |
| PASCOLO | 2 | | 5 | 45 | 545 |
| SEMINATIVO | 2 | 0 | 24 | 45 | 2.445 |
| SEMINATIVO | 2 | 0 | 50 | 60 | 5.060 |

| | | | | |
|-------|------------|----|----|----|
| Nuoro | Noragugume | 22 | 17 | AA |
| Nuoro | Noragugume | 22 | 17 | AB |
| Nuoro | Noragugume | 22 | 26 | |
| Nuoro | Noragugume | 22 | 27 | |
| Nuoro | Noragugume | 22 | 28 | |
| Nuoro | Noragugume | 22 | 29 | |
| Nuoro | Noragugume | 22 | 30 | |
| Nuoro | Noragugume | 22 | 31 | |
| Nuoro | Noragugume | 22 | 32 | |
| Nuoro | Noragugume | 22 | 33 | AA |
| Nuoro | Noragugume | 22 | 33 | AB |
| Nuoro | Noragugume | 22 | 35 | |
| Nuoro | Noragugume | 22 | 49 | |
| Nuoro | Noragugume | 22 | 50 | |
| Nuoro | Noragugume | 22 | 55 | AA |
| Nuoro | Noragugume | 22 | 55 | AB |
| Nuoro | Noragugume | 22 | 56 | |
| Nuoro | Noragugume | 22 | 57 | AA |
| Nuoro | Noragugume | 22 | 57 | AB |
| Nuoro | Noragugume | 22 | 58 | |
| Nuoro | Noragugume | 22 | 59 | |
| Nuoro | Noragugume | 22 | 60 | |
| Nuoro | Noragugume | 22 | 61 | |
| Nuoro | Noragugume | 22 | 62 | |
| Nuoro | Noragugume | 22 | 63 | |
| Nuoro | Noragugume | 22 | 64 | |
| Nuoro | Noragugume | 22 | 65 | |
| Nuoro | Noragugume | 22 | 66 | |
| Nuoro | Noragugume | 22 | 68 | |
| Nuoro | Noragugume | 22 | 69 | |

| | | | | | |
|------------|---|---|----|----|-------|
| SEMINATIVO | 2 | | 60 | | 6.000 |
| PASCOLO | 2 | | 6 | 70 | 670 |
| SEMINATIVO | 3 | 0 | 21 | 33 | 2.133 |
| SEMINATIVO | 3 | 0 | 13 | 38 | 1.338 |
| SEMINATIVO | 2 | 0 | 25 | 5 | 2.505 |
| SEMINATIVO | 2 | 0 | 17 | 15 | 1.715 |
| SEMINATIVO | 2 | 0 | 27 | 5 | 2.705 |
| SEMINATIVO | 2 | 0 | 22 | 85 | 2.285 |
| SEMINATIVO | 2 | 0 | 52 | 30 | 5.230 |
| SEMINATIVO | 2 | | 70 | | 7.000 |
| PASCOLO | 2 | | 8 | | 800 |
| SEMINATIVO | 2 | 0 | 85 | 35 | 8.535 |
| SEMINATIVO | 3 | 0 | 31 | 60 | 3.160 |
| SEMINATIVO | 2 | 0 | 71 | 75 | 7.175 |
| SEMINATIVO | 3 | | 29 | 19 | 2.919 |
| PASCOLO | 2 | | | 1 | 1 |
| SEMINATIVO | 2 | 0 | 27 | 55 | 2.755 |
| SEMINATIVO | 2 | | 55 | | 5.500 |
| PASCOLO | 2 | | 5 | 25 | 525 |
| SEMINATIVO | 2 | 0 | 34 | 10 | 3.410 |
| SEMINATIVO | 2 | 0 | 19 | 55 | 1.955 |
| SEMINATIVO | 2 | 0 | 92 | 10 | 9.210 |
| SEMINATIVO | 2 | 0 | 6 | 20 | 620 |
| SEMINATIVO | 2 | 0 | 45 | 10 | 4.510 |
| SEMINATIVO | 2 | 0 | 70 | 80 | 7.080 |
| SEMINATIVO | 2 | 0 | 19 | 0 | 1.900 |
| SEMINATIVO | 2 | 0 | 6 | 30 | 630 |
| SEMINATIVO | 2 | 0 | 6 | 45 | 645 |
| SEMINATIVO | 2 | 0 | 6 | 75 | 675 |
| SEMINATIVO | 2 | 0 | 8 | 80 | 880 |

| | | | | | | | | | | | | |
|-------|------------|----|-----|----|--|----------------------------------|------------|---|---|----|----|-------|
| Nuoro | Noragugume | 22 | 70 | | | | SEMINATIVO | 2 | 0 | 71 | 65 | 7.165 |
| Nuoro | Noragugume | 22 | 71 | | | | SEMINATIVO | 2 | 0 | 8 | 35 | 835 |
| Nuoro | Noragugume | 22 | 73 | | | | SEMINATIVO | 2 | 0 | 17 | 45 | 1.745 |
| Nuoro | Noragugume | 22 | 74 | | | | SEMINATIVO | 2 | 0 | 9 | 15 | 915 |
| Nuoro | Noragugume | 22 | 75 | | | | SEMINATIVO | 2 | 0 | 9 | 70 | 970 |
| Nuoro | Noragugume | 22 | 179 | | | | SEMINATIVO | 2 | 0 | 36 | 85 | 3.685 |
| Nuoro | Noragugume | 22 | 180 | AA | | | SEMINATIVO | 2 | | 30 | | 3.000 |
| Nuoro | Noragugume | 22 | 180 | AB | | | PASCOLO | 2 | | 3 | 50 | 350 |
| Nuoro | Noragugume | 22 | 181 | AA | | | SEMINATIVO | 2 | | 30 | | 3.000 |
| Nuoro | Noragugume | 22 | 181 | AB | | | PASCOLO | 2 | | 2 | 50 | 250 |
| Nuoro | Noragugume | 22 | 182 | AA | | | SEMINATIVO | 2 | | 90 | | 9.000 |
| Nuoro | Noragugume | 22 | 182 | AB | | | PASCOLO | 2 | | 9 | 35 | 935 |
| Nuoro | Noragugume | 22 | 183 | | | | SEMINATIVO | 2 | 0 | 18 | 95 | 1.895 |
| Nuoro | Noragugume | 22 | 184 | | | | SEMINATIVO | 2 | 0 | 15 | 90 | 1.590 |
| Nuoro | Noragugume | 22 | 185 | | | | SEMINATIVO | 2 | 0 | 16 | 0 | 1.600 |
| Nuoro | Noragugume | 22 | 186 | | | | SEMINATIVO | 2 | 0 | 6 | 55 | 655 |
| Nuoro | Noragugume | 22 | 187 | | | | SEMINATIVO | 2 | 0 | 7 | 65 | 765 |
| Nuoro | Noragugume | 22 | 188 | | | | PASCOLO | 2 | 0 | 6 | 25 | 625 |
| Nuoro | Noragugume | 16 | 45 | AA | | | PASCOLO | 2 | | 5 | | 500 |
| Nuoro | Noragugume | 16 | 45 | AB | | | SEMINATIVO | 3 | | 7 | 35 | 735 |
| Nuoro | Noragugume | 16 | 46 | | | | PASCOLO | 2 | 0 | 29 | 75 | 2.975 |
| Nuoro | Noragugume | 16 | 47 | | | | PASCOLO | 2 | 0 | 4 | 80 | 480 |
| Nuoro | Noragugume | 16 | 48 | | | | PASCOLO | 2 | 0 | 5 | 5 | 505 |
| Nuoro | Noragugume | 16 | 49 | | | SPADA GIOVANNI nato a NUORO (NU) | SEMINATIVO | 3 | 0 | 16 | 45 | 1.645 |
| Nuoro | Noragugume | 16 | 50 | | | | SEMINATIVO | 3 | 0 | 13 | 45 | 1.345 |
| Nuoro | Noragugume | 16 | 51 | | | | SEMINATIVO | 3 | 0 | 14 | 10 | 1.410 |
| Nuoro | Noragugume | 16 | 52 | | | | SEMINATIVO | 3 | 0 | 13 | 56 | 1.356 |
| Nuoro | Noragugume | 16 | 53 | | | | SEMINATIVO | 3 | 0 | 12 | 15 | 1.215 |
| Nuoro | Noragugume | 16 | 54 | | | | SEMINATIVO | 3 | 0 | 22 | 35 | 2.235 |
| Nuoro | Noragugume | 16 | 55 | AA | | | PASCOLO | 2 | | 26 | | 2.600 |

| | | | | | | | | | | | | |
|-------|------------|----|-----|----|-----------------|------------------|------------|---|----|----|----|---------|
| Nuoro | Noragugume | 16 | 55 | AB | | | SEMINATIVO | 3 | | 5 | 10 | 510 |
| Nuoro | Noragugume | 16 | 56 | | | | SEMINATIVO | 3 | 0 | 24 | 80 | 2.480 |
| Nuoro | Noragugume | 16 | 57 | | | | SEMINATIVO | 3 | 0 | 22 | 60 | 2.260 |
| Nuoro | Noragugume | 16 | 58 | | | | SEMINATIVO | 3 | 0 | 13 | 95 | 1.395 |
| Nuoro | Noragugume | 16 | 59 | | | | SEMINATIVO | 3 | 0 | 32 | 10 | 3.210 |
| Nuoro | Noragugume | 16 | 60 | | | | SEMINATIVO | 3 | 0 | 87 | 45 | 8.745 |
| Nuoro | Noragugume | 16 | 61 | | | | SEMINATIVO | 3 | 0 | 50 | 10 | 5.010 |
| Nuoro | Noragugume | 16 | 62 | AA | | | SEMINATIVO | 3 | | 10 | | 1.000 |
| Nuoro | Noragugume | 16 | 62 | AB | | | PASCOLO | 2 | | 1 | 55 | 155 |
| Nuoro | Noragugume | 16 | 63 | | | | SEMINATIVO | 3 | 0 | 18 | 60 | 1.860 |
| Nuoro | Noragugume | 16 | 64 | AA | | | SEMINATIVO | 3 | | 47 | | 4.700 |
| Nuoro | Noragugume | 16 | 64 | AB | | | PASCOLO | 2 | | 3 | 30 | 330 |
| Nuoro | Noragugume | 16 | 65 | | | | SEMINATIVO | 3 | 0 | 7 | 70 | 770 |
| Nuoro | Noragugume | 16 | 66 | | | | SEMINATIVO | 3 | 0 | 6 | 20 | 620 |
| Nuoro | Noragugume | 16 | 69 | | | | SEMINATIVO | 3 | 0 | 7 | 80 | 780 |
| Nuoro | Noragugume | 16 | 70 | | | | SEMINATIVO | 3 | 0 | 6 | 65 | 665 |
| Nuoro | Noragugume | 16 | 129 | | | | SEMINATIVO | 3 | 0 | 10 | 80 | 1.080 |
| Nuoro | Noragugume | 17 | 98 | AA | | | SEMINATIVO | 2 | 11 | 6 | 84 | 110.684 |
| Nuoro | Noragugume | 17 | 98 | AB | | | PASCOLO | 2 | 1 | 53 | 35 | 15.335 |
| Nuoro | Noragugume | 17 | 120 | | | | SEMINATIVO | 2 | 38 | 41 | 3 | 384.103 |
| Nuoro | Noragugume | 22 | 67 | | PIRAS GIOVANNA | | SEMINATIVO | 2 | 0 | 15 | 55 | 1.555 |
| Nuoro | Noragugume | 22 | 72 | | MARIA nata a | PRSGNN33C49F933R | SEMINATIVO | 2 | 0 | 9 | 35 | 935 |
| Nuoro | Noragugume | 22 | 76 | | NORAGUGUME (NU) | | SEMINATIVO | 2 | 0 | 19 | 95 | 1.995 |