

Progetto Elettrico
Per. Ind. Massimo Ghesini
Ing. Francesco Piergiorganni
PROEL

Progetto Linea Elettrica
Geom. Stelio Poli
Ing. Chiara Baldi
Geom. Valentina Cristofari
polienergie

Ambiente
Ing. Roberta Mazzolani
Ing. David Negrini
Studio Associato Ne.Ma
Regione: Puglia - Brindisi
Via Confine 24/a - 00185 Roma (RM)
P.IVA 020367094

Geologia e Acustica
Dott.ssa Giulia Basile
Dott. Maurizio Castellari
Dott.ssa Maria Cristiani
CASTELLARI AMBIENTE

Progetto Strutturale
Ing. Gianluca Ruggi
R ASSOCIATI SRL STP
INGEGNERIA E ARCHITETTURA

Progetto Architettonico
Arch. Antonio Gasparri
Arch. Andrea Ricci Bitti

Collaboratori
Arch. Isabella Cevolani
Arch. Martina Cortesi
Arch. Agnese Di Tiro
Arch. Beatrice Mari
Arch. Francesco Ricci Bitti
Arch. Valerio Tedoldi
Arch. Cecilia Venieri
Dott. Cristian Griguoli

A2 studio

COMUNE DI LAGOSANTO - COMACCHIO

REALIZZAZIONE IMPIANTO FOTOVOLTAICO A TERRA SU AREA IDONEA AI SENSI DEL D.lgs. 199/2021 comma 8 lettera c-ter) E c-quater) DI POTENZA DI PICCO PARI A 27,036 MWp E POTENZA NOMINALE PARI A 21,600 MW UBICATO IN PROSSIMITA' DELLA STRADA PROVINCIALE 32 NEL COMUNE DI LAGOSANTO

COMITENTE: LAGOSANTO SOLAR S.R.L.
p.IVA 02715640393
Legale rappresentante: **Rametta Paolo Giovanni**
C.F. RMTPGV68P252404N

PROGETTISTA: Architetto **Antonio Gasparri**
C.F. GSPNTN44D08289D

N. ELABORATO	ELABORATO
F7.1	INQUADRAMENTO URBANISTICO POC - IMPIANTO FOTOVOLTAICO
SCALA	RIFERIMENTO PRATICA
1:5000	IMPIANTO LAGOSANTO
DATA	REVISIONE
30/11/2022	

General contractor
PROTESA Protesa spa
Via Ugo la Malfa n.24 Imola 40026 (BO)
telefono 0542 644069 mail info@protesa.net sito www.protesa.net

Proprietà riservata. È vietata la riproduzione totale e parziale e/o la comunicazione a terzi del presente elaborato e calcolo ad esso relativo che non siano espressamente autorizzate.
In mancanza di rispetto gli interessati si riservano il diritto di procedere a termini di legge.
file A2_Poc.dwg

03g 03l - POC 2013 - Tavola 05 Marozzo e Lagosanto 1:5000

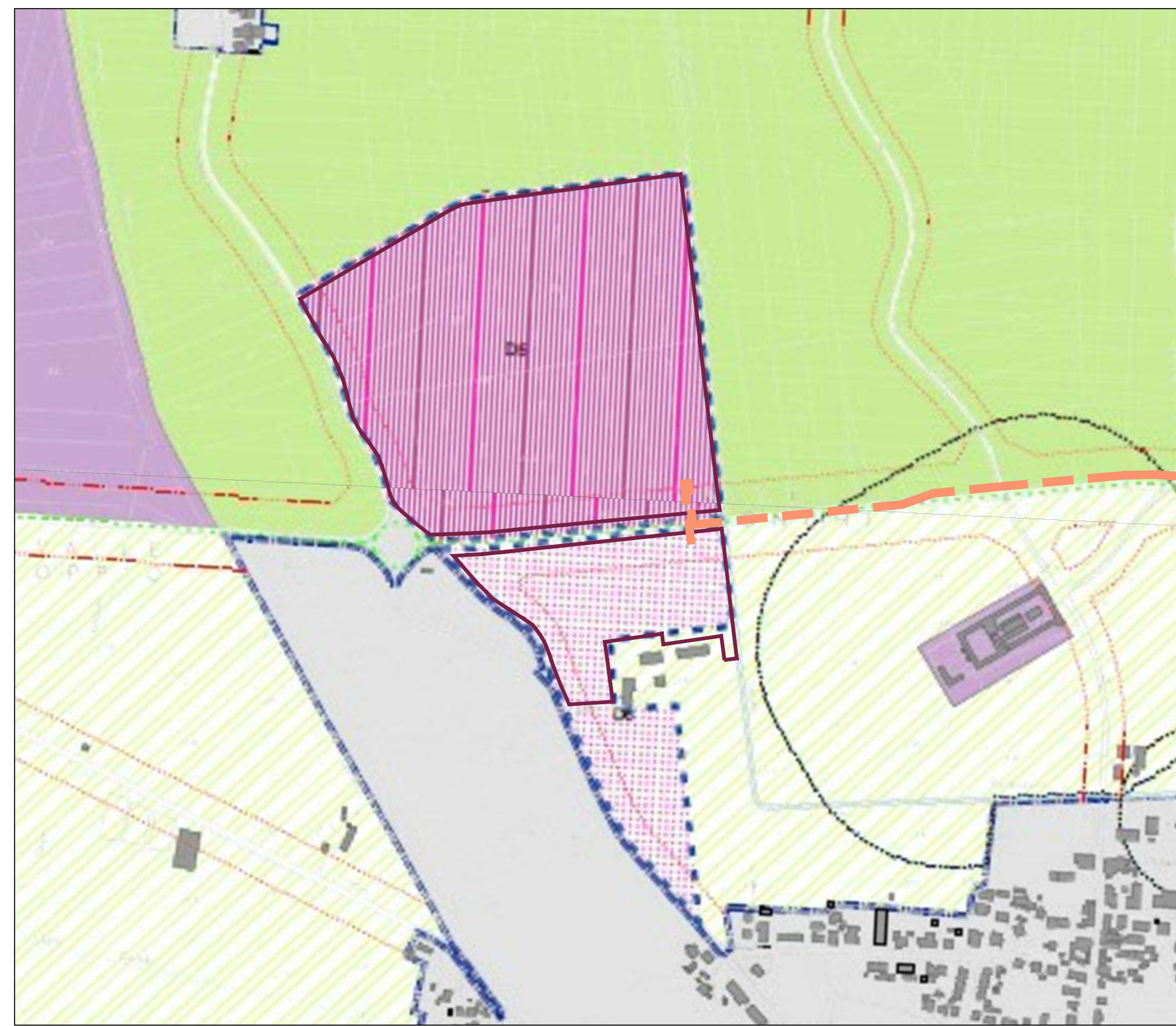

05c - Zonizzazione acustica - Tavola territorio 1:20.000



- Classe V Aree prevalentemente industriali
- Classe III Aree tipo misto
- Classe IV Aree di intensa attività umana

03u - POC 2013 - Tavola QC Espansioni Lagosanto nord 1:5000



- SISTEMA DELLE AREE PRODUTTIVE**
- Zone produttive industriale - artigianale - direzionale di espansione D5
 - Zone produttive direzionale - commerciale di espansione D6

- VIABILITA'**
- Viabilità provinciale
 - Fascie di rispetto alla viabilità

- ZONIZZAZIONE AGRICOLA**
- Zona Agricola delle Dune Storiche E3
 - Zona Agricola del Po di Volano E1