

Progetto Elettrico
Per. ind. Massimo Ghislini
Ing. Francesco Riegiovanni
PROEL

Progetto Linea Elettrica
Geom. Stelio Pall
Ing. Chiara Badi
Geom. Valentina Cristofari
polienergie.srl

Ambiente
Ing. Roberto Mazzolani
Ing. David Negri
Studio Associato Nc.Ma
Via Galvani 21/a - 08025 Cerveteri (RM)
0746 484244

Geologia e Acustica
Dott.ssa Giulia Bastia
Dott. Maurizio Castellari
Dott.ssa Maria Cristofari
CASTELLARI AMBIENTE

Progetto Strutturale
Ing. Gianluca Ruggi
ASSOCIATI SRL SIP

Progetto Architettonico
Arch. Antonio Gaspari
Arch. Andrea Ricci Bitti
Collaboratori
Arch. Isabella Cevolani
Arch. Martina Cortesi
Arch. Agnese Di Tiro
Arch. Beatrice Mori
Arch. Francesco Ricci Bitti
Arch. Valeria Tedaldi
Arch. Cecilia Venturi
Dott. Cristian Gregori

General contractor
PROTESA Protessa spa
Via Ugo la Malfa n.24 Imola 40026 (BO)
Telefono 0542 644969 mail info@protessa.net sito www.protessa.net

Prospetto riservato. È vietata la riproduzione totale e parziale o la comunicazione o l'uso dei presenti elaborati e calcoli ad esso relativi che non siano espressamente autorizzati.
In mancanza di rispetto gli interessati si riservano il diritto di procedere ai termini di legge.
file_A2_Volanja.dwg

COMUNE DI LAGOSANTO - COMACCHIO

REALIZZAZIONE IMPIANTO FOTOVOLTAICO A TERRA SU AREA IDONEA AI SENSI DEL D.lgs. 199/2021 comma 8 lettera c-ter) E c-quater) DI POTENZA DI PICCO PARI A 27,036 MWp E POTENZA NOMINALE PARI A 21,600 MW UBICATO IN PROSSIMITA' DELLA STRADA PROVINCIALE 32 NEL COMUNE DI LAGOSANTO

COMMITTENTE: **LAGOSANTO SOLAR S.R.L.**
P.IVA 02715640393
Legale rappresentante: **Rametta Paolo Giovanni**
C.F. 800709603204001

PROGETTISTA: Architetto **Antonio Gaspari**
C.F. 05976400282910

N. ELABORATO **B7.4** ELABORATO **INQUADRAMENTO URBANISTICO CABINA VOLANIA**

SCALA **1:2000** RIFERIMENTO PRATICA **IMPIANTO LAGOSANTO**

DATA **30/11/2022** REVISIONE

General contractor
PROTESA Protessa spa
Via Ugo la Malfa n.24 Imola 40026 (BO)
Telefono 0542 644969 mail info@protessa.net sito www.protessa.net

PERIMETRO CERTO URBANIZZATO_SCALA 1:2000

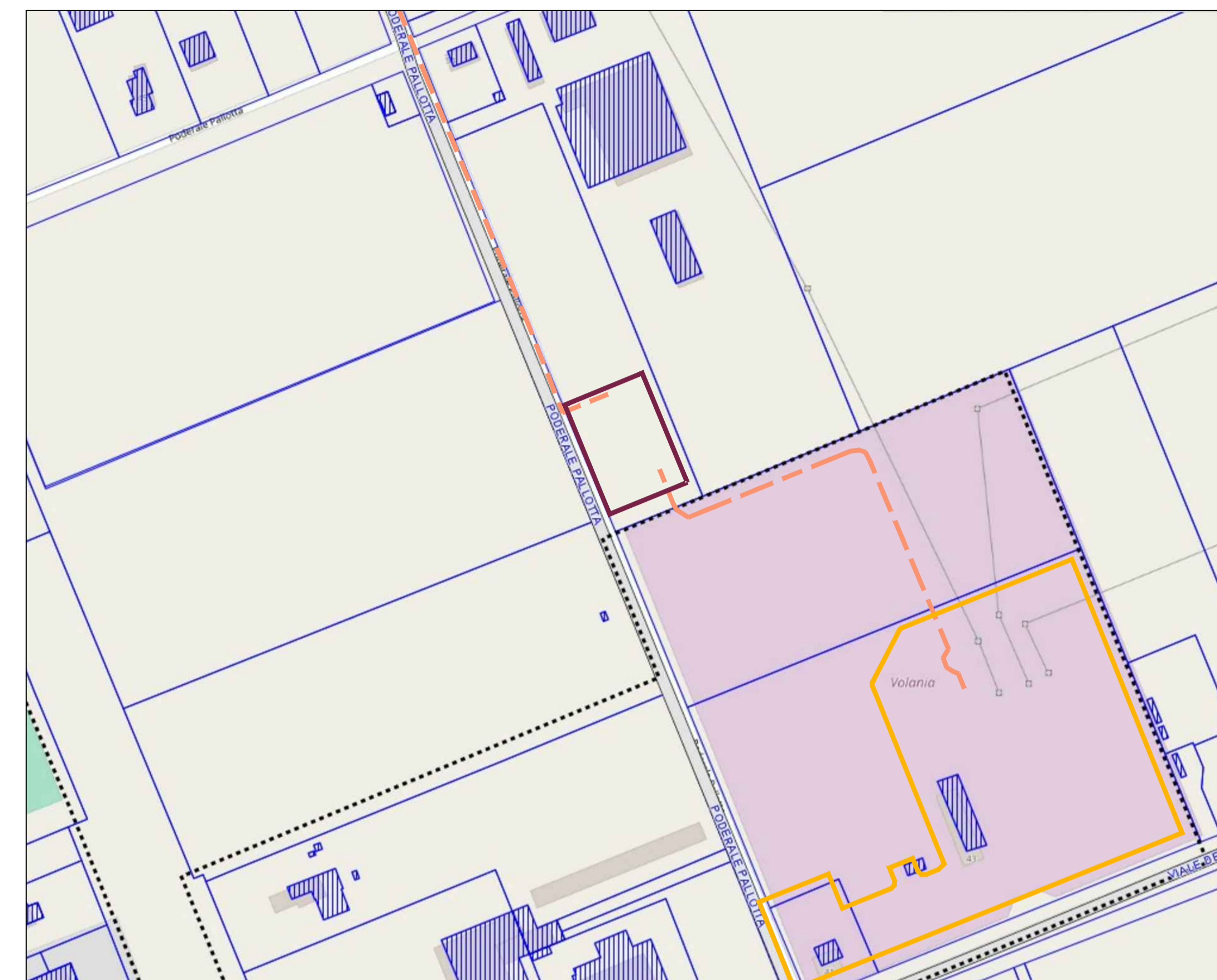

----- Perimetro del territorio urbanizzato
Cantina AT/MT Lagosanto Solar
C.P. Volania

PTPR_COSTA_SCALA 1:2000

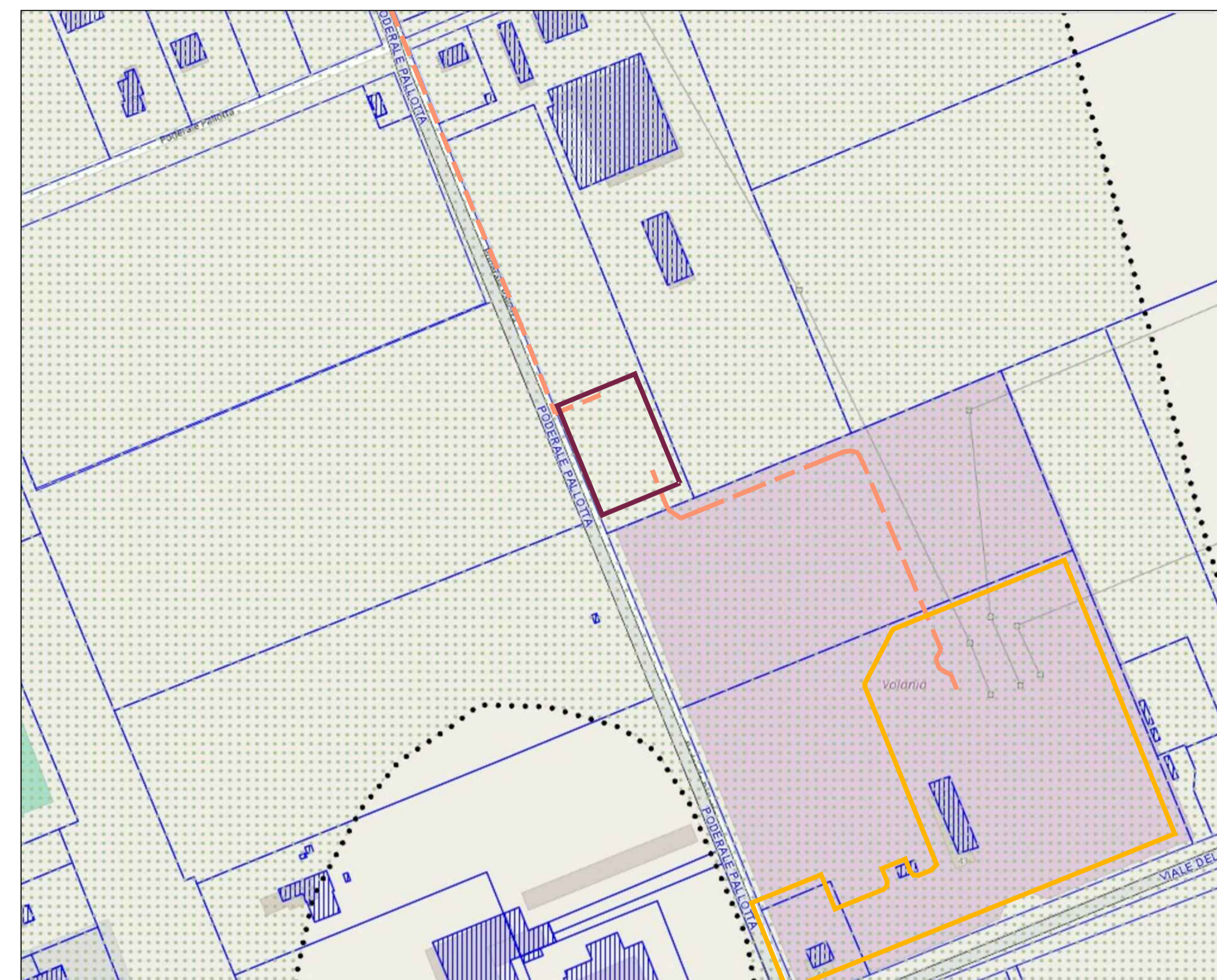

Costa - art.12

ZA_ZONIZZAZIONE ACUSTICA_SCALA 1:2000

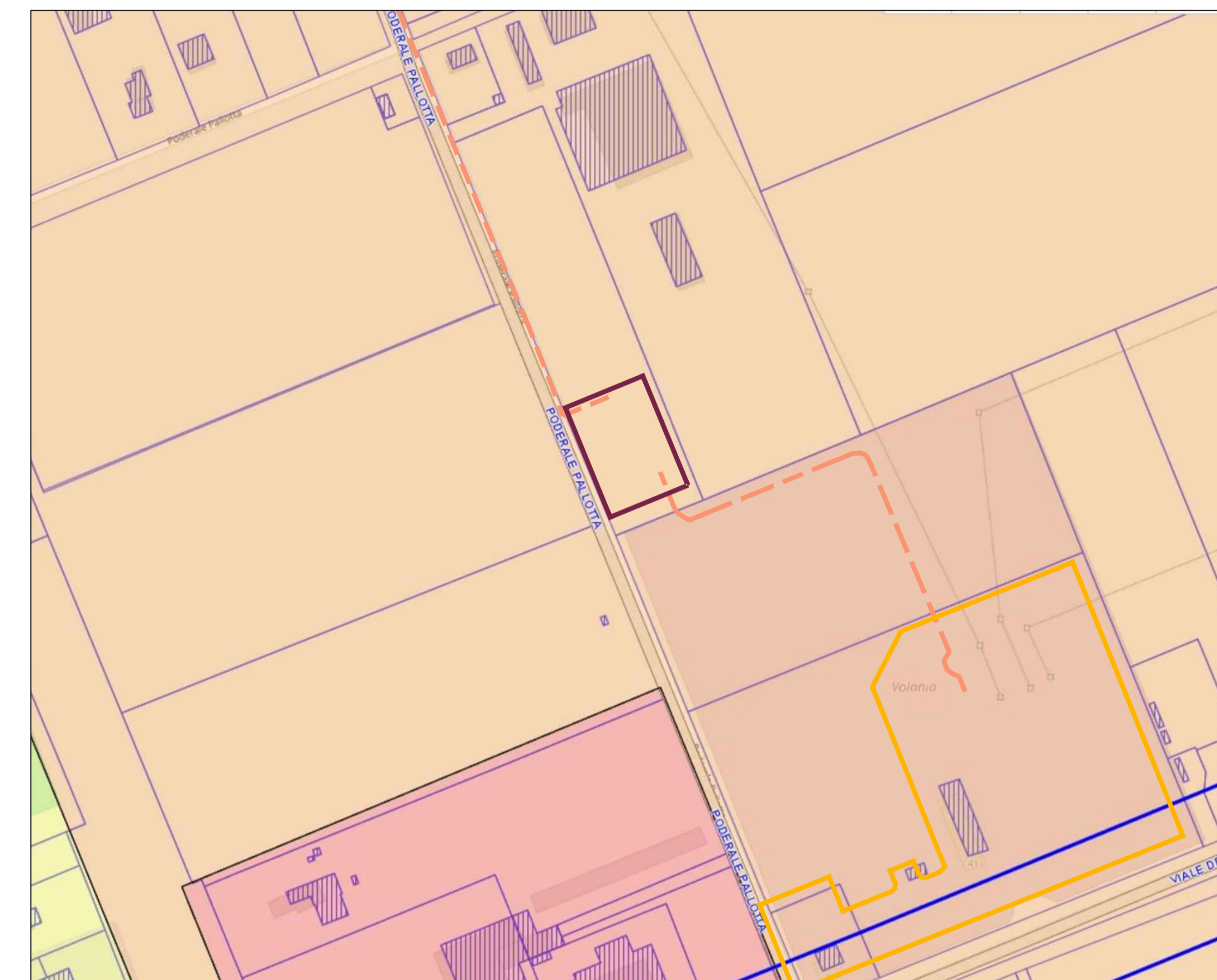

Classe III - area di tipo misto

PTCP_SISTEMA COSTIERO_SCALA 1:2000



Sistema costiero - art.12

PRG_SOTTOSEZIONI_SCALA 1:2000

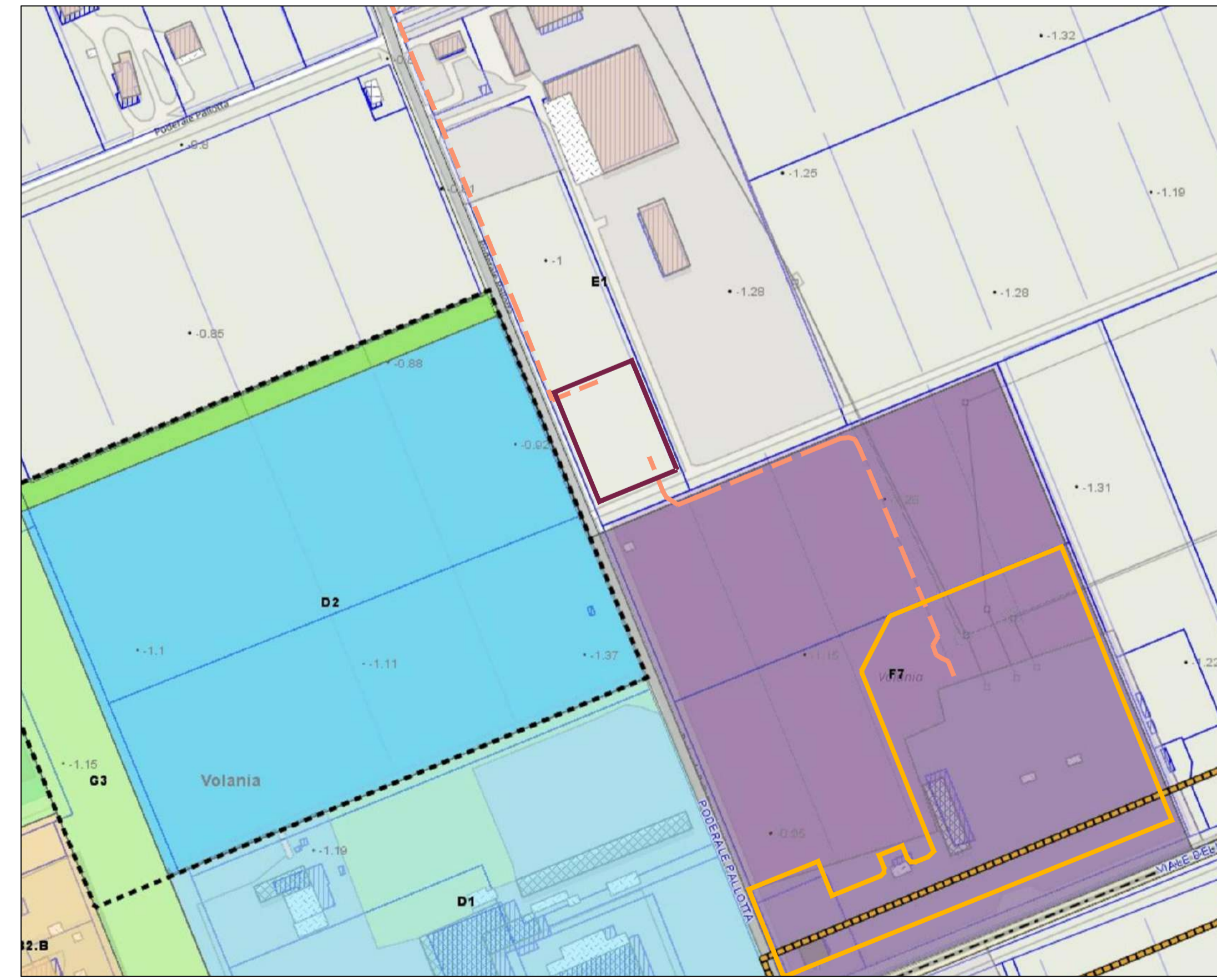

Sottosezione "E1" agricole normali - art.61
Sottosezione "F7" impianti tecnologici - art.74

PRG_SOTTOSEZIONI_SCALA 1:2000

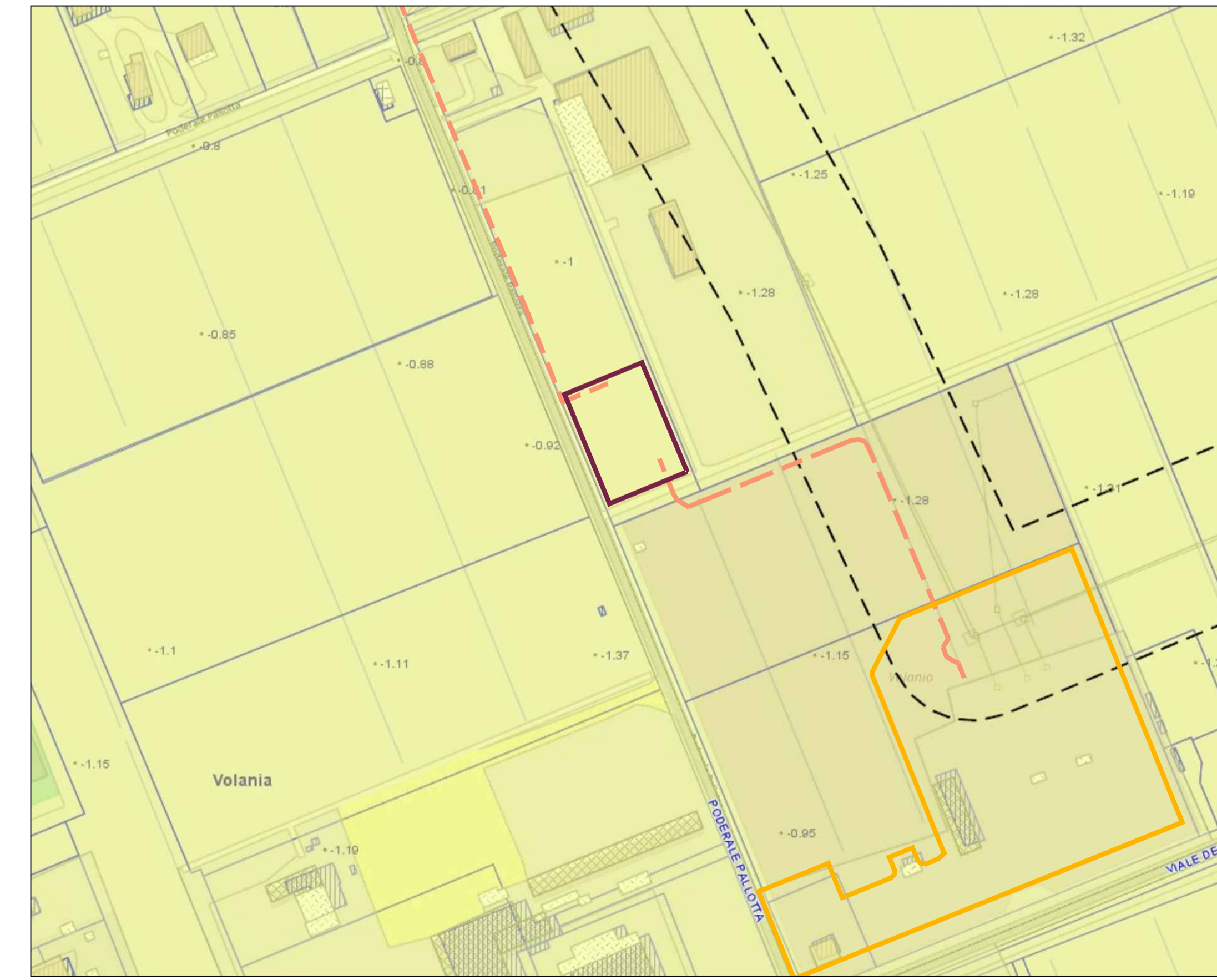

Zona di particolare protezione dall'inquinamento luminoso ai sensi della L.R. 19/2003 e D.G. 1732/2015 Osservatorio Astronomico "Paolo Natali" di Ostellato

