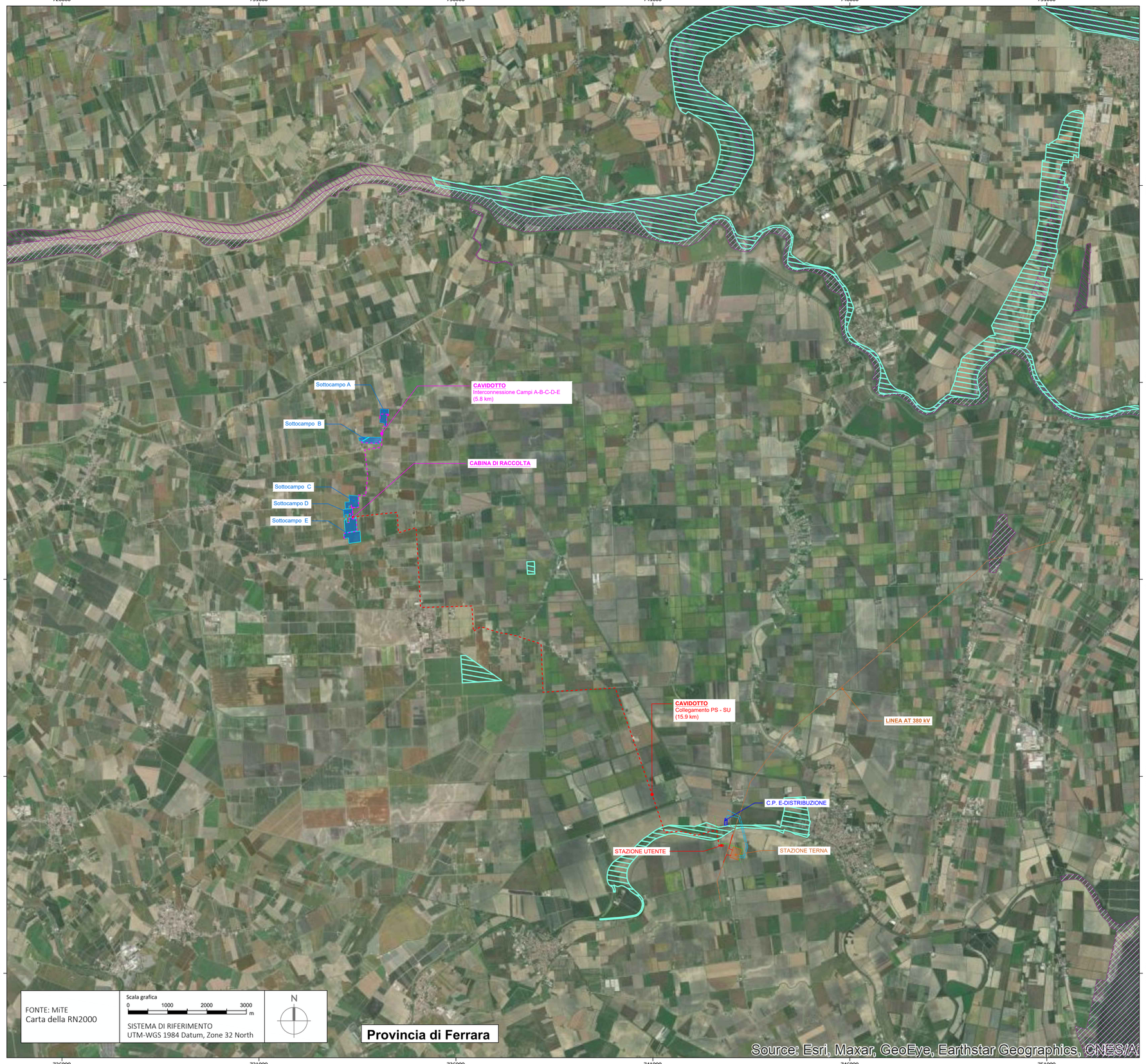

FONTE: MiTE
Carta della RN2000

SISTEMA DI RIFERIMENTO
UTM-WGS 1984 Datum, Zone 32 North

LEGENDA

- Limite Campi FV
- Campo Fotovoltaico
- Linea AT 380 kV
- Cavidotto di Collegamento Power Station - Stazione Utente
- Cavidotto Collegamento Campi
- Allaccio alla Linea MT
- Stazione Utente
- Stazione Terna
- C.P. E-Distribuzione

SITI RETE NATURA 2000

- ZSC
- ZSC_ZPS
- ZPS

IMPIANTO FOTOVOLTAICO EG DAFNE E OPERE CONNESSE

POTENZA IMPIANTO 34 MWp - COMUNE DI COPPARO (FE)

Proponente

EG DAFNE S.R.L.
VIA DEI PELLEGRINI, 22 - 20122 MILANO (MI) P.IVA: 12084690960 PEC: egdafne@pec.it

Alessandro Ceschiat
19.04.2022 15:38:33 GMT+00:00

Progettazione

META STUDIO S.R.L.
VIA SETTEMBRINI, 1 - 65123 PESCARA (PE) P.IVA: 02164240687 PEC: metastudiosrl@pec.it TEL: +39/0854315000

Coordinamento e Responsabile della Progettazione

ING. DOMENICO MEMME
VIA L. SETTEMBRINI, 1 - 65123 PESCARA (PE) PEC: metastudiosrl@pec.it TEL: +39/0854315000 MAIL: d.memme@studiomemme.it DIRECT: +39/3356390349

Firmato digitalmente da **DOMENICO MEMME**
CN = DOMENICO MEMME
O = ORDINE DEGLI INGEGNERI DI CHIETI
T = INGEGNERE
C = IT

Collaboratori

ING. LUIGI NARDELLA — *Progettazione Generale e Strutturale*

ING. MAURIZIO ELISIO — *Progettazione Ambientale e Paesaggistica*

Firmato digitalmente da **maurizio elisio**
CN = elisio maurizio
O = Ordine degli Ingegneri della Provincia di Pescara
T = Ingegnere
C = IT

DOTT. FIORAVENTE VERI — *Progettazione Elettrica*

Titolo Elaborato

Carta della Rete Natura 2000

LIVELLO PROGETTAZIONE	CODICE ELABORATO	FILENAME	FORMATO	DATA	SCALA
Progetto Definitivo	EL 35_SIA	EL 35_SIA.dwg	A1	28/02/2022	1:50.000

Revisioni

REVISIONE	DATA	DESCRIZIONE	ESEGUITO	VERIFICATO	APPROVATO
00	--	--	ME	DM	EG

Regione Emilia-Romagna

Regione EMILIA ROMAGNA
Provincia di FERRARA
Comune di COPPARO

enfinity