



COMUNE DI BRINDISI



REGIONE PUGLIA



AREA METROPOLITANA
BRINDISI

PROGETTO PER LA REALIZZAZIONE ED ESERCIZIO DI UN IMPIANTO AGRIVOLTAICO DELLA POTENZA IN IMMISSIONE PARI A 36.52 MW E POTENZA MODULI PARI A 38.43 MWP CON RELATIVO COLLEGAMENTO ALLA RETE ELETTRICA - IMPIANTO AEPV20 UBICATO IN AGRO DEL COMUNE DI BRINDISI LOCALITA' MASSERIA AUTIGNO

ELABORATO:

INTERFERENZE_AT_PPTR

IDENTIFICAZIONE ELABORATO

Livello Prog.	Codice Rintracciabilità	Tipo Doc.	Sez. Elaborato	N° Foglio	Tot. Fogli	N° Elaborato	DATA	SCALA
PD	201900289	EG	SI	1	2	01.09	07/2022	1:30.000

REVISIONI

REV	DATA	DESCRIZIONE	ESEGUITO	VERIFICATO	APPROVATO
01	[...]	[...]	IVC	N/A	N/A

PROGETTAZIONE



MAYA ENGINEERING SRLS

C.F./P.IVA 08365980724

Dott. Ing. Vito Calio

Amministratore Unico

4, Via San Girolamo

70017 Putignano (BA)

M.: +39 328 4819015

E.: v.calio@maya-eng.com

PEC: vito.calio@ingpec.eu

MAYA ENGINEERING SRLS

4, Via San Girolamo

70017 Putignano (BA)

C.F./P.IVA 08365980724

Vito Calio

(TIMBRO E FIRMA)

TECNICO SPECIALISTA

Dott. Ing. Vito Calio

4, Via San Girolamo

70017 Putignano (BA)

M.: + 39 328 4819015

E.: v.calio@maya-eng.com



(TIMBRO E FIRMA)

SPAZIO RISERVATO AGLI ENTI

RICHIEDENTE

BRINDISI SOLAR ENERGY S.R.L.

C.F./P.IVA 10812770963

Piazza Generale Armando Diaz, 7

20123 Milano (MI)

E.: brindisolarsenergy@legalmail.it

(TIMBRO E FIRMA PER BENESTARE)

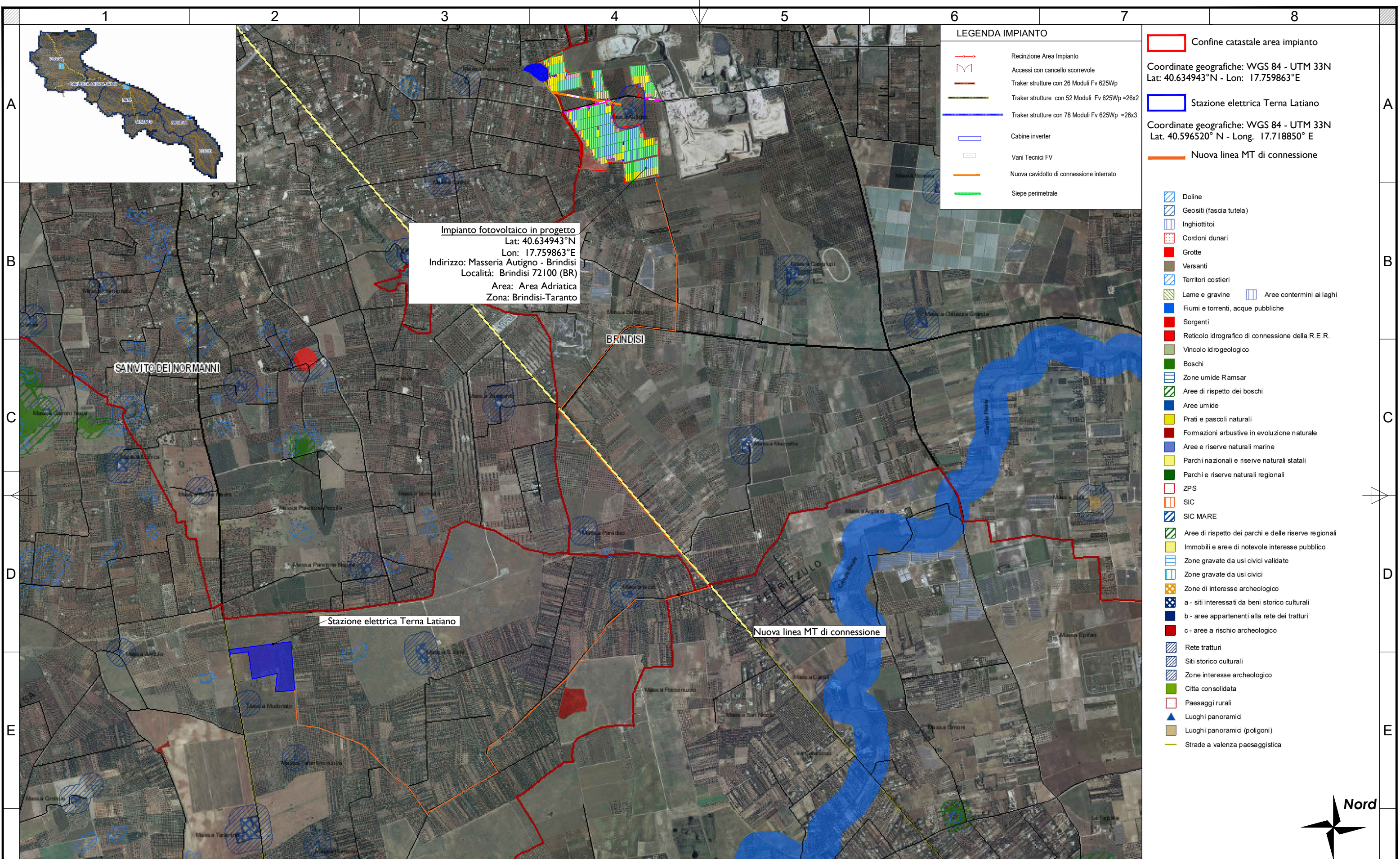

Impianto fotovoltaico in progetto
 Lat: 40.634943°N
 Lon: 17.759863°E
 Indirizzo: Masseria Autigno - Brindisi
 Località: Brindisi 72100 (BR)
 Area: Area Adriatica
 Zona: Brindisi-Taranto

- LEGENDA IMPIANTO**
- Recinzione Area Impianto
 - Accessi con cancello scorrevole
 - Traker strutture con 26 Moduli Fv 625Wp
 - Traker strutture con 52 Moduli Fv 625Wp =26x2
 - Traker strutture con 78 Moduli Fv 625Wp =26x3
 - Cabine inverter
 - Vani Tecnici FV
 - Nuova cavidotto di connessione interrato
 - Siepe perimetrale

Confine catastale area impianto

Coordinate geografiche: WGS 84 - UTM 33N
 Lat: 40.634943°N - Lon: 17.759863°E

Stazione elettrica Terna Latiano

Coordinate geografiche: WGS 84 - UTM 33N
 Lat: 40.596520° N - Long: 17.718850° E

Nuova linea MT di connessione

- Doline
- Geositi (fascia tutela)
- Inghiottoi
- Cordoni dunari
- Grotte
- Versanti
- Territori costieri
- Lame e gravine
- Fiumi e torrenti, acque pubbliche
- Sorgenti
- Reticolo idrografico di connessione della R.E.R.
- Vincolo idrogeologico
- Boschi
- Zone umide Ramsar
- Aree di rispetto dei boschi
- Aree umide
- Prati e pascoli naturali
- Formazioni arbustive in evoluzione naturale
- Aree e riserve naturali marine
- Parchi nazionali e riserve naturali statali
- Parchi e riserve naturali regionali
- ZPS
- SIC
- SIC MARE
- Aree di rispetto dei parchi e delle riserve regionali
- Immobili e aree di notevole interesse pubblico
- Zone gravate da usi civici validate
- Zone gravate da usi civici
- Zone di interesse archeologico
- a - siti interessati da beni storico culturali
- b - aree appartenenti alla rete dei tratturi
- c - aree a rischio archeologico
- Rete tratturi
- Siti storico culturali
- Zone interesse archeologico
- Città consolidata
- Paesaggi rurali
- Luoghi panoramici
- Luoghi panoramici (poligoni)
- Strade a valenza paesaggistica

Stazione elettrica Terna Latiano

Nuova linea MT di connessione



Rev No	Revision note	Date	Signature	Checked	Designe By
01	PROGETTO IMPIANTO FOTOVOLTAICO	07.2022	IVC	N/A	N/A

MAYA Engineering
 Vito Calio'
 Director
 M: +39 328 4819015
 E: v.calio@maya-eng.com

TITLE/SUBJECT		Date	Scale
PROGETTO IMPIANTO FOTOVOLTAICO BRINDISI, LOCALITA' MASSERIA AUTIGNO FG. N. 62		07.2022	1:30.000
INQUADRAMENTO TERRITORIALE VINCOLI Interferenze_AT_PPTR		Version	Sheet
		01	02
		Maya Engineering Srls	