Inquadramento catastale con individuazione dei fiancheggiamenti e attraversamenti - Scala 1:5000

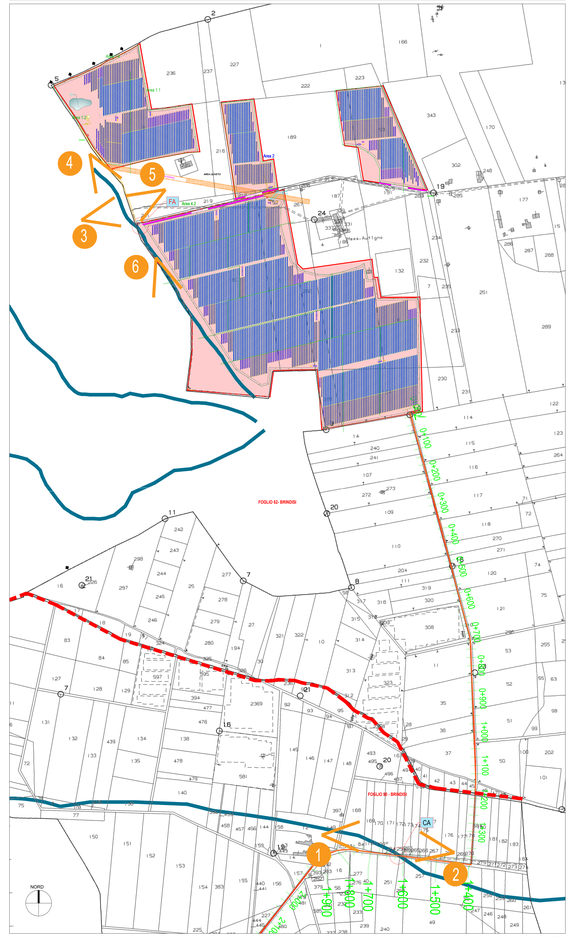

Profilo planoaltimetrico del cavidotto di connessione - Scala 1:5.000/1000

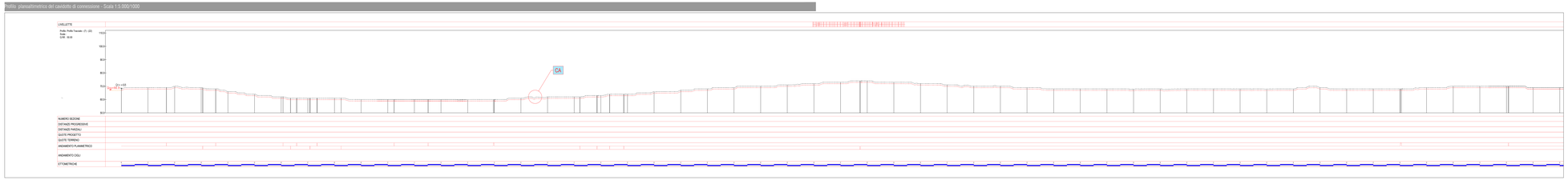

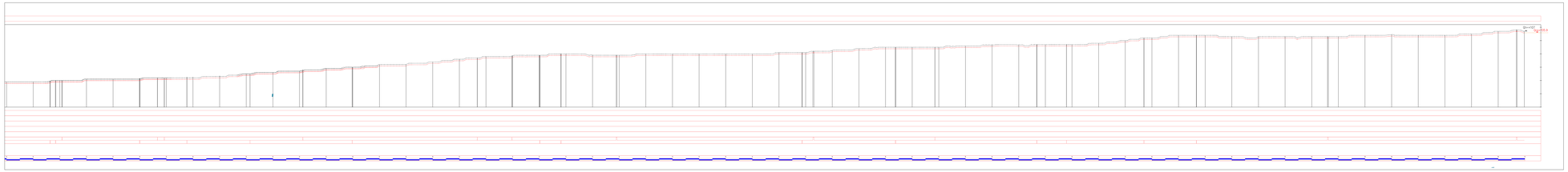

Sezione A-A' - Tipo strada comunale/provinciale - Scala 1:20

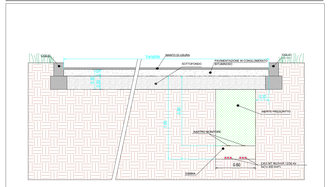

Rilievo planoaltimetrico - Scala 1:10.000

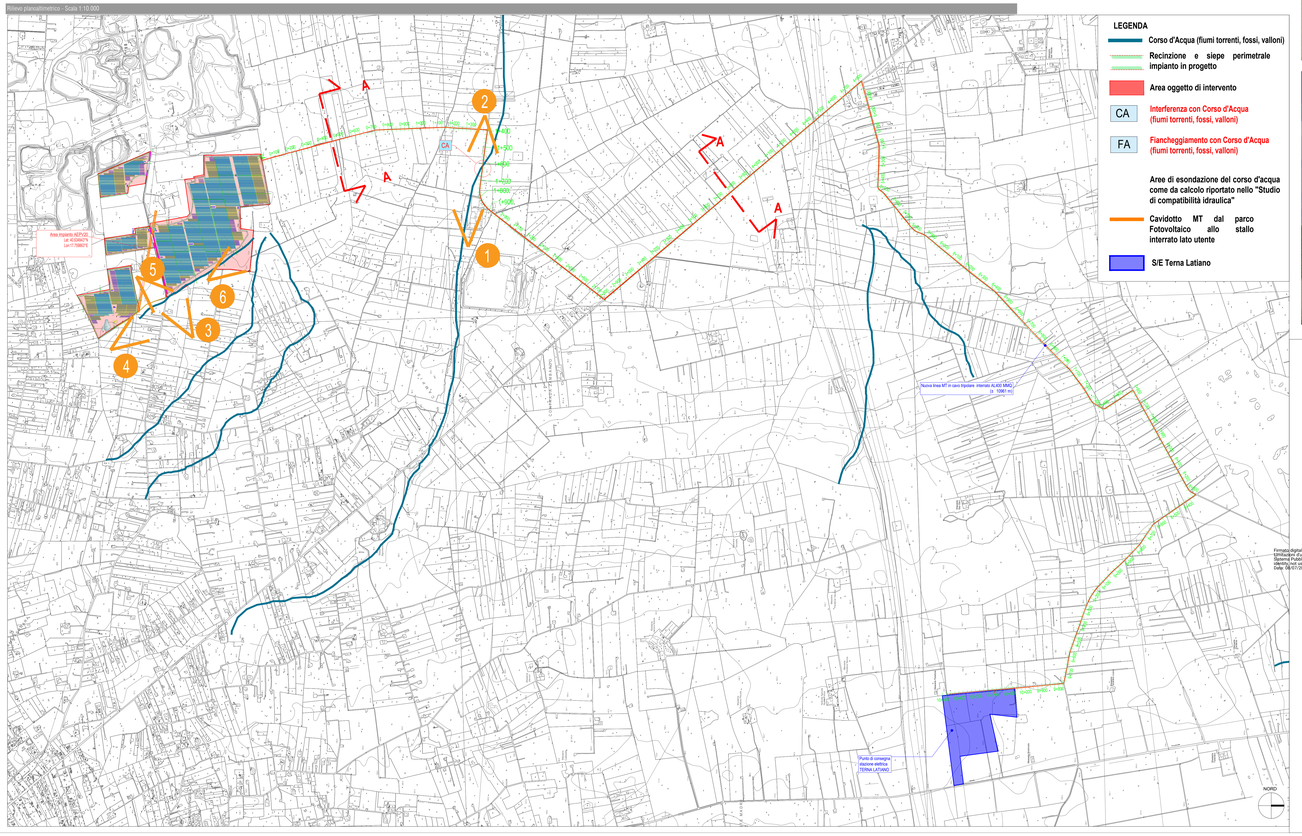

Attraversamento catastale attraversamento CA - Foglio 50 - Brindisi - Scala 1:500

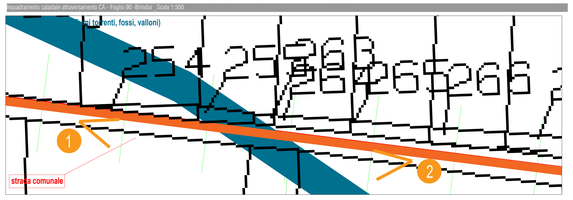

Sezione B-B' - Tipo strada vicinale - Scala 1:20

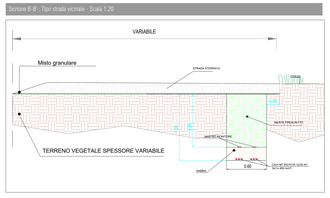

Pianta Tipo - Interferenza corso d'acqua - dettaglio CA - Attraversamento con corso d'acqua episodico - Scala 1:100

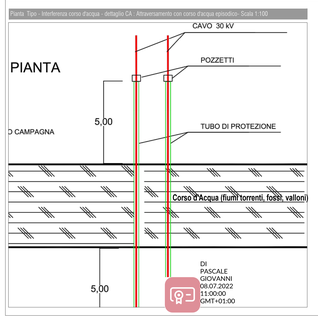

Sezione Tipo - Interferenza corso d'acqua - dettaglio CA - Attraversamento con corso d'acqua episodico - Scala 1:100

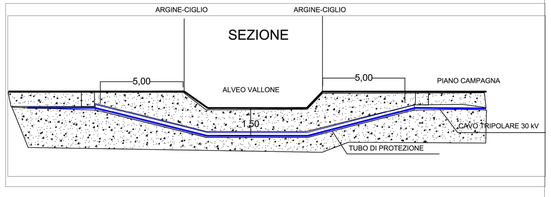

COMUNE DI BRINDISI | REGIONE PUGLIA | AREA METROPOLITANA BRINDISI

PROGETTO PER LA REALIZZAZIONE ED ESERCIZIO DI UN IMPIANTO AGRIVOLTAICO DELLA POTENZA IN IMMISSIONE PARI A 36,52 MW E POTENZA MODULI PARI A 38,43 MWP CON RELATIVO COLLEGAMENTO ALLA RETE ELETTRICA - IMPIANTO AEPV20 UBICATO IN AGRO DEL COMUNE DI BRINDISI LOCALITA' MASSERIA AUTIGNO

ELABORATO:

RILIEVO PLANOALTIMETRICO DEL CAVIDOTTO DI CONNESSIONE
(con interferferenze del reticolo idrografico)

Firmato digitalmente da: Vito Calo'
Firmato il: 08/07/2022 12:00:00 Certificato emesso da: Namirial CA Firma Qualificata 2016, Namirial Qualified Signature CA 2019, Namirial CA Firma Qualificata 2019, Namirial CA Firma Qualificata 2020, Namirial CA Firma Qualificata 2021, Namirial CA Firma Qualificata 2022
Identity not used to require other SPID digital identity
Serial: 0B91D9B2 - 32 - 1

IDENTIFICAZIONE ELABORATO

Livello Prog.	Codice Richiesta	Tipo Doc.	Doc. Elaborato	N° Foglio	Tot. Fogli	N° Elaborato	DATA	SCALA
PD	201900289	EG	05	01	01	EG_05.01b	07/2022	Varie

REVISIONE

REV.	DATA	DESCRIZIONE	ESEGUITO	VERIFICATO	APPROVATO
0=	0 0	0 0	IVC	NVA	NVB

PROGETTAZIONE

MAYA ENGINEERING SRLS
Ing. Vito Calò
Dott. Ing. Vito Calò
Amministratore Unico
Via San Giovanni 70017 Putignano (BA)
M. +39 328 8816015
P.I. 06128250728
E. info@maya-eng.com
PEC: info.calo@ingpec.eu

MAYA ENGINEERING SRLS
Ing. Vito Calò
70017 Putignano (BA)
P.I. 06128250728
(TIMBRO E FIRMA)

TECNICO SPECIALISTA

Dott. Ing. Vito Calò
A. Via San Giovanni
70017 Putignano (BA)
P.I. 06128250728
E. v.calo@maya-eng.com

ORDINE DELL'INGEGNERI DELLA PROVINCIA DI BARI
Dott. Ing. Vito Calò
Iscritto all'albo al n. 2437
(TIMBRO E FIRMA)

SPAZIO RISERVATO AGLI ENTI

RICHIEDENTE:
AEPV20 SOLAR ENERGY S.R.L.
S.P.47 KM 30,500 BRINDISI
Piazza Generale Armando Diaz, 7
20122 Milano (MI)
E. AEPV20solarenergy@pec.it

(TIMBRO E FIRMA PER SENESTRA)