



COMUNE DI BRINDISI



REGIONE PUGLIA



AREA METROPOLITANA  
BRINDISI

PROGETTO PER LA REALIZZAZIONE ED ESERCIZIO DI UN IMPIANTO AGRIVOLTAICO DELLA POTENZA IN IMMISSIONE PARI A 36.52 MW E POTENZA MODULI PARI A 38.43 MWP CON RELATIVO COLLEGAMENTO ALLA RETE ELETTRICA - IMPIANTO AEPV20 UBICATO IN AGRO DEL COMUNE DI BRINDISI LOCALITA' MASSERIA AUTIGNO

ELABORATO:

## CARTA DEL RISCHIO ARCHEOLOGICO

### IDENTIFICAZIONE ELABORATO

Livello Prog.	Codice Rintracciabilità	Tipo Doc.	Sez. Elaborato	N° Foglio	Tot. Fogli	N° Elaborato	DATA	SCALA
PD	201900289	EG	04	1	2	EG_04.01	07/2022	1:30.000

### REVISIONI

REV	DATA	DESCRIZIONE	ESEGUITO	VERIFICATO	APPROVATO
01	[...]	[...]	IVC	N/A	N/A

PROGETTAZIONE



**MAYA ENGINEERING SRLS**

C.F./P.IVA 08365980724

**Dott. Ing. Vito Calio**

Amministratore Unico

4, Via San Girolamo

70017 Putignano (BA)

M.: +39 328 4819015

E.: v.calio@maya-eng.com

PEC: vito.calio@ingpec.eu

**MAYA ENGINEERING SRLS**

4, Via San Girolamo

70017 Putignano (BA)

C.F./P.IVA 08365980724

*Vito Calio*

(TIMBRO E FIRMA)

TECNICO SPECIALISTA

**Dott. Ing. Vito Calio**

4, Via San Girolamo

70017 Putignano (BA)

M.: + 39 328 4819015

E.: v.calio@maya-eng.com



(TIMBRO E FIRMA)

SPAZIO RISERVATO AGLI ENTI

RICHIEDENTE

**BRINDISI SOLAR ENERGY S.R.L.**

C.F./P.IVA 10812770963

Piazza Generale Armando Diaz, 7

20123 Milano (MI)

E.: brindisolarsenergy@legalmail.it

(TIMBRO E FIRMA PER BENESTARE)

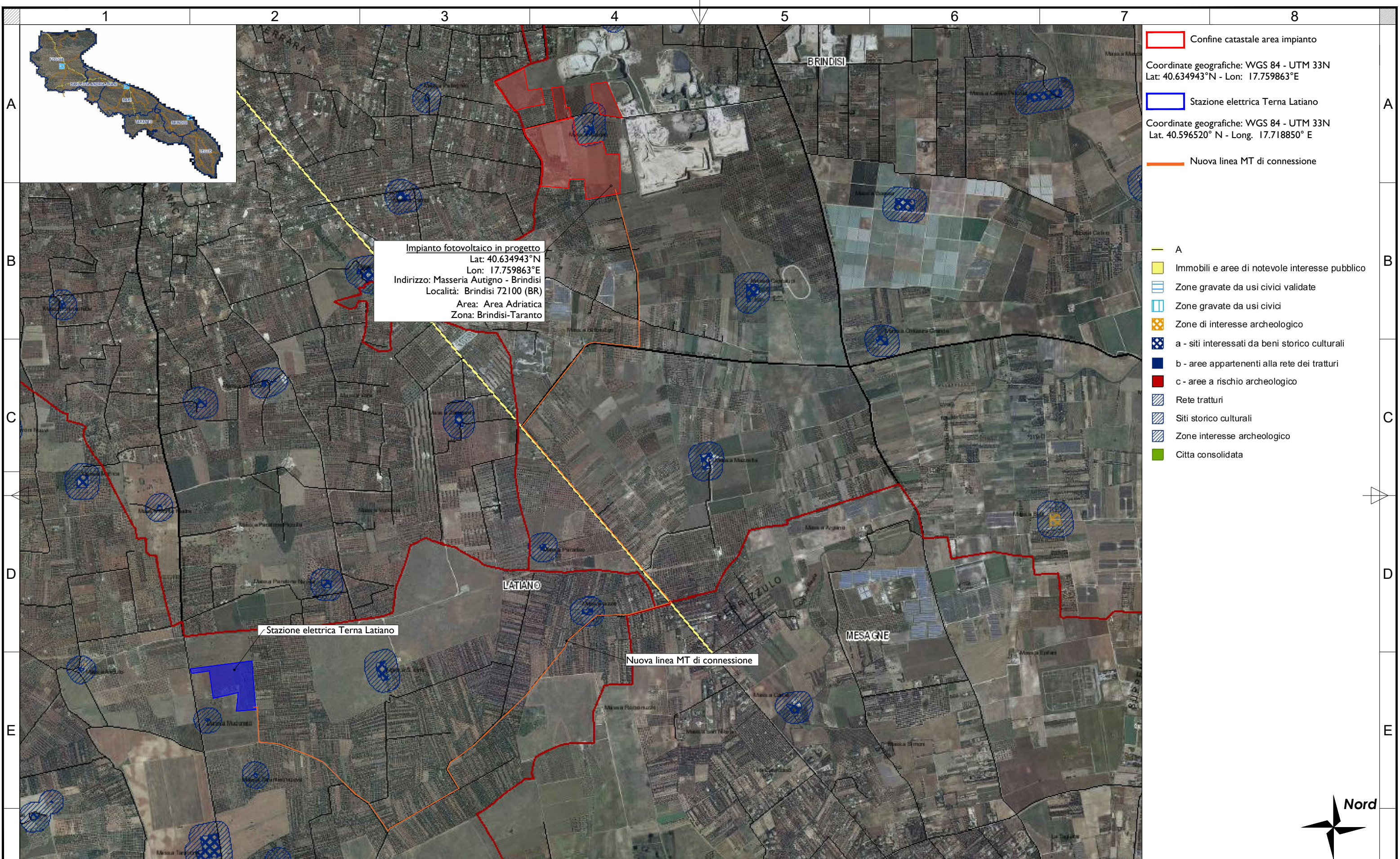

**Impianto fotovoltaico in progetto**  
 Lat: 40.634943°N  
 Lon: 17.759863°E  
 Indirizzo: Masseria Autigno - Brindisi  
 Località: Brindisi 72100 (BR)  
 Area: Area Adriatica  
 Zona: Brindisi-Taranto

Confine catastale area impianto  
 Coordinate geografiche: WGS 84 - UTM 33N  
 Lat: 40.634943°N - Lon: 17.759863°E  
 Stazione elettrica Terna Latiano  
 Coordinate geografiche: WGS 84 - UTM 33N  
 Lat. 40.596520° N - Long. 17.718850° E  
 Nuova linea MT di connessione

- A
- Immobili e aree di notevole interesse pubblico
- Zone gravate da usi civici validate
- Zone gravate da usi civici
- Zone di interesse archeologico
- a - siti interessati da beni storico culturali
- b - aree appartenenti alla rete dei tratturi
- c - aree a rischio archeologico
- Rete tratturi
- Siti storico culturali
- Zone interesse archeologico
- Città consolidata

Stazione elettrica Terna Latiano

Nuova linea MT di connessione



Rev No	Revision note	Date	Signature	Checked	Designe By
01	PROGETTO IMPIANTO FOTOVOLTAICO	07.2022	IVC	N/A	N/A

**MAYA**  
 Engineering  
 Vito Calio'  
 Director  
 M: +39 328 4819015  
 E: v.calio@maya-eng.com

TITLE/SUBJECT	Date	Scale
PROGETTO IMPIANTO FOTOVOLTAICO BRINDISI, LOCALITA' MASSERIA AUTIGNO FG. N. 62 Carta del rischio archeologico	07.2022	1:30.000
	Version	Sheet
	01	02
	Maya Engineering Srls	