

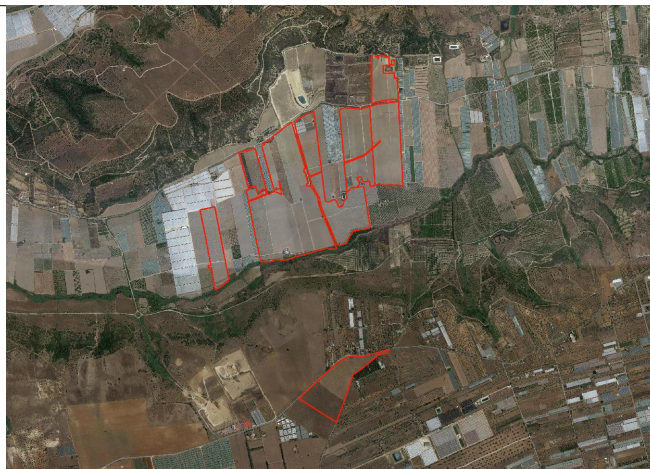

**REGIONE SICILIA
PROVINCIA RAGUSA
COMUNE DI ACATE**



**PROGETTO PER LA REALIZZAZIONE DI UN IMPIANTO AGROVOLTAICO SITO IN C/DA PAVAVONE NEL COMUNE DI ACATE, COMPRESO LE OPERE PER LA CONNESSIONE ALLA RETE ELETTRICA IN AT NEL COMUNE DI CHIARAMONTE GULFI (RG)
POT. IMMISSIONE 38,60 MW - POT. IMPIANTO 38,8332 MWp**

PROGETTO DEFINITIVO

**OPERE DI CONNESSIONE
PIANO PARTICELLARE DI SERVITU' ESPROPRIO - ELENCO DITTE**

Titolo elaborato

Committente



Sviluppo



Progettazione



Firme



P01/22	PVI1EPD0059A0	P01/Acate/EPD/Op. conn. ditte	-	A4	001/006
Commessa	Cod. elaborato	Nome file	Scala	Formato	Foglio
00	20.05.2022	Emissione	RS	FB	AN
Rev.	Data	Oggetto revisione	Redatto	Verificato	Approvato

Sezione	N. Ord.	N. Ditta	Ditta proprietaria	Dati catastali								Aree in occupazione di servitù / esproprio								
				Mappe				Superficie				Reddito		Aree servitù	Aree esproprio	Largh. (m)	Lungh. (m)	Sup. (mq)	Quantità	Totale
				Comune	Fg.	Part.	Sub	Ha	Are	Ca	Categoria	Dom.	Agr.							
CAVIDOTTO AT IMPIANTO FV ACATE	7	1	DI GERONIMO ROSARIO nato a VITTORIA (RG) il 04/09/1948 c.f. DGRRSR48P04M088G Proprieta' per 1000/1000	Acate	20	341	-	-	70	77	Agrumeto	434,58 €	96,68 €	Elettrodotto AT 36 kV interrato	-	4,00	68,00	272,00	1,00	272,00
	8	1	DEMANIO DELO STATO con sede in ROMA (RM) c.f. 97905320582 Proprieta' per 1000/1000	Acate	20	337	-	-	7	9	Seminativo irriguo	15,71 €	4,58 €	Elettrodotto AT 36 kV interrato	-	4,00	7,00	28,00	1,00	28,00
	9	1	DI GERONIMO ROSARIO nato a VITTORIA (RG) il 04/09/1948 c.f. DGRRSR48P04M088G Proprieta' per 1000/1000	Acate	20	334	-	-	99	70	Agrumeto	612,23 €	139,03 €	Elettrodotto AT 36 kV interrato	-	4,00	151,00	604,00	1,00	604,00
	10	1	CIRMI SALVATORE nato a ACATE (RG) il 12/01/1934 c.f. CRMSVT34A12A014M Proprieta' per 1/2	Acate	21	9	-	-	12	93	Pascolo	1,20 €	0,33 €	Elettrodotto AT 36 kV interrato	-	4,00	11,00	44,00	1,00	44,00
		2	SCROFANI CONCETTA nata a ACATE (RG) il 24/09/1938 c.f. SCRCCT38P64A014O Proprieta' per 1/2					13	87	Agrumeto	68,77 €	17,91 €								
	11	1	GIANNINOTO GIUSEPPE nato a VITTORIA (RG) il 25/08/1965 c.f. GNNGPP65M25M088J Proprieta' per 1/2	Acate	21	18	-	-	8	-	Pascolo Arb	1,24 €	1,45 €	Elettrodotto AT 36 kV interrato	-	4,00	10,00	40,00	1,00	40,00
		2	IACONO PATRIZIA nata a ACATE (RG) il 06/10/1969 c.f. CNIPRZ69R46A014R Proprieta' per 1/2																	
	12	1	GIANNINOTO GIUSEPPE nato a VITTORIA (RG) il 25/08/1965 c.f. GNNGPP65M25M088J Proprieta' per 1/2	Acate	21	618	-	-	45	45	Vigneto	70,42 €	19,95 €	Elettrodotto AT 36 kV interrato	-	4,00	52,00	208,00	1,00	208,00
		2	IACONO PATRIZIA nata a ACATE (RG) il 06/10/1969 c.f. CNIPRZ69R46A014R Proprieta' per 1/2																	
	13	1	INGALLINA FRANCESCO nato a COSENZA (CS) il 28/04/1982 c.f. NGLFNC82D28D086D Proprieta' per 1/12	Acate	21	619	-	-	-	15	Vigneto	0,23 €	0,07 €	Elettrodotto AT 36 kV interrato	-	-	-	8,00	1,00	8,00
		2	INGALLINA GAETANO nato a COSENZA (CS) il 01/03/1979 c.f. NGLGTN79C01D086R Proprieta' per 1/12																	
		3	INGALLINA VINCENZO nato a RAGUSA (RG) il 03/04/1980 c.f. NGLVCN80D03H163S Proprieta' per 1/12																	
		4	PINNAVARIA ANNA CARMELA nata a ACATE (RG) il 17/12/1949 c.f. PNNNNA49T57A014E Proprieta' per 3/12																	
5		PINNAVARIA CARMELO nato a ACATE (RG) il 14/11/1946 c.f. PNNCML46S14A014L Proprieta' per 3/12																		

Sezione	N. Ord.	N. Ditta	Ditta proprietaria	Dati catastali								Aree in occupazione di servitù / esproprio										
				Mappe				Superficie				Reddito		Aree servitù	Aree esproprio	Largh. (m)	Lungh. (m)	Sup. (mq)	Quantità	Totale		
				Comune	Fg.	Part.	Sub	Ha	Are	Ca	Categoria	Dom.	Agr.									
CAVIDOTTO AT IMPIANTO FV ACATE	14	1	GIANNINOTO GIUSEPPE nato a VITTORIA (RG) il 25/08/1965 c.f. GNNGPP65M25M088J Proprieta' per 1/2	Acate	21	614	-	-	4	72	Vigneto	7,29 €	2,07 €	Elettrodotto AT 36 kV interrato								
		2	IACONO PATRIZIA nata a ACATE (RG) il 06/10/1969 c.f. CNIPRZ69R46A014R Proprieta' per 1/2																			
	15	1	INGALLINA FRANCESCO nato a COSENZA (CS) il 28/04/1982 c.f. NGLFNC82D28D086D Proprieta' per 1/12	Acate	21	616	-	-	7	20	Vigneto	11,16 €	3,16 €									
		2	INGALLINA GAETANO nato a COSENZA (CS) il 01/03/1979 c.f. NGLGTN79C01D086R Proprieta' per 1/12																			
		3	INGALLINA VINCENZO nato a RAGUSA (RG) il 03/04/1980 c.f. NGLVCN80D03H163S Proprieta' per 1/12												Elettrodotto AT 36 kV interrato	-	4,00	24,00	96,00	1,00	96,00	
		4	PINNAVARIA ANNA CARMELA nata a ACATE (RG) il 17/12/1949 c.f. PNNNNA49T57A014E Proprieta' per 3/12																			
		5	PINNAVARIA CARMELO nato a ACATE (RG) il 14/11/1946 c.f. PNNCML46S14A014L Proprieta' per 3/12																			
	16	1	DI NOTO GIUSEPPA nata a ACATE (RG) il 31/01/1956 c.f. DNTGPP56A71A014S Proprieta' per 1/1	Acate	21	21	-	-	79	50	Agrumeto	365,01 €	102,65 €									
														Elettrodotto AT 36 kV interrato	-	4,00	89,00	356,00	1,00	356,00		
	17	1	SGARLATA GIUSEPPE nato a ACATE (RG) il 10/08/1953 c.f. SGRGPP53M10A014T Proprietà per 1/3	Acate	21	381	-	-	34	60	Agrumeto	158,86 €	44,67 €	Elettrodotto AT 36 kV interrato								
		2	SGARLATA MARGHERITA nata a ACATE (RG) il 26/09/1951 c.f. SGRMGH51P66A014F Proprietà per 1/3												-	4,00	38,00	152,00	1,00	152,00		

Sezione	N. Ord.	N. Ditta	Ditta proprietaria	Dati catastali								Aree in occupazione di servitù / esproprio									
				Mappe				Superficie				Reddito		Aree servitù	Aree esproprio	Largh. (m)	Lungh. (m)	Sup. (mq)	Quantità	Totale	
				Comune	Fg.	Part.	Sub	Ha	Are	Ca	Categoria	Dom.	Agr.								
CAVIDOTTO AT IMPIANTO FV ACATE	3		SGARLATA ROSARIO nato a ACATE (RG) il 03/08/1947 c.f. SGRRSR47M03A014U Proprietà per 1/3																		
	18	1	SGARLATA GIUSEPPE nato a ACATE (RG) il 10/08/1953 c.f. SGRGPP53M10A014T Proprietà per 1/3	Acate	21	30	-	-	29	70	Agrumeto	136,36 €	38,35 €								
		2	SGARLATA MARGHERITA nata a ACATE (RG) il 26/09/1951 c.f. SGRMGH51P66A014F Proprietà per 1/3											Elettrodotto AT 36 kV interrato	-	4,00	51,00	204,00	1,00	204,00	
		3	SGARLATA ROSARIO nato a ACATE (RG) il 03/08/1947 c.f. SGRRSR47M03A014U Proprietà per 1/3																		
	19	1	SGARLATA GIUSEPPE nato a ACATE (RG) il 10/08/1953 c.f. SGRGPP53M10A014T Proprietà per 1/3	Acate	21	304	-	-	30	50	Agrumeto	151,22 €	39,38 €			4,00	42,00	168,00	1,00	168,00	
		2	SGARLATA MARGHERITA nata a ACATE (RG) il 26/09/1951 c.f. SGRMGH51P66A014F Proprietà per 1/3											Elettrodotto AT 36 kV interrato	-	4,00	6,00	24,00	1,00	24,00	
		3	SGARLATA ROSARIO nato a ACATE (RG) il 03/08/1947 c.f. SGRRSR47M03A014U Proprietà per 1/3																		
	20	1	SGARLATA GIUSEPPE nato a ACATE (RG) il 10/08/1953 c.f. SGRGPP53M10A014T Proprietà per 1/3	Acate	21	303	-	-	2	40	Agrumeto	11,90 €	3,10 €								
		2	SGARLATA MARGHERITA nata a ACATE (RG) il 26/09/1951 c.f. SGRMGH51P66A014F Proprietà per 1/3						14	70	Pascolo	1,52 €	0,38 €	Elettrodotto AT 36 kV interrato	-	4,00	10,00	40,00	1,00	40,00	
		3	SGARLATA ROSARIO nato a ACATE (RG) il 03/08/1947 c.f. SGRRSR47M03A014U Proprietà per 1/3																		
	21	1	LA ROSA AGATA nata a ACATE (RG) il 28/07/1938 c.f. LRSGTA38L68A014E Proprietà per 1/2	Acate	21	213	-	-	19	70	Agrumeto	73,25 €	22,38 €			4,00	46,00	184,00	1,00	184,00	
		2	LA ROSA SALVATRICE nata a ACATE (RG) il 11/11/1929 c.f. LRSSVT29S51A014S Da verificare																		
22	1	CARUSO ANTONIO nato a RAGUSA (RG) il 14/09/1970 c.f. CRSNTN70P14H163U Proprietà per 1/2	Acate	21	326	-	-	8	64	Agrumeto	32,13 €	9,82 €			4,00	44,00	176,00	1,00	176,00		
	2	ARUSO VINCENZO nato a RAGUSA (RG) il 22/02/1965 c.f. CRSVCN65B22H163Q Proprietà per 1/2						4	76	Uliveto	1,11 €	0,98 €									

Sezione	N. Ord.	N. Ditta	Ditta proprietaria	Dati catastali								Aree in occupazione di servitù / esproprio								
				Mappe				Superficie				Reddito		Aree servitù	Aree esproprio	Largh. (m)	Lungh. (m)	Sup. (mq)	Quantità	Totale
				Comune	Fg.	Part.	Sub	Ha	Are	Ca	Categoria	Dom.	Agr.							
CAVIDOTTO AT IMPIANTO FV ACATE	23	1	CARUSO ANTONIO nato a RAGUSA (RG) il 14/09/1970 c.f. CRSNTN70P14H163U Proprietà per 1/2	Acate	21	327	-	-	19	23	Agrometo	71,51 €	21,85 €	Elettrodotto AT 36 kV interrato	-	4,00	8,00	32,00	1,00	32,00
	2	CARUSO VINCENZO nato a RAGUSA (RG) il 22/02/1965 c.f. CRSVCN65B22H163Q Proprietà per 1/2	-	-	24	97	Uliveto	5,80 €	5,16 €	4,00	68,00	272,00	1,00	272,00						
	24	1	SALEMI GIOVANNI nato a ACATE (RG) il 26/12/1958 c.f. SLMGNN58T26A014N Proprietà per 1000/1000	Acate	21	28	-	-	39	80	Agrometo	133,40 €	45,22 €	Elettrodotto AT 36 kV interrato	-	4,00	37,00	148,00	1,00	148,00
	25	1	CARUSO ANTONIO nato a RAGUSA (RG) il 14/09/1970 c.f. CRSNTN70P14H163U Proprietà per 1/2	Acate	21	281	-	-	16	37	Seminativo	4,65 €	1,44 €	Elettrodotto AT 36 kV interrato	-	4,00	45,00	180,00	1,00	180,00
	2	CARUSO VINCENZO nato a RAGUSA (RG) il 22/02/1965 c.f. CRSVCN65B22H163Q Proprietà per 1/2	-	-	3	63	Uliveto	0,84 €	0,75 €											
	26	1	SGARLATA GIUSEPPE nato a ACATE (RG) il 10/08/1953 c.f. SGRGPP53M10A014T Proprietà per 1/3	Acate	21	305	-	-	21	30	Incolto Prod	0,99 €	0,22 €	Elettrodotto AT 36 kV interrato	-	4,00	24,00	96,00	1,00	96,00
	2	SGARLATA MARGHERITA nata a ACATE (RG) il 26/09/1951 c.f. SGRMGH51P66A014F Proprietà per 1/3																		
	3	SGARLATA ROSARIO nato a ACATE (RG) il 03/08/1947 c.f. SGRRSR47M03A014U Proprietà per 1/3																		
	27	1	CARUSO ANTONIO nato a RAGUSA (RG) il 14/09/1970 c.f. CRSNTN70P14H163U Proprietà per 1/2	Acate	21	282	-	-	17	50	Agrometo	65,07 €	19,88 €	Elettrodotto AT 36 kV interrato	-	4,00	41,00	164,00	1,00	164,00
	2	CARUSO VINCENZO nato a RAGUSA (RG) il 22/02/1965 c.f. CRSVCN65B22H163Q Proprietà per 1/2																		
28	1	CARUSO ANTONIO nato a RAGUSA (RG) il 14/09/1970 c.f. CRSNTN70P14H163U Proprietà per 1/2	Acate	21	328	-	-	8	40	Agrometo	32,24 €	9,54 €	Elettrodotto AT 36 kV interrato	-	4,00	20,00	80,00	1,00	80,00	
2	CARUSO VINCENZO nato a RAGUSA (RG) il 22/02/1965 c.f. CRSVCN65B22H163Q Proprietà per 1/2	-	-	3	-	Uliveto	0,70 €	0,62 €												
29	1	COMUNE DI ACATE con sede in ACATE (RG) c.f. 00080280886 Proprietà per 1000/1000	Acate	20	73	-	-	71	20	Pascolo	6,62 €	1,84 €	Elettrodotto AT 36 kV interrato	-	-	-	9,00	1,00	9,00	
30	1	INTESTAZIONE MANCANTE	Acate	21	792	-	-	-	34	Accesso	-	-	Elettrodotto AT 36 kV interrato	-	-	-	38,00	1,00	38,00	

Sezione	N. Ord.	N. Ditta	Ditta proprietaria	Dati catastali								Aree in occupazione di servitù / esproprio																									
				Mappe				Superficie				Reddito		Aree servitù	Aree esproprio	Largh. (m)	Lungh. (m)	Sup. (mq)	Quantità	Totale																	
				Comune	Fg.	Part.	Sub	Ha	Are	Ca	Categoria	Dom.	Agr.																								
	31	1	PROVINCIA REGIONALE con sede in RAGUSA c.f. 80000010886 Proprietà per 1000/1000	Chiaramonte Gulfi	18	291	-	-	-	40	Seminativo	0,11 €	0,04 €	Elettrodotto AT 36 kV interrato	-	4,00	50,00	200,00	1,00	200,00																	
	32	1	PROVINCIA REGIONALE con sede in RAGUSA c.f. 80000010886 Proprietà per 1000/1000	Chiaramonte Gulfi	18	290	-	-	5	24	Seminativo arboreo	1,76 €	0,68 €	Elettrodotto AT 36 kV interrato	-	4,00	32,00	128,00	1,00	128,00																	
	33	1	PROVINCIA REGIONALE con sede in RAGUSA c.f. 80000010886 Proprietà per 1000/1000	Chiaramonte Gulfi	18	286	-	-	11	30	Seminativo	2,63 €	0,53 €	Elettrodotto AT 36 kV interrato	-	4,00	65,00	260,00	1,00	260,00																	
	34	1	IACONO CARLA nata a CATANIA (CT) il 11/12/1957 c.f. CNICRL57T51C351H Proprietà per 1/2	Chiaramonte Gulfi	18	288	-	-	1	60	Carrubeto	1,20 €	0,62 €	Elettrodotto AT 36 kV interrato	-	4,00	8,00	32,00	1,00	32,00																	
		2	IACONO SALVATORE nato a CATANIA (CT) il 20/05/1960 c.f. CNISVT60E20C351V Proprietà per 1/2																																		
	35	1	IEMOLO GIUSEPPE nato a CALTAGIRONE (CT) il 25/07/1945 c.f. MLIGPP45L25B428G Proprietà per 1/1	Chiaramonte Gulfi	10	6	-	-	37	90	Seminativo irriguo	42,08 €	19,57 €	Elettrodotto AT 36 kV interrato	-	4,00	20,00	80,00	1,00	80,00																	
	36	1	TERNA con sede in ROMA c.f. 05779661007 Proprietà per 1000/1000	Chiaramonte Gulfi	10	344	-	-	37	90	D1	21.381,32 €	0,00 €	Elettrodotto AT 150 kV interrato	-	10,00	70,00	700,00	1,00	700,00																	
TOTALE																																					5.516,00