

- Fascia arborea
 - Confini di Impianto
 - Recinzione
 - Cavidotti di trasmissione MT
 - Cavidotti Mt interni
 - Cavidotto interrato AT 150 kV
 - Cavidotto interrato 36 kV
 - Recinzione Area SE 36 kV
 - Recinzione SE Chiaromonte Gulfi
 - Aree agricole e naturali di impianto
- Aree di intervento
 - Aree di Installazione
 - Area SE 36 kV
 - SE Chiaromonte Gulfi
 - buffer 10 km dall'area di installazione
 - Aree SIC - ZPS
 - Aree ZPS

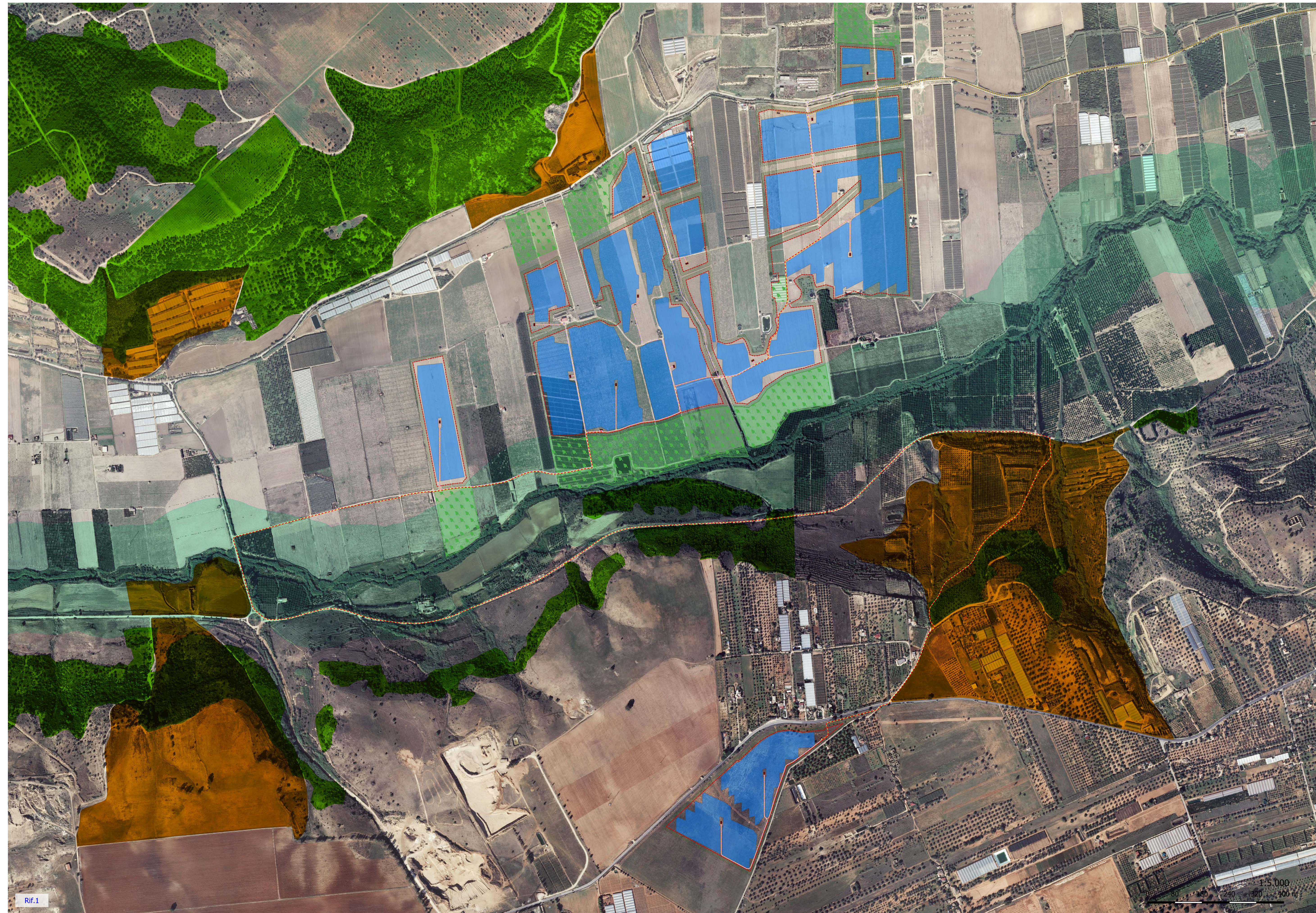

- Legenda**
- AREE DI PROGETTO**
- Cabine
 - Viabilità interna
 - Recinzione
 - Cavidotti di trasmissione MT
 - Cavidotti Mt interni
 - Cavidotto interrato 36 kV
 - Fascia arborea
 - Aree agricole e naturali di impianto
 - Aree di Installazione
 - Cavidotto interrato AT 150 kV
 - Recinzione Area SE 36 kV
 - Recinzione SE Chiaromonte Gulfi
 - Area SE 36 kV
 - SE Chiaromonte Gulfi
- PIANO TERRITORIALE PAESAGGISTICO PROVINCIALE DI RAGUSA**
- BENI PAESAGGISTICI**
- aree fiumi 150m - art.142 lett. c D.lgs.42-04
 - aree boscate - art.142 lett. g D.lgs.42-04
 - aree archeologiche
 - area di interesse archeologico art. 142 lett.m) D.lgs. 42-04

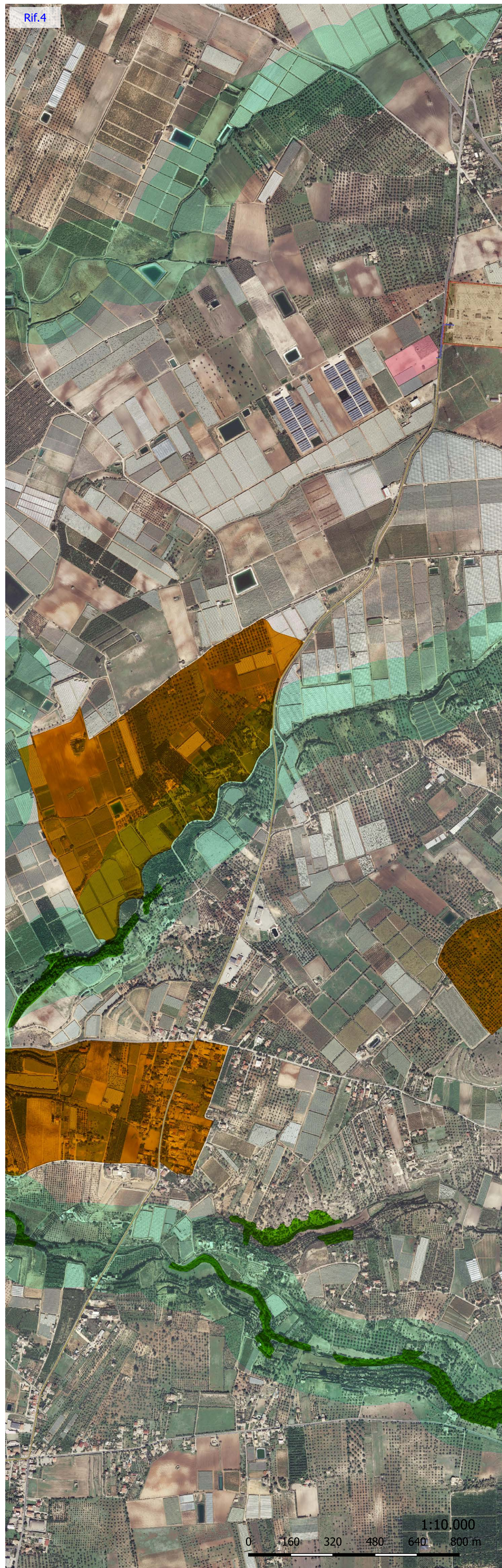

REGIONE SICILIA
PROVINCIA RAGUSA
COMUNE DI ACATE

PROGETTO PER LA REALIZZAZIONE DI UN IMPIANTO AGROVOLTAICO SITO IN C/DA PAVAVONE NEL COMUNE DI ACATE, COMPRESO LE OPERE PER LA CONNESSIONE ALLA RETE ELETTRICA IN AT NEL COMUNE DI CHIARAMONTE GULFI (RG)
POT. IMMISSIONE 38,60 MW - POT. IMPIANTO 38,832 MWp

PROGETTO DEFINITIVO

SIA 7.2.1 - Sistema delle tutele - Carta dei Vincoli Ambientali su Ortofotocarta

Titolo elaborato

Comittente: **OX2 PV ITALY 1 SRL** | Sviluppo: **emeren** | Progettazione: **SOLARINING SRL**

Team di progettazione ambientale: **giov. Michele Capone**, **Ing. Roberto Di Stefano**

PO1/22	PV15IA07.2.1	07.2.3-4.5 - Sistema delle tutele (multipla) agg.	1:4.000	A0+	003/006
Rev.	Commissa	Cod. elaborato	Nome file	Scala	Formato
00	20.05.2022	Emissione	G/O	G/O	Approvato
		Oggetto revisione	Redatto	Verificato	

IL PRESENTE DOCUMENTO NON PUO' ESSERE RIPRODOTTO O COMUNICATO PUBBLICAMENTE, IN TUTTI I SUOI STRUMENTI, SENZA IL CONSENSO SCRITTO DEL PROPRIETARIO. IL PRESENTE DOCUMENTO E' UN DOCUMENTO CONFIDENZIALE. IL PRESENTE DOCUMENTO E' UN DOCUMENTO CONFIDENZIALE. IL PRESENTE DOCUMENTO E' UN DOCUMENTO CONFIDENZIALE.

