

**PROGETTO PER LA REALIZZAZIONE DI UN IMPIANTO AGROVOLTAICO SITO IN C/DA PAVAVONE NEL COMUNE DI ACATE, COMPRESO LE OPERE PER LA CONNESSIONE ALLA RETE ELETTRICA IN AT NEL COMUNE DI CHIARAMONTE GULFI (RG)**  
**POT. IMMISSIONE 38,60 MW - POT. IMPIANTO 38,8332 MWp**

**PROGETTO DEFINITIVO**

SIA 07.6.2 - Sistema delle Tutele - P.R.G. Comune di Vittoria

Titolo elaborato

Committente: **PV ITALY 1 SRL** | Sviluppo: **emerem** | Progettazione: **SOLANING SRL**

Team di progettazione ambientale: agr. Paolo Castelli - agr. Rosario Fria - agr. Corrado Castello

Autore: **Ing. Ivo Gulino**

P01/22	PV11SIA07.6.2	07.6.1 - Sistema delle tutele PRG.ggz	1:10.000	A2+	002/004
Commissa	Cod. elaborato	Nome file	Scala	Formato	Foglio
00	20.05.2022	Emissione	G/O	G/O	
Rev.	Data	Oggetto revisione	Redatto	Verificato	Approvato

IL PRESENTE DOCUMENTO NON POTRA' ESSERE COPIATO, RIPRODOTTO O ALTAMENTE PUBBLICATO, IN TUTTO O IN PARTE, SENZA IL CONSENSO SCRITTO. OGNI UTILIZZO NON AUTORIZZATO SARAI' PERSICUITO A NORMA DI LEGGE. THIS DOCUMENT CAN NOT BE COPIED, REPRODUCED OR PUBLISHED, EITHER IN PART OR IN ITS ENTIRETY, WITHOUT THE WRITTEN PERMISSION. UNAUTHORIZED USE WILL BE PROSECUTED BY LAW.

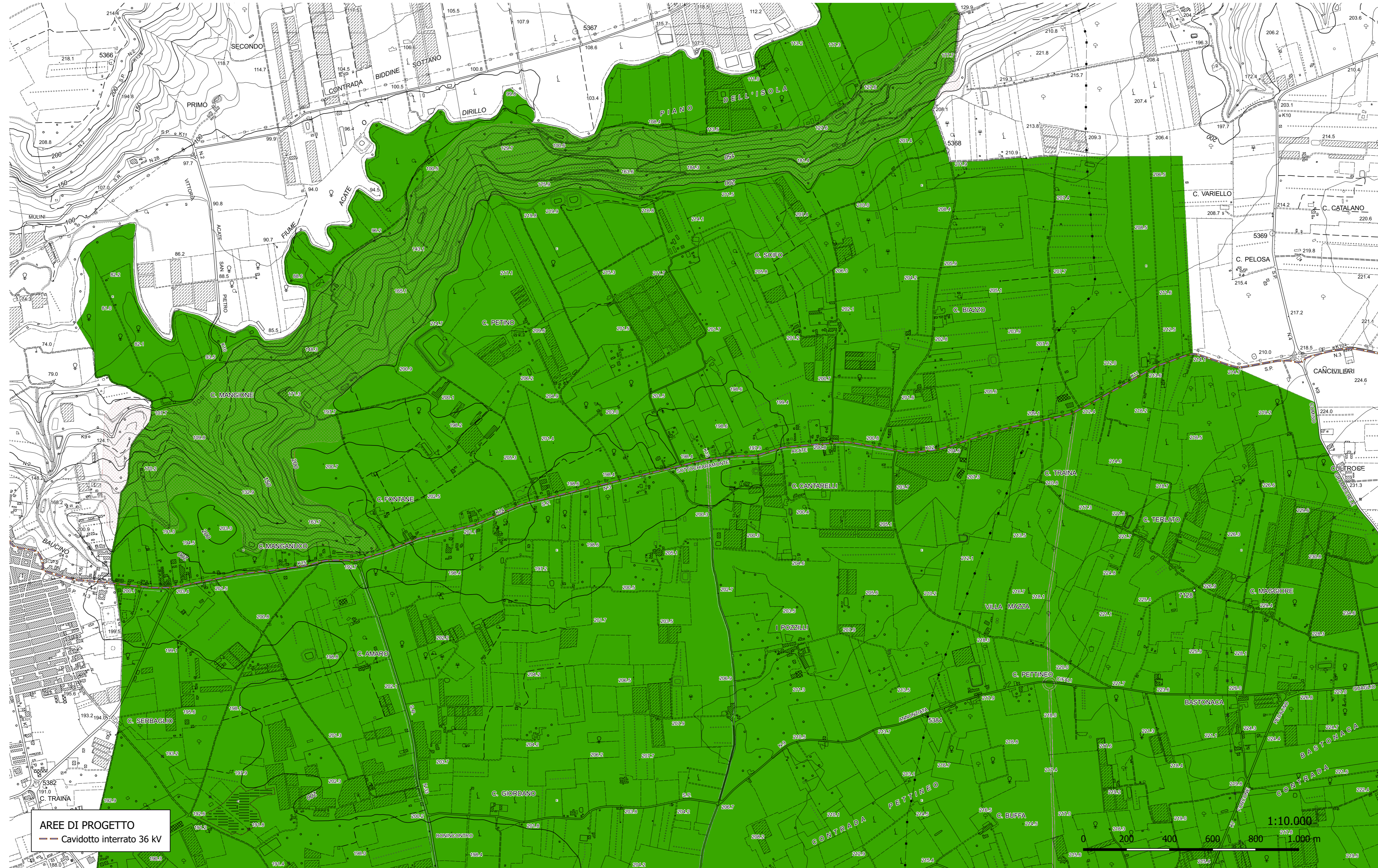

**AREE DI PROGETTO**  
- - - Cavidotto interrato 36 kV

**Piano Regolatore Generale Comunale (PRGC) VITTORIA (RG)**

**CON INTRODOTTE LE MODIFICHE DI CUI AL DECRETO DELL'ARTA N°1151 DEL 16/10/2003**

**Confini Comunali**

**Viabilità di progetto**

- Ampliamento e razionalizzazione di sedi stradali esistenti
- Nuove strade di interesse comunale ed intercomunale
- Viale urbano alberato con corsie laterali
- Viale urbano con percorsi pedonali alberati

**Servizi e Attrezzature**

- Ig - Attrezzature di interesse generale
- Ic - Attrezzature di interesse comune
- P - parcheggi
- Sc - scuole dell'obbligo
- V - verde attrezzato e sport

**G1 - le parti del territorio vincolate**

- G4 - zone sottoposte a vincolo di rispetto cimiteriale
- G5 - zone sottoposte a vincolo di tutela archeologica
- G6 - zone vincolate nel territorio di Vittoria e Scoglitti
- G8 - zone della costa del demanio marittimo vincolate ad arenile e per l'uso a fini balneari

**G1 - Faglie**

**Prescrizioni Esecutive**

**DMZ - Demolizioni**

Descrizione

- DMZ - Demolizioni

**Zone Territoriali Omogenee**

- A - Piani di recupero
- A - parti del territorio di particolare interesse storico, architettonico e ambientale
- B2 - z.t.o. residenziali di margine urbano sulla vallata dell'Ippari
- B3 - z.t.o. residenziale
- B4 - z.t.o. residenziali parzialmente edificate
- B5 - z.t.o. residenziali
- BS1 - z.t.o. residenziale comprendente il nucleo urbano della frazione della frazione di Scoglitti
- BS2 - z.t.o. residenziali parzialmente edificate esterne al nucleo urbano della frazione di Scoglitti
- C1 - nuove z.t.o. residenziali di espansione
- C2 - nuove z.t.o. residenziali di espansione
- C3.2 - nuove z.t.o. residenziali di espansione
- C3.3 - nuove z.t.o. residenziali di espansione
- C4 - nuove z.t.o. residenziali di espansione
- CA - z.t.o. per insediamenti alberghieri
- CS1 - nuove z.t.o. residenziali di espansione di Scoglitti
- CS2 - nuove z.t.o. del litorale destinate alla residenza stagionale e ad attività ricettive di tipo turistico
- CS3 - nuove z.t.o. destinate ai complessi ricettivi all'aria aperta sotto forma di campeggi
- D1 - z.t.o. per insediamenti artigianali e per la piccola industria
- D1.1 - Zona territoriale per insediamenti artigianali, industriali e commerciali
- D2 - nuove z.t.o. per insediamenti industriali
- D3 - nuova z.t.o. per insediamenti industriali legati alla conservazione, alla lavorazione e alla trasformazione dei prodotti agricoli
- D4 - z.t.o. commerciale preferenziale per il nuovo mercato ortofruttilo
- D5 - z.t.o. commerciale preferenziale per il nuovo mercato dei fiori e per il mercato cittadino degli ortaggi e della frutta
- D6 - nuova z.t.o. al servizio degli insediamenti industriali, compresi nella zona industriale di Vittoria ovest, e del mercato ortofruttilo
- D7 - nuove z.t.o. destinate alle attività direzionali e commerciali

**E - le parti del territorio prevalentemente destinate agli usi agricoli**

- F1 - z.t.o. per attrezzature pubbliche per l'istruzione superiore all'obbligo
- F2 - z.t.o. per attrezzature pubbliche sanitarie, ospedaliere e per l'assistenza
- F3 - z.t.o. destinate ad attrezzature pubbliche di interesse urbano o sovramunicipale
- F4 - z.t.o. degli impianti pubblici di servizio tecnico urbano
- F5 - z.t.o. dell'ex campo di concentramento
- F6 - parchi pubblici urbani attrezzati per lo sport, lo spettacolo e la ricreazione
- F7 - parco pubblico urbano per l'auditorium all'aperto Scoglitti
- F8 - area portuale di Scoglitti
- F9 - z.t.o. litoranea destinata ad attrezzature ed impianti per la fruizione del mare
- F10 - Riserva naturale 'Pino d'Aleppo'
- F10 - Pre-riserva
- FF - Area ferroviaria
- Fs6 - parco urbano di Scoglitti attrezzato per lo sport, lo spettacolo e la ricreazione
- Fv6 - parchi urbani attrezzati per lo sport, lo spettacolo e la ricreazione e per insediamenti polifunzionali per attività culturale, ricreative, direzionali e