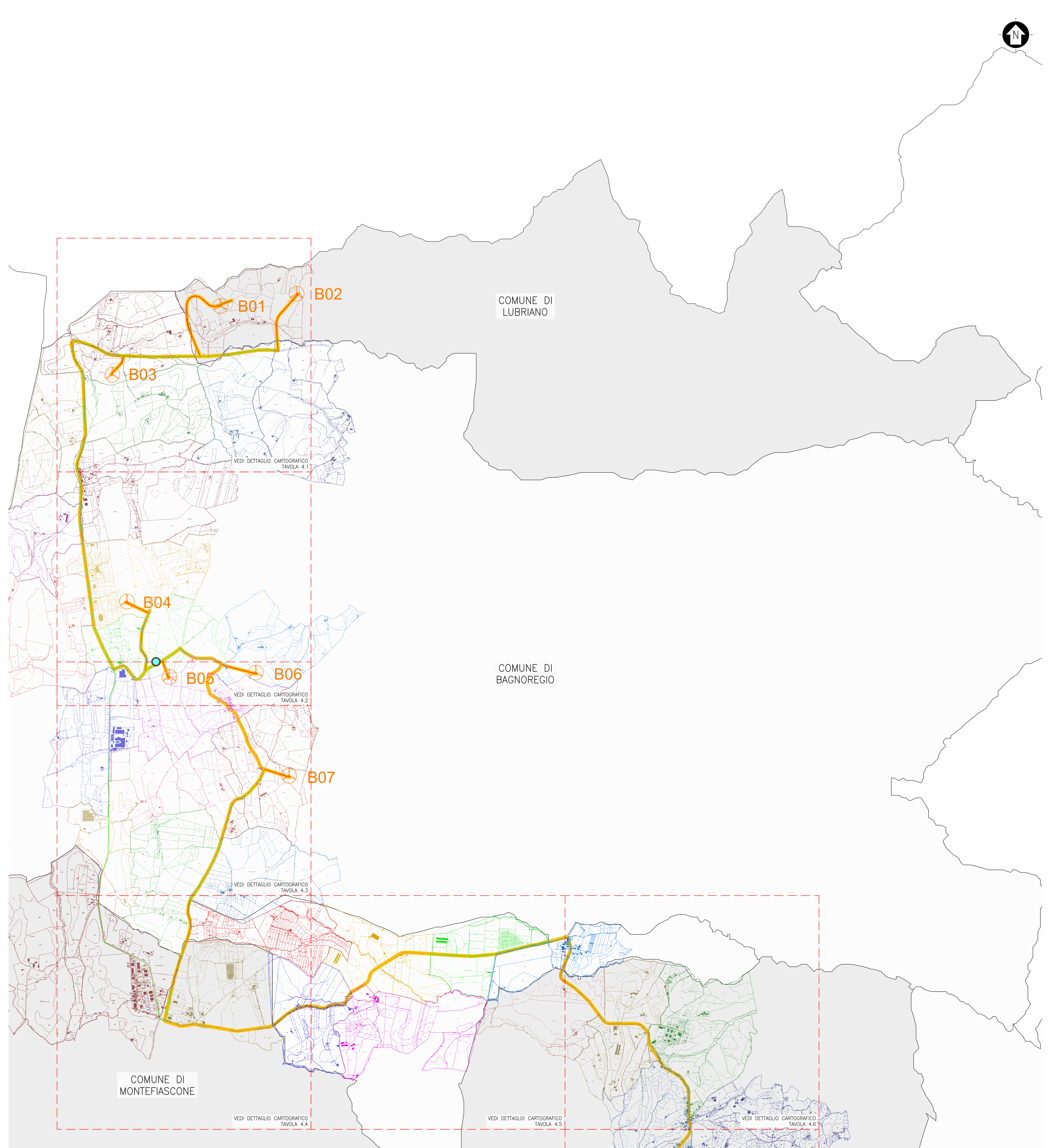

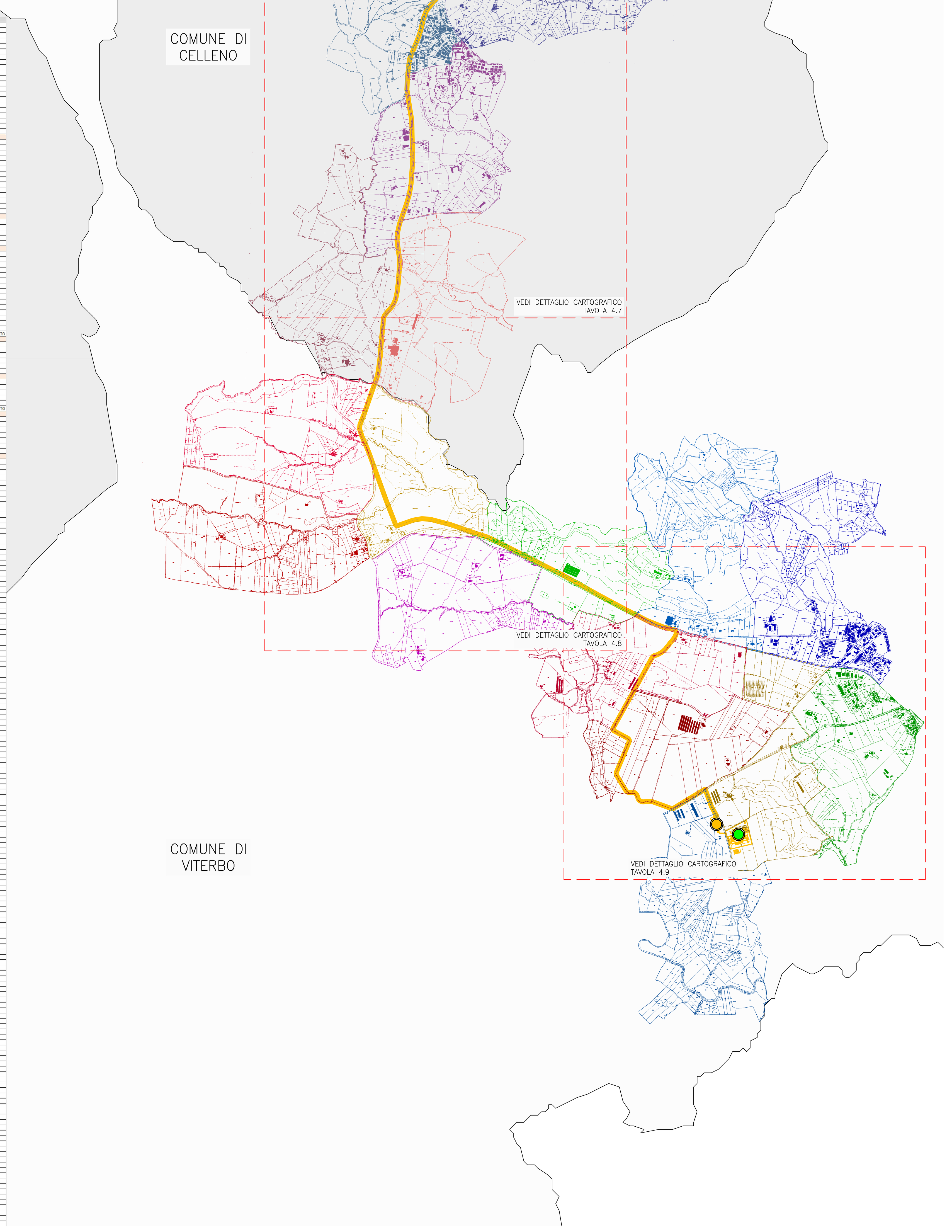

Comune	Foglio	Particella	Fraz	Qualità	Classe	ha	are	ca	Reddito dominicale	Reddito agrario	Partita	Porzioni	Nominativo o denominazione	Codice fiscale	Titolarità	Quota	Intervento
LUBRIANO	4	59		PARTICELLA DIVISA IN PORZIONI		0	0	0				SI	CIMARELLO LUIGI nato a MONTEFIASCONE (VT) il 21/06/1970	CMRLGU70H21F499V	Proprieta'	1000/1000	B02
	4	59	AA	SEMINATIVO	3	19	71	72	Euro:712,82 (*)	Euro:305,49							
	4	59	AB	PASCOLO			35	78	Euro:1,48 (*)	Euro:1,11							
	4	57		SEMIN ARBOR	1	6	61	50	Euro: 597,86	Euro: 153,74			CIMARELLO LUIGI nato a MONTEFIASCONE (VT) il 21/06/1970	CMRLGU70H21F499V	Proprieta'	1000/1000	B02
	4	81		SEMINATIVO	3	8	9	61	Euro: 292,69	Euro: 125,44			FUMI GIAN DOMENICO nato a BAGNOREGIO (VT) il 27/10/1944	FMUGDM44R27A577N	Proprieta'	1/4	
													FUMI RANIERO nato a ROMA (RM) il 11/06/1947	FMURNR47H11H501T	Proprieta'	1/4	
													FUMI VANNA nata a ROMA (RM) il 21/06/1942	FMUVNN42H61H501T	Proprieta'	1/4	
													FUMI GIAN DOMENICO nato a BAGNOREGIO (VT) il 27/10/1944	FMUGDM44R27A577N	Proprieta'	1/8	
													GADDI MAURIZIO nato a ROMA (RM) il 06/10/1970	GDDMRZ70R06H501A	Proprieta'	1/8	
	4	-		STRADA COMUNALE													B02
	4	40		SEMIN ARBOR	1	2	24	40	Euro: 202,81	Euro: 52,15	192		FUMI GIAN DOMENICO nato a BAGNOREGIO (VT) il 27/10/1944	FMUGDM44R27A577N	Proprieta'	1/4	
													FUMI RANIERO nato a ROMA (RM) il 11/06/1947	FMURNR47H11H501T	Proprieta'	1/4	
													FUMI VANNA nata a ROMA (RM) il 21/06/1942	FMUVNN42H61H501T	Proprieta'	1/4	
													FUMI GIAN DOMENICO nato a BAGNOREGIO (VT) il 27/10/1944	FMUGDM44R27A577N	Proprieta'	1/8	
													GADDI MAURIZIO nato a ROMA (RM) il 06/10/1970	GDDMRZ70R06H501A	Proprieta'	1/8	
BAGNOREGIO	5	68		SEMINATIVO	3	1	81	90	Euro: 65,76	Euro: 32,88	740		FUMI GIAN DOMENICO nato a BAGNOREGIO (VT) il 27/10/1944	FMUGDM44R27A577N	Proprieta'	1/4	
													FUMI RANIERO nato a ROMA (RM) il 11/06/1947	FMURNR47H11H501T	Proprieta'	1/4	
													FUMI VANNA nata a ROMA (RM) il 21/06/1942	FMUVNN42H61H501T	Proprieta'	1/4	
													FUMI GIAN DOMENICO nato a BAGNOREGIO (VT) il 27/10/1944	FMUGDM44R27A577N	Proprieta'	1/8	
													GADDI MAURIZIO nato a ROMA (RM) il 06/10/1970	GDDMRZ70R06H501A	Proprieta'	1/8	
	5	67		SEMINATIVO	3	0	22	10	Euro: 7,99	Euro: 3,99	740		=				
LUBRIANO	4	57		SEMIN ARBOR	1	6	61	50	Euro: 597,86	Euro: 153,74			CIMARELLO LUIGI nato a MONTEFIASCONE (VT) il 21/06/1970	CMRLGU70H21F499V	Proprieta'	1000/1000	B01
	4	38		PARTICELLA DIVISA IN PORZIONI		0	0	0				SI	CIMARELLO LUIGI nato a MONTEFIASCONE (VT) il 21/06/1970	CMRLGU70H21F499V	Proprieta'	1/1	B01
	4	2		PARTICELLA DIVISA IN PORZIONI		0	0	0				SI	CIMARELLO LUIGI nato a MONTEFIASCONE (VT) il 21/06/1970	CMRLGU70H21F499V	Proprieta'	1/1	B01
	4	12		PARTICELLA DIVISA IN PORZIONI		0	0	0				SI	CIMARELLO LUIGI nato a MONTEFIASCONE (VT) il 21/06/1970	CMRLGU70H21F499V	Proprieta'	1/1	B01
	4	63		SEMINATIVO	3	10	78	33	Euro: 389,84	Euro: 167,07			CIMARELLO LUIGI nato a MONTEFIASCONE (VT) il 21/06/1970	CMRLGU70H21F499V	Proprieta'	1000/1000	B01
	4	60		PARTICELLA DIVISA IN PORZIONI		0	0	0				SI	BRACHINO LUCIANO nato a BAGNOREGIO (VT) il 06/09/1970	BRCLCN70P06A577T	Proprieta'	1000/1000	B01
	4	7		SEMINATIVO	2	4	18	0	Euro: 269,85	Euro: 75,56	192		BRACHINO LUCIANO nato a BAGNOREGIO (VT) il 06/09/1970	BRCLCN70P06A577T	Proprieta'	1000/1000	B01
		-		STRADA COMUNALE													B01
	4	35		SEMINATIVO	2	1	16	40	Euro: 75,14	Euro: 21,04	192		BRACHINO LUCIANO nato a BAGNOREGIO (VT) il 06/09/1970	BRCLCN70P06A577T	Proprieta'	1000/1000	B01
BAGNOREGIO	1	176		SEMINATIVO	2	5	30	15	Euro: 342,25	Euro: 123,21			BRACHINO LUCIANO nato a BAGNOREGIO (VT) il 06/09/1970	BRCLCN70P06A577T	Proprieta'	1000/1000	B01
		-		STRADA COMUNALE													B01
	1	188		SEMINATIVO	2	5	50	94	Euro: 355,67	Euro: 128,04			BRACHINO LUCIANO nato a BAGNOREGIO (VT) il 06/09/1970	BRCLCN70P06A577T	Proprieta'	1000/1000	B01
		-		CORSO IDRICO													B01
LUBRIANO	4	48		SEMINATIVO	1	5	94	0	Euro: 475,50	Euro: 138,05	1259		BRACHINO LUCIANO nato a BAGNOREGIO (VT) il 06/09/1970	BRCLCN70P06A577T	Proprieta'	1000/1000	B01 - CAVIDOTTO
BAGNOREGIO	1	118		SEMINATIVO	3	16	58	0	Euro: 599,40	Euro: 299,70	121		BATTAGLINI MARIA ; TERESA DI DOMENICO		Proprieta'	1000/1000	B03
		-		STRADA COMUNALE													B03
	1	125		SEMINATIVO	4	3	62	0	Euro: 65,44	Euro: 37,39	121		BATTAGLINI MARIA ; TERESA DI DOMENICO		Proprieta'	1000/1000	B03
	1	124		SEMINATIVO	2	0	8	50	Euro: 5,49	Euro: 1,98	121		BATTAGLINI MARIA ; TERESA DI DOMENICO		Proprieta'	1000/1000	B03
		-		STRADA COMUNALE													B03-CAVIDOTTO
BAGNOREGIO	23	109		SEMINATIVO	3	16	60	67	Euro: 600,37	Euro: 300,18	4120		DELRIO MARIO GIUSEPPE nato a SINDIA (NU) il 07/09/1951	DLRMGS51P07I748X	Proprieta'	1/2	B04
													FRAU FRANCESCA nata a BOSA (NU) il 06/02/1960	FRAFNC60B46B068P	Proprieta'	1/2	
	23	115		SEMINATIVO	3	0	11	68	Euro: 4,22	Euro: 2,11	4120		BEGLIOMINI ALFREDO nato a PISTOIA (PT) il 22/04/1986	BGLLRD86D22G713Y	Proprieta'	1/6	B04-ADEGUAMENTO
													BEGLIOMINI GIAN MARIO nato a PISTOIA (PT) il 16/01/1977	BGLGMR77A16G713T	Proprieta'	1/6	
													DELRIO CATERINA nata a SINDIA (NU) il 06/10/1948	DLRCRN48R46I748L	Proprieta'	4/6	
	32	51		PARTICELLA DIVISA IN PORZIONI		0	0	0				SI	BEGLIOMINI ALFREDO nato a PISTOIA (PT) il 22/04/1986	BGLLRD86D22G713Y	Proprieta'	1/6	B04-ADEGUAMENTO
													BEGLIOMINI GIAN MARIO nato a PISTOIA (PT) il 16/01/1977	BGLGMR77A16G713T	Proprieta'	1/6	
													DELRIO CATERINA nata a SINDIA (NU) il 06/10/1948	DLRCRN48R46I748L	Proprieta'	4/6	
	32	52		SEMINATIVO	3	4	35	0	Euro: 157,26	Euro: 78,63	4120		DELRIO FRANCESCA nata a SINDIA (NU) il 06/12/1949	DLRFNC49T46I748W	Proprieta'	1/1	B04-ADEGUAMENTO
	32	53		PARTICELLA DIVISA IN PORZIONI		0	0	0				SI	DELRIO FRANCESCA nata a SINDIA (NU) il 06/12/1949	DLRFNC49T46I748W	Proprieta'	1/1	B04-ADEGUAMENTO
	32	50		PARTICELLA DIVISA IN PORZIONI		0	0	0				SI	DELRIO FRANCESCA nata a SINDIA (NU) il 06/12/1949	DLRFNC49T46I748W	Proprieta'	1000/1000	B04-ADEGUAMENTO
	32	71		SEMINATIVO	3	4	77	17	Euro: 172,51	Euro: 86,25			DELRIO FRANCESCA nata a SINDIA (NU) il 06/12/1949	DLRFNC49T46I748W	Proprieta'	1000/1000	B04-ADEGUAMENTO
	32	50		PARTICELLA DIVISA IN PORZIONI		0	0	0				SI	DELRIO FRANCESCA nata a SINDIA (NU) il 06/12/1949	DLRFNC49T46I748W	Proprieta'	1000/1000	B04-ADEGUAMENTO
	32	52		SEMINATIVO	3	4	35	0	Euro: 157,26	Euro: 78,63	4120		DELRIO FRANCESCA nata a SINDIA (NU) il 06/12/1949	DLRFNC49T46I748W	Proprieta'	1/1	B04-ADEGUAMENTO
	32	19		PARTICELLA DIVISA IN PORZIONI		0	0	0				SI	TECCHI CRISTOFORI CELIAN RAFFAELE nato a BAGNOREGIO (RM) il 17/04/1926	TCCRFL26D17A577F	Proprieta'	1000/1000	B04-ADEGUAMENTO
		-		STRADA PROVINCIALE													B04-ADEGUAMENTO-CAVIDOTTO
BAGNOREGIO	42	107		SEMINATIVO	3	6	97	20	Euro: 252,05	Euro: 126,03	4567		DILIO MARIASSUNTA nata a BAGNOREGIO (VT) il 06/01/1964	DLIMSS64A46A577Z	Proprieta'	1/1	B05
	32	22		VIGNETO	1	2	73	60	Euro: 226,08	Euro: 77,72			BURLA JACOPO nato a ORVIETO (TR) il 07/03/1990	BRLJCP90C07G148S	Proprieta'	1/1	B05
	32	21		SEMINATIVO	4	2	42	60	Euro: 43,85	Euro: 25,06	1082		CUCINOTTA DOMENICA nata a MESSINA (ME) il 16/01/1932	CCNDNC32A56F158H	Proprieta'	1/3	B05
													GENTILI BRUNO nato a BAGNOREGIO (VT) il 23/11/1960	GNTBRN60S23A577H	Proprieta'	1/3	
													GENTILI CATERINA nata a BAGNOREGIO (VT) il 11/08/1969	GNTCRN69M51A577T	Proprieta'	1/3	
		-		STRADA PROVINCIALE													B05-CAVIDOTTO
BAGNOREGIO	33	92		SEMINATIVO	3	14	87	17	Euro: 537,64	Euro: 268,82			RANUCCI SALVATORE nato a MONTEFIASCONE (VT) il 25/05/1958	RNCSVT58E25F499G	Proprieta'	1/1	B06
	33	89		ENTE URBANO		0	42	80			1		SOCIETA' SEMPLICE AZIENDA AGRICOLA MONTE RADO con sede in BAGNOREGIO (VT)	2150860589	Proprieta'	1000/1000	B06
	33	95		SEMINATIVO	3	1	73	54	Euro: 62,74	Euro: 31,37			SOCIETA' SEMPLICE AZIENDA AGRICOLA MONTERADO con sede in BAGNOREGIO (VT)	2150860589	Proprieta'	1/1	B06
	42	-		STRADA VICINALE													B06-ADEGUAMENTO
	32	-		STRADA VICINALE													B06-ADEGUAMENTO
		-		STRADA PROVINCIALE													B06-ADEGUAMENTO-CAVIDOTTO
BAGNOREGIO	44	37		SEMINATIVO	3	12	5	60	Euro: 435,85	Euro: 217,92	1176		SOCIETA' AGRICOLA TORRE VENTURINI S.R.L con sede in CIVITELLA D'AGLIANO (VT)	1939220560	Proprieta'	1/1	B07
	44	121		SEMINATIVO	3	0	8	0	Euro: 2,89	Euro: 1,45			SOCIETA' AGRICOLA TORRE VENTURINI S.R.L con sede in CIVITELLA D'AGLIANO (VT)	1939220560	Proprieta'	1/1	B07
	44	122		SEMINATIVO	3	0	27	30	Euro: 9,87	Euro: 4,93	2257		BRACHINO PATRIZIA nata a BAGNOREGIO (VT) il 12/08/1965	BRCPRZ65M52A577Z	Proprieta'	1/1	B07
	44	84		SEMINATIVO	3	0	79	20	Euro: 28,63	Euro: 14,32	1509		BRACHINO PATRIZIA nata a BAGNOREGIO (VT) il 12/08/1965	BRCPRZ65M52A577Z	Proprieta'	1000/1000	B07
	44	120		SEMINATIVO	3	0	90	30	Euro: 32,65	Euro: 16,32	2257		BRACHINO PATRIZIA nata a BAGNOREGIO (VT) il 12/08/1965	BRCPRZ65M52A577Z	Proprieta'	1000/1000	B07
	44	33		SEMINATIVO	3	2	83	40	Euro: 102,45	Euro: 51,23	1509		BRACHINO PATRIZIA nata a BAGNOREGIO (VT) il 12/08/1965	BRCPRZ65M52A577Z	Proprieta'	1000/1000	B07
		-		STRADA COMUNALE													B07-CAVIDOTTO
BAGNOREGIO	5	70		SEMINATIVO	3	0	25	30	Euro: 9,15	Euro: 4,57	740		FUMI GIAN DOMENICO nato a BAGNOREGIO (VT) il 27/10/1944	FMUGDM44R27A577N	Proprieta'	1/4	B02 - CAVIDOTTO
													FUMI RANIERO nato a ROMA (RM) il 11/06/1947	FMURNR47H11H501T	Proprieta'	1/4	
													FUMI VANNA nata a ROMA (RM) il 21/06/1942	FMUVNN42H61H501T	Proprieta'	1/4	
													FUMI GIAN DOMENICO nato a BAGNOREGIO (VT) il 27/10/1944	FMUGDM44R27A577N	Proprieta'	1/8	
													GADDI MAURIZIO nato a ROMA (RM) il 06/10/1970	GDDMRZ70R06H501A	Proprieta'	1/8	
	5	76		RELIT STRAD		0	0	65					COMUNE DI BAGNOREGIO con sede in BAGNOREGIO (VT)	94410560	Proprieta'	1/1	CAVIDOTTO
	5	67		SEMINATIVO	3	0	22	10	Euro: 7,99	Euro: 3,99	740		FUMI GIAN DOMENICO nato a BAGNOREGIO (VT) il 27/10/1944	FMUGDM44R27A577N	Proprieta'	1/4	CAVIDOTTO
													FUMI RANIERO nato a ROMA (RM) il 11/06/1947	FMURNR47H11H501T	Proprieta'	1/4	
													FUMI VANNA nata a ROMA (RM) il 21/06/1942	FMUVNN42H61H501T	Proprieta'	1/4	
													FUMI GIAN DOMENICO nato a BAGNOREGIO (VT) il 27/10/1944	FMUGDM44R27A577N	Proprieta'	1/8	
													GADDI MAURIZIO nato a ROMA (RM) il 06/10/1970	GDDMRZ70R06H501A	Proprieta'	1/8	
	4	64		SEMINATIVO	3	0	96	30	Euro: 34,81	Euro: 17,41	740		FUMI GIAN DOMENICO nato a BAGNOREGIO (VT) il 27/10/1944	FMUGDM44R27A577N	Proprieta'	1/4	CAVIDOTTO
													FUMI RANIERO nato a ROMA (RM) il 11/06/1947	FMURNR47H11H501T	Proprieta'	1/4	
													FUMI VANNA nata a ROMA (RM) il 21/06/1942	FMUVNN42H61H501T	Proprieta'	1/4	
													FUMI GIAN DOMENICO nato a BAGNOREGIO (VT) il 27/10/1944	FMUGDM44R27A577N	Proprieta'	1/8	
													GADDI MAURIZIO nato a ROMA (RM) il 06/10/1970	GDDMRZ70R06H501A	Proprieta'	1/8	
		-		CORSO IDRICO													CAVIDOTTO
LUBRIANO	4	48		SEMINATIVO	1	5	94	0	Euro: 475,50	Euro: 138,05	1259		BRACHINO LUCIANO nato a BAGNOREGIO (VT) il 06/09/1970	BRCLCN70P06A577T	Proprieta'	1000/1000	B01 - CAVIDOTTO
				CORSO IDRICO													CAVIDOTTO
BAGNOREGIO	1	135		SEMINATIVO	2	0	33	30	Euro: 21,50	Euro: 7,74	740		FUMI GIAN DOMENICO nato a BAGNOREGIO (VT) il 27/10/1944	FMUGDM44R27A577N	Proprieta'	1/4	CAVIDOTTO
													FUMI RANIERO nato a ROMA (RM) il 11/06/1947	FMURNR47H11H501T	Proprieta'	1/4	
													FUMI VANNA nata a ROMA (RM) il 21/06/1942	FMUVNN42H61H501T	Proprieta'	1/4	
													FUMI GIAN DOMENICO nato a BAGNOREGIO (VT) il 27/10/1944	FMUGDM44R27A577N	Proprieta'	1/8	
													GADDI MAURIZIO nato a ROMA (RM) il 06/10/1970	GDDMRZ70R06H501A	Proprieta'	1/8	
		-		STRADA VICINALE													B03 - CAVIDOTTO
		-		STRADA STATALE													CAVIDOTTO
	2	-		STRADA STATALE													CAVIDOTTO
	9	-		STRADA STATALE													CAVIDOTTO
	22	-		STRADA STATALE													CAVIDOTTO
	32	-		STRADA STATALE													CAVIDOTTO - INTERSEZIONE
	41	-		STRADA VICINALE													CAVIDOTTO
	32	-		STRADA PROVINCIALE													B04+B05 - CAVIDOTTO
				STRADA VICINALE													CAVIDOTTO
	42	102		SEMINATIVO	3	9	24	50	Euro: 334,23	Euro: 167,11	2829		MOCINI FILIPPO nato a MONTEFIASCONE (VT) il 14/03/1951	MCNFPP51C14F499G	Proprieta'	1/1	CAVIDOTTO
	33	95		SEMINATIVO	3	1	73	54	Euro: 62,74	Euro: 31,37			SOCIETA' SEMPLICE AZIENDA AGRICOLA MONTERADO con sede in BAGNOREGIO (VT)	2150860589	Proprieta'	1/1	CAVIDOTTO
	42	102		SEMINATIVO	3	9	24	50	Euro: 334,23	Euro: 167,11	2829		MOCINI FILIPPO nato a MONTEFIASCONE (VT) il 14/03/1951	MCNFPP51C14F499G	Proprieta'	1/1	CAVIDOTTO
				CORSO IDRICO													CAVIDOTTO
	42	102		SEMINATIVO	3	9	24	50	Euro: 334,23	Euro: 167,11	2829		MOCINI FILIPPO nato a MONTEFIASCONE (VT) il 14/03/1951	MCNFPP51C14F499G	Proprieta'	1/1	CAVIDOTTO
	42	123		SEMINATIVO	3	1	54	43	Euro: 55,83	Euro: 27,91			BRACHINO CLARA nata a BAGNOREGIO (VT) il 06/01/1954	BRCCLR54A46A577P	Proprieta'	1/1	CAVIDOTTO
	42	122		ENTE URBANO		0	72	41			1		BRACHINO CLARA nata a BAGNOREGIO (VT) il 06/01/1954	BRCCLR54A46A577P	Proprieta'	1/1	CAVIDOTTO
	42	19		SEMINATIVO	2	0	61	90	Euro: 39,96	Euro: 14,39	200		BRACHINO LINDA nata a BAGNOREGIO (VT) il 25/06/1932	BRCLND32H66A577K	Proprieta'		CAVIDOTTO
	42	16		SEMINATIVO	4	0	21	40	Euro: 3,87	Euro: 2,21			BRACHINO PIER GIOVANNI nato a BAGNOREGIO (VT) il 12/10/1951	BRCPGV51R12A577I	Proprieta'	1/1	CAVIDOTTO
	42	67		SEMINATIVO	3	0	3	30	Euro: 1,19	Euro: 0,60	1244		CECCARIGLIA MARIA PIA nata a MONTEFIASCONE (VT) il 27/06/1951	CCCMRP51H67F499P	Proprieta'	1/9	CAVIDOTTO
													CIPRIANI FABRIZIO nato a VITERBO (VT) il 22/08/1972	CPRFRZ72M22M082G	Proprieta'	1/9	
													CIPRIANI FAUSTO nato a MONTEFIASCONE (VT) il 15/01/1958	CPRFST58A15F499O	Proprieta'	3/9	
													CIPRIANI FERNANDA nata a BAGNOREGIO (VT) il 04/05/1950	CPRFNN50E44A577I	Proprieta'	3/9	
													CIPRIANI LUCA nato a MONTEFIASCONE (VT) il 23/06/1979	CPRLCU79H23F499E	Proprieta'	1/9	
	42	18		SEMIN ARBOR	2	0	13	10	Euro: 10,15	Euro: 3,38	4385		=				CAVIDOTTO
	42	19		SEMINATIVO	2	0	61	90	Euro: 39,96	Euro: 14,39	200		BRACHINO LINDA nata a BAGNOREGIO (VT) il 25/06/1932	BRCLND32H66A577K	Proprieta'		CAVIDOTTO
	42	83		SEMINATIVO	2	0	16	80	Euro: 10,85	Euro: 3,90	453		COMUNE DI BAGNOREGIO		Proprieta'	1000/1000	CAVIDOTTO
				STRADA PUBBLICA													CAVIDOTTO
	44	-		STRADA COMUNALE													B07 - CAVIDOTTO
				CORSO IDRICO													CAVIDOTTO
	44	114		NESSUNA CORRISPONDENZA TROVATA													CAVIDOTTO
	44	110		NESSUNA CORRISPONDENZA TROVATA													CAVIDOTTO
	44	112		SEMINATIVO	3	0	7	25	Euro: 2,62	Euro: 1,31	4045		CANNONE MAURO nato a BAGNOREGIO (VT) il 11/04/1972	CNNMRA72D11A577S	Proprieta'	1/1	CAVIDOTTO
	44	113		SEMINATIVO	3	0	1	70	Euro: 0,61	Euro: 0,31	4045		CANNONE MAURO nato a BAGNOREGIO (VT) il 11/04/1972	CNNMRA72D11A577S	Proprieta'	1/1	CAVIDOTTO
		-		STRADA COMUNALE													CAVIDOTTO
	57	-		STRADA COMUNALE													CAVIDOTTO
	56	-		STRADA COMUNALE													CAVIDOTTO
VITERBO	1	-		STRADA COMUNALE													CAVIDOTTO
MONTEFIASCONE	4	-		STRADA COMUNALE													CAVIDOTTO
	5	246		SEMINATIVO	2	4	9	12	Euro: 274,68	Euro: 84,52			FUMOSO PIETRO nato a MONTEFIASCONE (VT) il 22/09/1965	FMSPTR65P22F499B	Proprieta'	1/2	CAVIDOTTO
													RANUCCI ANGELA nata a MONTEFIASCONE (VT) il 11/11/1967	RNCNGL67S51F499S	Proprieta'	1/2	
	5	113		PARTICELLA DIVISA IN PORZIONI		0	0	0				SI	LUCCHETTA FABRIZIO nato a ROMA (RM) il 30/09/1954	LCCFRZ54P30H501P	Proprieta'	1/2	CAVIDOTTO
													LUCCHETTA MARIA ELISA nata a ROMA (RM) il 03/04/1956	LCCMLS56D43H501Y	Proprieta'	1/2	
	5	80		SEMINATIVO	3	0	7	42	Euro: 2,87	Euro: 1,15	8051		FERGAS SOLAR SOCIETA' A RESPONSABILITA' LIMITATA con sede in TORINO (TO)	10356490010	Proprieta'	1/1	CAVIDOTTO
	5	226		SEMINATIVO	4	0	2	0	Euro: 0,41	Euro: 0,21			DELLA CASA CARLA nata a MONTEFIASCONE (VT) il 27/02/1957	DLLCRL57B67F499A	Proprieta'	1/1	CAVIDOTTO
	5	225		SEMINATIVO	4	0	0	27	Euro: 0,06	Euro: 0,03			DELLA CASA CARLA nata a MONTEFIASCONE (VT) il 27/02/1957	DLLCRL57B67F499A	Proprieta'	1/1	CAVIDOTTO
	11	-		STRADA PROVINCIALE													CAVIDOTTO
	5	194		SEMIN ARBOR	4	0	4	39	Euro: 1,47	Euro: 0,57			RICCI MASSIMO nato a MONTEFIASCONE (VT) il 11/07/1955	RCCMSM55L11F499O	Proprieta'	1/1	CAVIDOTTO
	5	212		AREA		0	6	27			2		NESSUNA CORRISPONDENZA TROVATA				CAVIDOTTO
	5	198		SEMINATIVO	4	0	6	72	Euro: 1,39	Euro: 0,69			ZEPPA EMANUELE nato a MONTEFIASCONE (VT) il 12/04/1983	ZPPMNL83D12F499H	Nuda proprieta'	1/1	CAVIDOTTO
													ZEPPA GELMA nata a MONTEFIASCONE (VT) il 30/10/1927	ZPPGLM27R70F499F	Usufrutto	1/1	
	11	-		STRADA PROVINCIALE													CAVIDOTTO
	5	-		STRADA PROVINCIALE													CAVIDOTTO
VITERBO	6	-		STRADA PROVINCIALE													CAVIDOTTO
	7	-		STRADA PROVINCIALE													CAVIDOTTO
	2	-		STRADA PROVINCIALE													CAVIDOTTO
	3	-		STRADA PROVINCIALE													CAVIDOTTO
	4	-		STRADA PROVINCIALE													CAVIDOTTO
CELLENO	1	-		STRADA PROVINCIALE													CAVIDOTTO
	2	-		STRADA PROVINCIALE													CAVIDOTTO
	8	-		STRADA PROVINCIALE													CAVIDOTTO
	14	-		STRADA PROVINCIALE													CAVIDOTTO
	20	-		STRADA PROVINCIALE													CAVIDOTTO
VITERBO	16	-		STRADA PROVINCIALE													CAVIDOTTO
	16	103		SEMINATIVO	3	0	83	85	Euro: 56,30	Euro: 19,49			CHIRICOTTO GIUSEPPE nato a MONTEFIASCONE (VT) il 20/11/1964	CHRGPP64S20F499S	Proprieta'	1/1	CAVIDOTTO
	16	108		SEMINATIVO	3	0	3	15	Euro: 2,11	Euro: 0,73			CHIRICOTTO GIUSEPPE nato a MONTEFIASCONE (VT) il 20/11/1964	CHRGPP64S20F499S	Proprieta'	1/1	CAVIDOTTO
		-		CORPO IDRICO													CAVIDOTTO
	16	111		SEMINATIVO	4	0	46	95	Euro: 13,34	Euro: 9,70			CHESSA GIAMPIETRO GONARIO nato a ORUNE (NU) il 08/09/1954	CHSGPT54P08G147O	Proprieta'	1/1	CAVIDOTTO
	16	117		SEMINATIVO	4	0	69	30	Euro: 19,68	Euro: 14,32			CHESSA GIAMPIETRO GONARIO nato a ORUNE (NU) il 08/09/1954	CHSGPT54P08G147O	Proprieta'	1/1	CAVIDOTTO
	16	120		SEMINATIVO	4	0	32	20	Euro: 9,15	Euro: 6,65			SENSI VIVIANA nata a ROMA (RM) il 21/06/1950	SNSVVN50H61H501H	Proprieta'	1/1	CAVIDOTTO
	16	123		PASC CESPUG	1	0	3	13	Euro: 0,18	Euro: 0,08			SENSI VIVIANA nata a ROMA (RM) il 21/06/1950	SNSVVN50H61H501H	Proprieta'	1/1	CAVIDOTTO
	16	139		PASC CESPUG	1	0	2	28	Euro: 0,13	Euro: 0,06			CESETTI MARIA LUISA nata a ROMA (RM) il 20/10/1980	CSTMLS80R60H501V	Proprieta'	1/1	CAVIDOTTO
	16	126		SEMINATIVO	4	0	13	56	Euro: 3,85	Euro: 2,80			SCORSINO IVANA nata a CELLENO (VT) il 30/04/1947	SCRVNI47D70C446C	Proprieta'	1/1	CAVIDOTTO
	16	129		SEMIN ARBOR	2	0	16	28	Euro: 13,45	Euro: 6,31			SCORSINO IVANA nata a CELLENO (VT) il 30/04/1947	SCRVNI47D70C446C	Proprieta'	1/1	CAVIDOTTO
	16	131		PASCOLO	1	0	4	92	Euro: 0,46	Euro: 0,18			SCORSINO IVANA nata a CELLENO (VT) il 30/04/1947	SCRVNI47D70C446C	Proprieta'	1/1	CAVIDOTTO
	16	134		SEMINATIVO	3	0	8	63	Euro: 5,79	Euro: 2,01			BRUNETTI GIOVANNI nato a ROMA (RM) il 18/04/1970	BRNGNN70D18H501K	Proprieta'	1/1	CAVIDOTTO
	16	137		SEMINATIVO	4	0	8	54	Euro: 2,43	Euro: 1,76			BRUNETTI GIOVANNI nato a ROMA (RM) il 18/04/1970	BRNGNN70D18H501K	Proprieta'	1/1	CAVIDOTTO
	32	161		SEMINATIVO	3	0	9	10	Euro: 6,11	Euro: 2,11			IOPPI ANDREA BRUNO nato a MILANO (MI) il 25/07/1972	PPINRB72L25F205Q	Proprieta'	1/9	CAVIDOTTO
													IOPPI ELEONORA nata a ORVIETO (TR) il 14/07/1988	PPILNR88L54G148D	Proprieta'	1/9	
													IOPPI GIOVANNI nato a VITERBO (VT) il 14/11/1945	PPIGNN45S14M082I	Proprieta'	3/9	
													IOPPI LORETTA nata a MILANO (MI) il 25/04/1971	PPILTT71D65F205S	Proprieta'	1/9	
													IOPPI MARTA nata a ORVIETO (TR) il 28/07/1987	PPIMRT87L68G148E	Proprieta'	1/9	
													IOPPI ROBERTO nato a ORVIETO (TR) il 01/02/1982	PPIRRT82B01G148B	Proprieta'	1/9	
													IOPPI SERENA nata a ROMA (RM) il 20/11/1973	PPISRN73S60H501F	Proprieta'	1/9	
	32	164		VIGNETO	3	0	3	60	Euro: 1,67	Euro: 1,21			=				CAVIDOTTO
	32	167		ULIV VIGNET	3	0	1	50	Euro: 0,39	Euro: 0,31			=				CAVIDOTTO
	32	179		ULIV VIGNET	3	0	12	43	Euro: 3,21	Euro: 2,57			=				CAVIDOTTO
	32	169		SEMINATIVO	3	0	20	21	Euro: 13,57	Euro: 4,70			CAPITONI AGOSTINO nato/a a GROTTE DI SANTO STEFANO (VT) il 08/01/1929		Proprieta'	1000/1000	CAVIDOTTO
	32	172		SEMINATIVO	3	0	3	58	Euro: 2,40	Euro: 0,83			BALDANI DUILIA MARIA nata a VITERBO (VT) il 07/04/1942	BLDDMR42D47M082R	Proprieta'	4/12	CAVIDOTTO
													MOSCHETTI PAOLO nato a VITERBO (VT) il 02/04/1935	MSCPLA35D02M082G	Proprieta'	8/12	
	32	174		SEMIN ARBOR	1	0	1	15	Euro: 1,07	Euro: 0,48			=				CAVIDOTTO
	32	176		SEMIN ARBOR	1	0	2	30	Euro: 2,14	Euro: 0,95			MOSCHETTI ROBERTO nato a VITERBO (VT) il 26/09/1967	MSCRRT67P26M082X	Proprieta'	8/36	CAVIDOTTO
													MOSCHETTI ROSELLA nata a VITORCHIANO (VT) il 15/11/1964	MSCRLL64S55M086C	Proprieta'	8/36	
													SENSI MICHELANGELA nata a VITERBO (VT) il 12/07/1937	SNSMHL37L52M082B	Proprieta'	5/9	
	32	177		SEMINATIVO	3	0	9	18	Euro: 6,16	Euro: 2,13			RETE FERROVIARIA ITALIANA - SOCIETA' PER AZIONI con sede in ROMA (RM)	1585570581	Proprieta'	1/1	CAVIDOTTO
		-		STRADA CONSORTILE													CAVIDOTTO
	47	-		STRADA CONSORTILE													CAVIDOTTO
		-		STRADA DEL PIANALE													CAVIDOTTO
	56	-		STRADA DEL PIANALE													CAVIDOTTO
	56	66		SEMINATIVO	1	2	14	0	Euro: 187,89	Euro: 77,37	11027		SANTONI FELICE nato a ROMA (RM) il 01/03/1964	SNTFLC64C01H501Q	Proprieta'	1/2	CAVIDOTTO
													SANTONI PAOLO nato a VITERBO (VT) il 08/07/1966	SNTPLA66L08M0U2K	Proprieta'	1/2	
	56	63		PARTICELLA DIVISA IN PORZIONI		0	0	0			8012	SI	MARCONI DANIELA nata a VITERBO (VT) il 05/06/1964	MRCDNL64H45M082X	Proprieta'	1/1	CAVIDOTTO
	56	64		PARTICELLA DIVISA IN PORZIONI		0	0	0				SI	MARCONI PIERO nato a VITERBO (VT) il 24/07/1935	MRCPRI35L24M082U	Proprieta'	1000/1000	CAVIDOTTO
	56	67		PARTICELLA DIVISA IN PORZIONI		0	0	0			11027	SI	SANTONI FELICE nato a ROMA (RM) il 01/03/1964	SNTFLC64C01H501Q	Proprieta'	1/2	CAVIDOTTO
													SANTONI PAOLO nato a VITERBO (VT) il 08/07/1966	SNTPLA66L08M0U2K	Proprieta'	1/2	
	56	80		SEMIN IRRIG	2	1	89	45	Euro: 308,20 (*)	Euro: 122,30			CECCARINI PAOLA nata a VITERBO (VT) il 06/07/1977	CCCPLA77L46M082A	Proprieta'	1/1	CAVIDOTTO
	56	86		SEMIN IRRIG	2	0	9	90	Euro: 16,11 (*)	Euro: 6,39			CECCARINI PAOLA nata a VITERBO (VT) il 06/07/1977	CCCPLA77L46M082A	Proprieta'	1/1	CAVIDOTTO
	56	82		SEMINATIVO	1	8	86	30	Euro: 778,15	Euro: 320,41	14310		SANTONI FELICE nato a ROMA (RM) il 01/03/1964	SNTFLC64C01H501Q	Proprieta'	1/2	CAVIDOTTO
													SANTONI PAOLO nato a VITERBO (VT) il 08/07/1966	SNTPLA66L08M0U2K	Proprieta'	1/2	
	56	134		PARTICELLA DIVISA IN PORZIONI		0	0	0				SI	SANTONI FELICE nato a ROMA (RM) il 01/03/1964	SNTFLC64C01H501Q	Proprieta'	1/2	CAVIDOTTO
													SANTONI PAOLO nato a VITERBO (VT) il 08/07/1966	SNTPLA66L08M0U2K	Proprieta'	1/2	
	56	98		SEMINATIVO	1	0	14	30	Euro: 12,56	Euro: 5,17			CIMICHELLA MASSIMO nato a VITERBO (VT) il 26/05/1974	CMCMSM74E26M082B	Proprieta'	1/1	CAVIDOTTO
	56	96		SEMINATIVO	1	0	13	30	Euro: 11,68	Euro: 4,81			COMUNE DI VITERBO		Proprieta'	1/1	CAVIDOTTO
	56	94		SEMINATIVO	1	0	4	55	Euro: 3,99	Euro: 1,64			COMUNE DI VITERBO con sede in VITERBO (VT)	80008850564	Proprieta'	1/1	CAVIDOTTO
	78	?															CAVIDOTTO
	71	-		STRADA VICINALE													CAVIDOTTO
	71	11		SEMINATIVO	2	0	95	40	Euro: 73,90	Euro: 32,03	8719		CIMICHELLA MASSIMO nato a VITERBO (VT) il 26/05/1974	CMCMSM74E26M082B	Proprieta'	1/1	SU
	71	239		SEMINATIVO	3	3	1	15	Euro: 202,19	Euro: 69,99			ROSSETTI GRAZIANO nato a VITERBO (VT) il 15/10/2000	RSSGZN00R15M082Z	Proprieta'	1/1	SU
	71			STRADA VICINALE													CAVIDOTTO
	57	142		SEMINATIVO	2	2	79	58	Euro: 216,59	Euro: 93,85			CCEN SRL con sede in BOLZANO .BOZEN. (BZ)	3015300217	Proprieta'	1/1	SSE
	57	150		SEMINATIVO	2	2	68	24	Euro: 207,80	Euro: 90,05			CCEN SRL con sede in BOLZANO .BOZEN. (BZ)	3015300217	Proprieta'	1/1	SSE

INQUADRAMENTO, STRALCIO CARTOGRAFICO CATASTALE
COMUNE DI BAGNOREGIO (VT), FOGLI 1, 2, 3, 4, 5, 9, 10, 22, 23, 32, 33, 41, 42, 43, 44, 55, 56, 57 – COMUNE DI CELLENO (VT), FOGLI 1, 2, 3, 8, 9, 14, 20, 21 – COMUNE DI LUBRIANO (VT), FOGLIO 4 – COMUNE DI MONTEFIASCONE (VT), FOGLI 4, 5 – COMUNE DI VITERBO (VT), FOGLI 1, 2, 3, 4, 6, 7, 13, 15, 16, 32, 33, 34, 45, 47, 56, 57, 58, 71

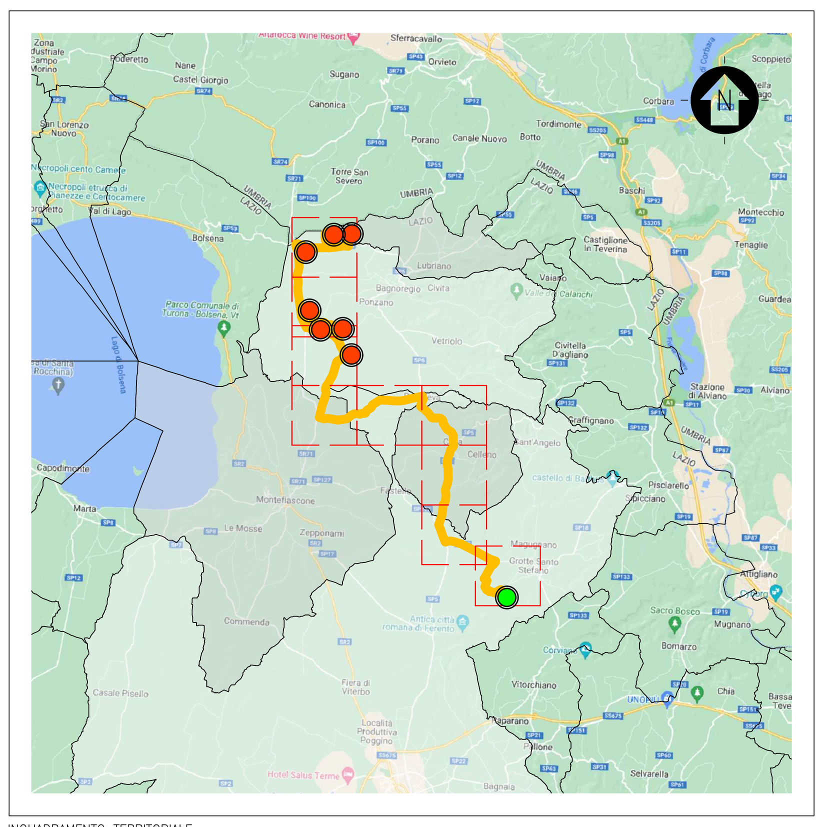

INQUADRAMENTO TERRITORIALE
SCALA 1:200000 – 1 cm = 2 Km
0 2 4 10 Km
0 1 2 5 cm

LEGENDA

- AEROGENERATORE
- LINEA DI CONNESSIONE
- PUNTO DI CONNESSIONE
- COMUNE DI BAGNOREGIO
- COMUNE DI CELLENO
- COMUNE DI LUBRIANO
- COMUNE DI MONTEFIASCONE
- COMUNE DI VITERBO

COMUNE DI BAGNOREGIO

FOGLIO CATASTALE 1
FOGLIO CATASTALE 2
FOGLIO CATASTALE 3
FOGLIO CATASTALE 4
FOGLIO CATASTALE 5
FOGLIO CATASTALE 9
FOGLIO CATASTALE 10
FOGLIO CATASTALE 22
FOGLIO CATASTALE 23
FOGLIO CATASTALE 32
FOGLIO CATASTALE 33
FOGLIO CATASTALE 41
FOGLIO CATASTALE 42
FOGLIO CATASTALE 43
FOGLIO CATASTALE 44
FOGLIO CATASTALE 55
FOGLIO CATASTALE 56
FOGLIO CATASTALE 57

COMUNE DI CELLENO

FOGLIO CATASTALE 1
FOGLIO CATASTALE 2
FOGLIO CATASTALE 3
FOGLIO CATASTALE 8
FOGLIO CATASTALE 9
FOGLIO CATASTALE 14
FOGLIO CATASTALE 20
FOGLIO CATASTALE 21

COMUNE DI LUBRIANO

FOGLIO CATASTALE 4

COMUNE DI MONTEFIASCONE

FOGLIO CATASTALE 4
FOGLIO CATASTALE 5

COMUNE DI VITERBO

FOGLIO CATASTALE 1
FOGLIO CATASTALE 2
FOGLIO CATASTALE 3
FOGLIO CATASTALE 4
FOGLIO CATASTALE 6
FOGLIO CATASTALE 7
FOGLIO CATASTALE 13
FOGLIO CATASTALE 15
FOGLIO CATASTALE 16
FOGLIO CATASTALE 32
FOGLIO CATASTALE 33
FOGLIO CATASTALE 34
FOGLIO CATASTALE 45
FOGLIO CATASTALE 47
FOGLIO CATASTALE 56
FOGLIO CATASTALE 57
FOGLIO CATASTALE 58
FOGLIO CATASTALE 71

LEGENDA

- Bn AEROGENERATORE
- PISTA DI ACCESSO ALLA PIAZZOLA
- VIABILITÀ ESISTENTE DA ADEGUARE
- VIABILITÀ ESISTENTE
- LINEA DI CONNESSIONE
- STAZIONE UTENTE
- PUNTO DI CONNESSIONE
- AREA DI CANTIERE TEMPORANEA

SCALA 1:20000 – 1 cm = 200 m
0 200 400 1000 m
0 1 2 5 cm

REV.	DESCRIZIONE	DISEGN.	CONTROL.	APPROV.	DATA
0	–	FC/SA	CP	LC	08/2022

Montana S.p.A. Via Carlo Angelo Fumagalli, 6, 20143 Milano — Tel. +39.02.54118173 Fax +39.02.54129890 www.montanambiente.com — P.IVA 10414270156 Cap. Soc. 600.000,00 €
Milano (sede certificata ISO) | Brescia | Palermo | Cagliari | Roma | Siracusa

Committente: TORCELLO WIND S.R.L., Via Friuli Venezia Giulia, 75, 30030 Pianiga (VE)

Progettisti: ING. LAURA CONTI — Iscritta all'Ordine degli Ingegneri della Provincia di Pavia al n. 1726

Oggetto: IMPIANTO EOLICO TORCELLO 42 MW — Comune di Bagnoregio e Lubriano (VT)

Tavola: PLANIMETRIA DI INQUADRAMENTO DELL'AREA DI PROGETTO SU BASE CATASTALE — N. Tav. 3

Ns. Rif. 2799_4680_T03_REV0_PLANIMETRIA CATASTALE — Scala 1:20000

È VIETATA LA RIPRODUZIONE DI QUESTO DOCUMENTO SENZA PREVENTIVA AUTORIZZAZIONE SCRITTA DELLA MONTANA SPA