

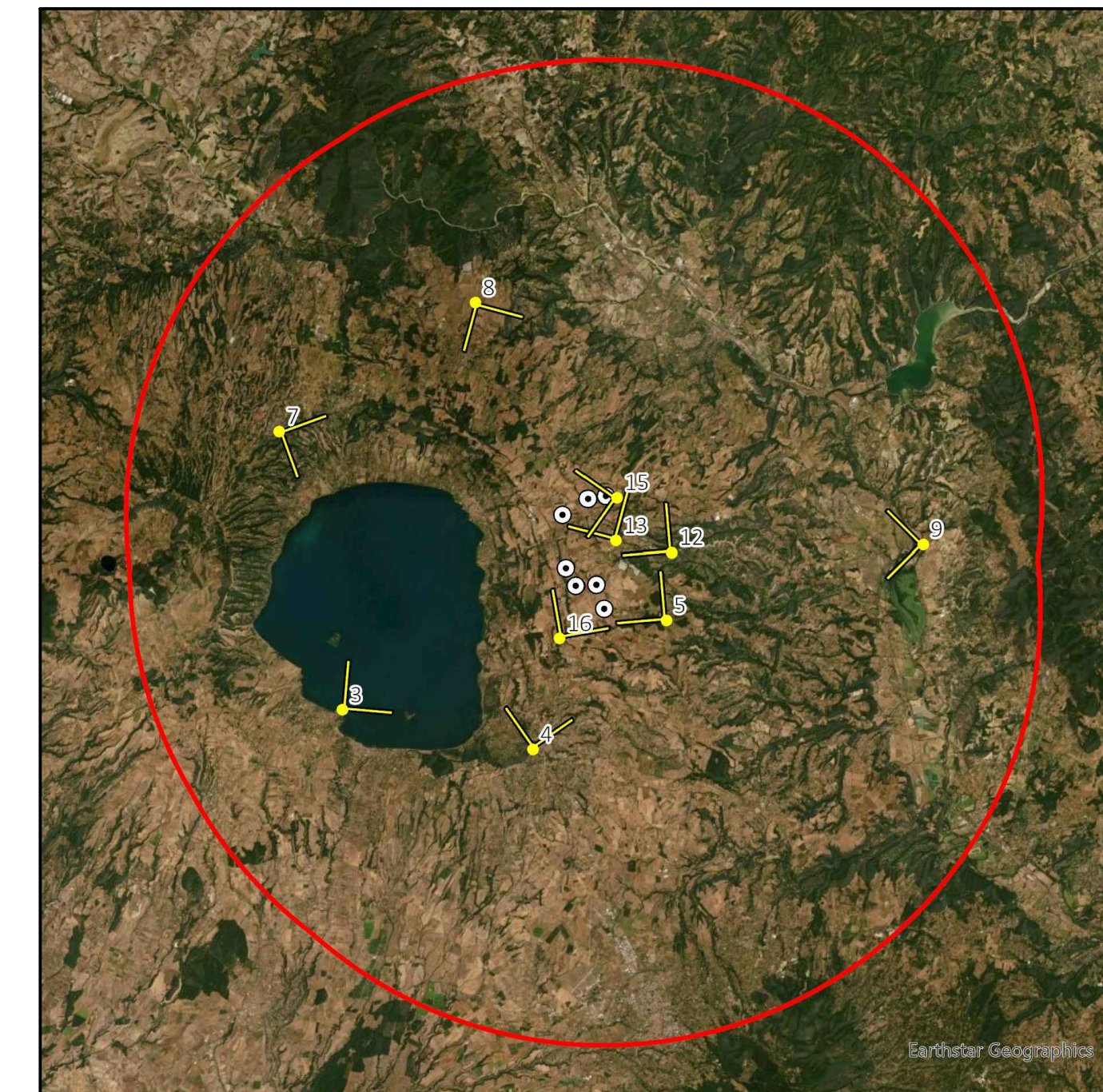

FOTINSERIMENTO 5 - STATO DI FATTO



FOTINSERIMENTO 5 - STATO DI PROGETTO



NOTA: il numero del Fotoinserimento fa riferimento al Recettore individuato, nel navigatore sono stati riportati solo i recettori dai quali è stato sviluppato il fotoinserimento. Per un elenco completo dei recettori selezionati si faccia riferimento allo Studio di Impatto Ambientale.



FOTINSERIMENTO 7 - STATO DI FATTO



FOTINSERIMENTO 7 - STATO DI PROGETTO

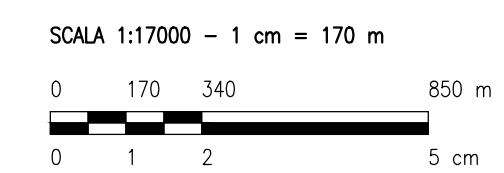

REV.	DESCRIZIONE	DISSEG.	CONTROL.	APPROV.	DATA
0	-				08/2022

**Montana** | Montano SpA | Tel. +39 02 54118173 | P.IVA 10414270156  
 Via Carlo Azeglio Fumagalli, 6 | Via Carlo Azeglio Fumagalli, 6 | Fax +39 02 54129960  
 20143 Milano | www.torcellowind.com | Cap. Soc. 600.000,00 €  
 Milano (sede certificata ISO) | Brescia | Palermo | Cagliari | Roma | Srasca

Committente: **TORCELLO WIND S.R.L.**  
 Via Friuli Venezia Giulia, 75  
 30030 Pianiga (VE)

Progettati: **ING. LAURA CONTI**  
 Iscritta all'Ordine degli Ingegneri della Provincia di Pavia al n. 1726

Oggetto: **IMPIANTO EOLICO TORCELLO**  
 42 MW  
 Comune di Bagnoregio e Lubriano (VT)

Tavola: **FOTINSERIMENTI** | N. Tav.: **25.3**

N. Rev.: **2799\_4680\_T25\_REVO\_FOTINSERIMENTI** | Stato: **VARIE**  
 È VIETATA LA RIPRODUZIONE DI QUESTO DOCUMENTO SENZA PREVENTIVA AUTORIZZAZIONE SCRITTA DELLA MONTANA SPA