

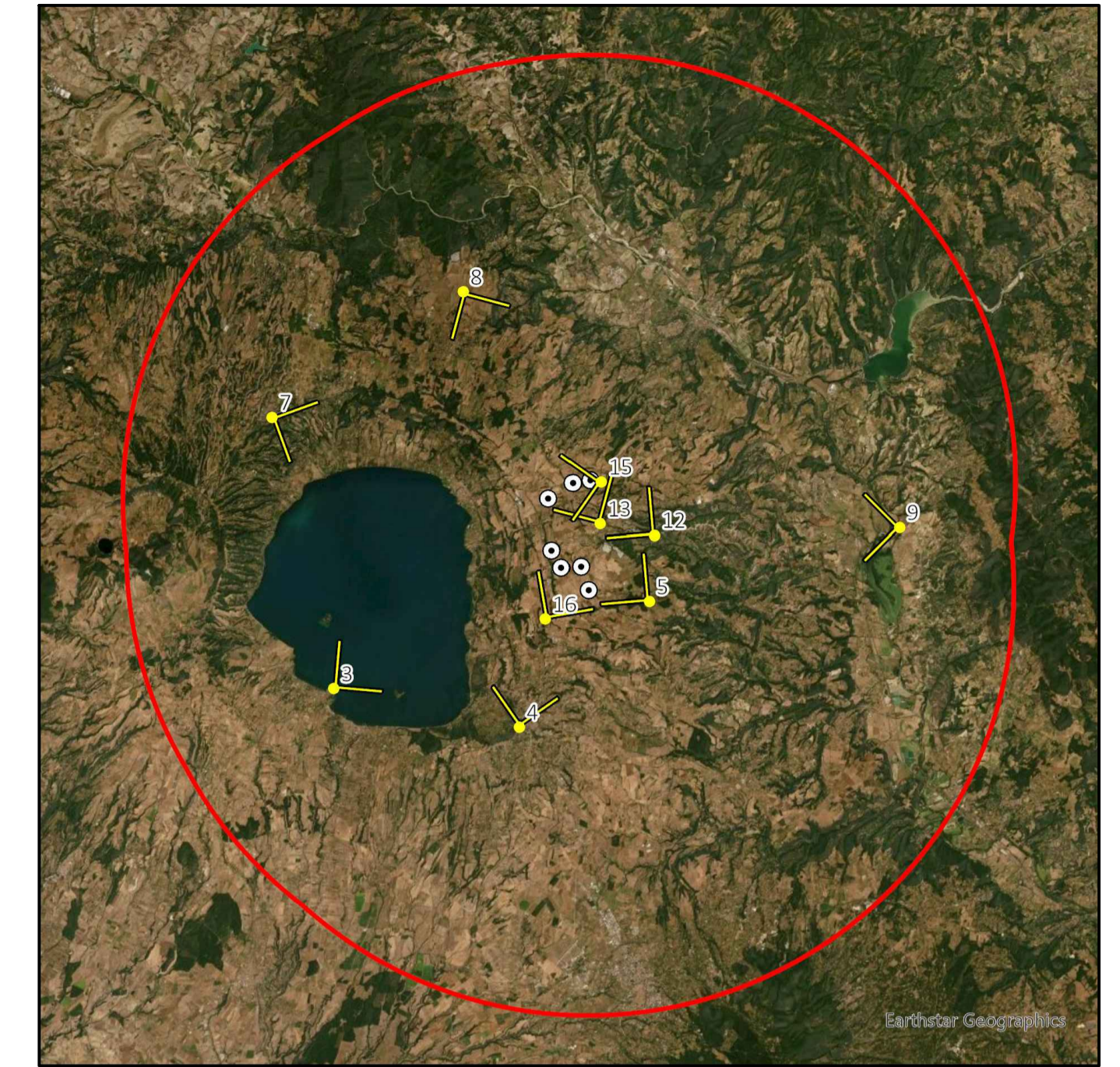

FOTINSERIMENTO 12 - STATO DI FATTO



FOTINSERIMENTO 12 - STATO DI PROGETTO



NOTA: il numero del Fotoinserimento fa riferimento al Recettore individuato, nel navigatore sono stati riportati solo i recettori dai quali è stato sviluppato il Fotoinserimento. Per un elenco completo dei recettori selezionati si faccia riferimento allo Studio di Impatto Ambientale.



FOTINSERIMENTO 13 - STATO DI FATTO



FOTINSERIMENTO 13 - STATO DI PROGETTO

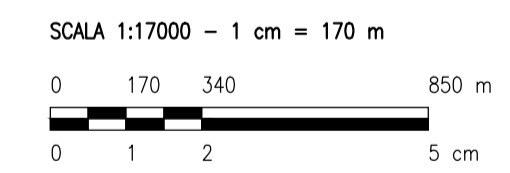

REV.	DESCRIZIONE	DISSEG.	CONTROL.	APPROV.	DATA
0	-				08/2022

Montana Montano SpA
Via Carlo Azeglio Fumagalli, 6
20143 Milano
Miroto (sede certificata ISO) | Brescia | Palermo | Cagliari | Roma | Salsomaggiore Tel. +39.02.54118173
Fax +39.02.54129960
www.torcellowind.com P. IVA 10414270156
Cap. Soc. 600.000,00 €

DNV-GL ISO 9001 | ISO 14001

Committente	TORCELLO WIND S.R.L. Via Friuli Venezia Giulia, 75 30030 Pianiga (VE)
Progettati	ING. LAURA CONTI Iscritta all'Ordine degli Ingegneri della Provincia di Pavia al n. 1726
Oggetto	IMPIANTO EOLICO TORCELLO 42 MW Comune di Bagnoregio e Lubriano (VT)
Tavola	FOTINSERIMENTI
N. Tav.	25.4
N. Rev.	2799_4680_T25_REVO_FOTINSERIMENTI
Scopo	VARIE

È VIETATA LA RIPRODUZIONE DI QUESTO DOCUMENTO SENZA PREVENTIVA AUTORIZZAZIONE SCRITTA DELLA MONTANA SPA