

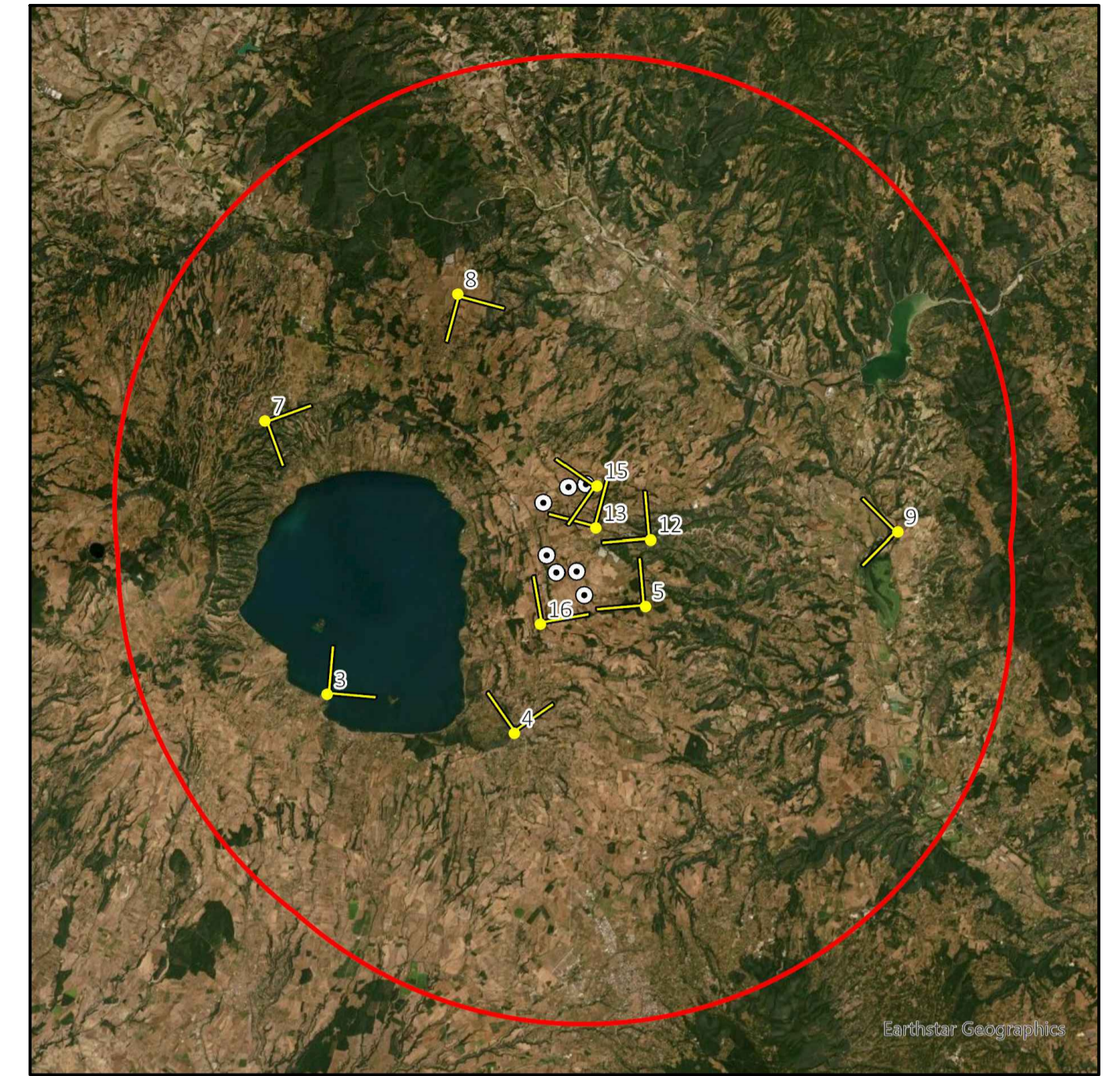

FOTINSERIMENTO 5 - STATO DI FATTO



FOTINSERIMENTO 5 - STATO DI PROGETTO



NOTA: il numero del Fotoinserimento fa riferimento al Recettore individuato, nel navigatore sono stati riportati solo i recettori dai quali è stato sviluppato il Fotoinserimento. Per un elenco completo dei recettori selezionati si faccia riferimento allo Studio di Impatto Ambientale.



FOTINSERIMENTO 7 - STATO DI FATTO



FOTINSERIMENTO 7 - STATO DI PROGETTO

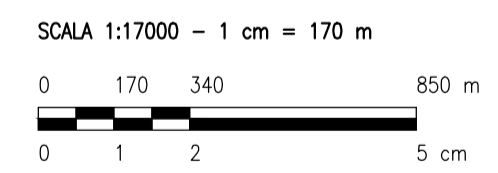

0		MCU	CP	LC	08/2022
REV.	DESCRIZIONE	DISEG.	CONTROL.	APPROV.	DATA

Montana | Montano SpA | Tel. +39.02.54118173 | P. IVA 10414270156 | ISO 9001 | ISO 14001
 Via Carlo Azeglio Fumagalli, 6 | Via Carlo Azeglio Fumagalli, 6 | 20143 Milano | www.torcellowind.com | Cap. Soc. 600.000,00 €

Committente: **TORCELLO WIND S.R.L.**
 Via Friuli Venezia Giulia, 75
 30030 Pianiga (VE)

Progettati: **ING. LAURA CONTI**
 Iscritta all'Ordine degli Ingegneri della Provincia di Pavia al n. 1726

Oggetto: **IMPIANTO EOLICO TORCELLO**
 42 MW
 Comune di Bagnoregio e Lubriano (VT)

Tavola: **FOTINSERIMENTI** | N. Tav.: **25.2**

N. Ril.: **2799_4680_T25_REVO_FOTINSERIMENTI** | Stato: **VARIE**
 È VIETATA LA RIPRODUZIONE DI QUESTO DOCUMENTO SENZA PREVENTIVA AUTORIZZAZIONE SCRITTA DELLA MONTANA SPA