

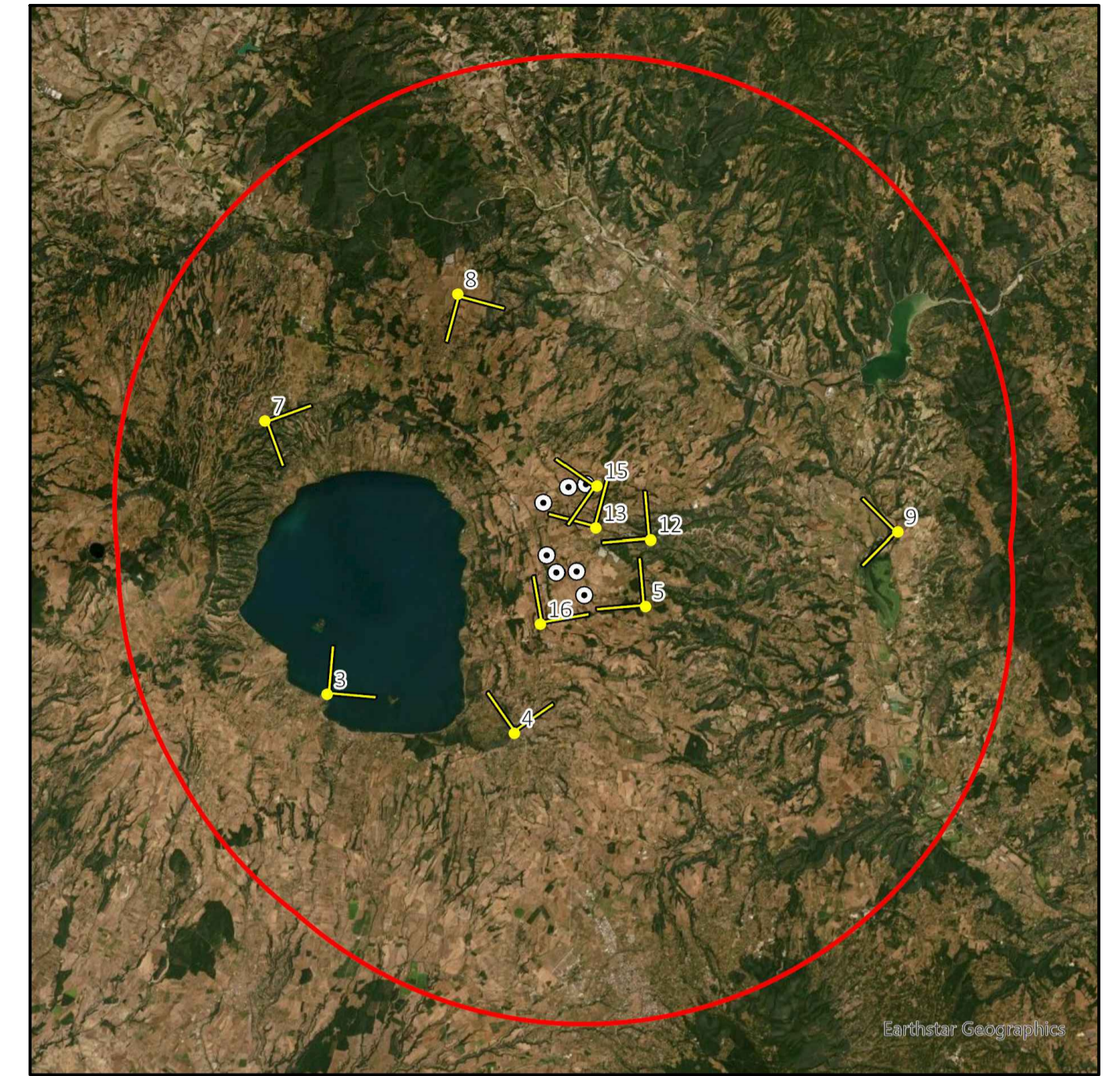

FOTINSERIMENTO 5 - STATO DI FATTO



FOTINSERIMENTO 5 - STATO DI PROGETTO



NOTA: il numero del Fotoinserimento fa riferimento al Recettore individuato, nel navigatore sono stati riportati solo i recettori dai quali è stato sviluppato il Fotoinserimento. Per un elenco completo dei recettori selezionati si faccia riferimento allo Studio di Impatto Ambientale.



FOTINSERIMENTO 7 - STATO DI FATTO



FOTINSERIMENTO 7 - STATO DI PROGETTO

SCALA 1:17000 - 1 cm = 170 m

0		MCU	CP	LC	08/2022
REV.	DESCRIZIONE	DISEG.	CONTROL.	APPROV.	DATA

**Montana**  
 Montano SpA  
 Via Carlo Azeglio Fumagalli, 6  
 20143 Milano  
 Tel. +39.02.54118173  
 Fax +39.02.54123960  
 www.torcellowind.com  
 P.IVA 10414270156  
 Cap. Soc. 600.000,00 €  
 Milano (sede certificata ISO) | Brescia | Palermo | Cagliari | Roma | Srasua

Committente: **TORCELLO WIND S.R.L.**  
 Via Friuli Venezia Giulia, 75  
 30030 Pianiga (VE)

Progettati: **ING. LAURA CONTI**  
 Iscritta all'Ordine degli Ingegneri della Provincia di Pavia al n. 1726

Oggetto: **IMPIANTO EOLICO TORCELLO**  
 42 MW  
 Comune di Bagnoregio e Lubriano (VT)

Titolo: **FOTINSERIMENTI** N. Tav. **25.2**

No. Riv. **2799\_4680\_T25\_REVO\_FOTINSERIMENTI** Stato **VARIE**  
 È VIETATA LA RIPRODUZIONE DI QUESTO DOCUMENTO SENZA PREVENTIVA AUTORIZZAZIONE SCRITTA DELLA MONTANA SPA