

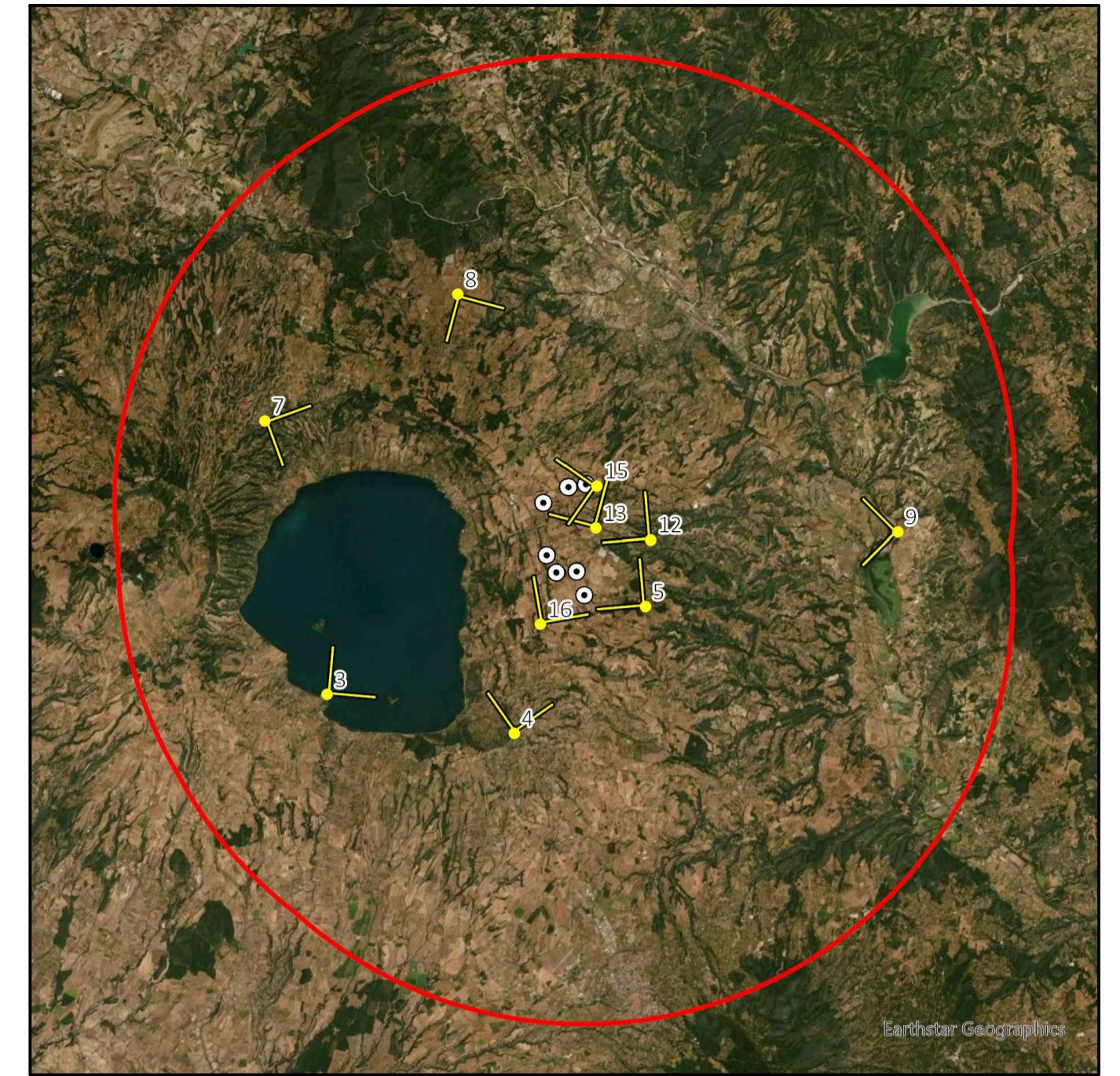

FOTINSERIMENTO 12 - STATO DI FATTO



FOTINSERIMENTO 12 - STATO DI PROGETTO



NOTA: il numero del Fotoinserimento fa riferimento al Recettore individuato, nel navigatore sono stati riportati solo i recettori dai quali è stato sviluppato il Fotoinserimento. Per un elenco completo dei recettori selezionati si faccia riferimento allo Studio di Impatto Ambientale.



FOTINSERIMENTO 13 - STATO DI FATTO



FOTINSERIMENTO 13 - STATO DI PROGETTO

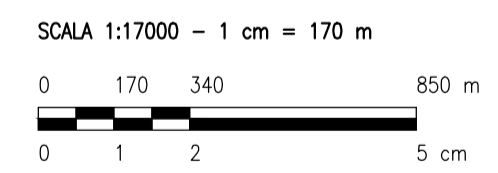

REV.	DESCRIZIONE	DISSEG.	CONTROL.	APPROV.	DATA
0	-				08/2022

Montana Montano SpA
Via Carlo Argenteo Fumagalli, 6
20143 Milano
Miroto (sede certificata ISO) | Brescia | Palermo | Cagliari | Roma | Salsomaggiore Tel. +39.02.54118173
Fax +39.02.54129960
www.torcellowind.com P. IVA 10414270156
Cap. Soc. 600.000,00 €

DNV-GL ISO 9001 | ISO 14001

Committente: **TORCELLO WIND S.R.L.**
Via Friuli Venezia Giulia, 75
30030 Pianiga (VE)

Progettati: **ING. LAURA CONTI**
Iscritta all'Ordine degli Ingegneri della Provincia di Pavia al n. 1726

Oggetto: **IMPIANTO EOLICO TORCELLO**
42 MW
Comune di Bagnoregio e Lubriano (VT)

Tavola: **FOTINSERIMENTI** N. Tav.: **25.4**

N. Ril.: **2799_4680_T25_REVO_FOTINSERIMENTI** Stato: **VARIE**

È VIETATA LA RIPRODUZIONE DI QUESTO DOCUMENTO SENZA PREVENTIVA AUTORIZZAZIONE SCRITTA DELLA MONTANA SPA