



**REGIONE CAMPANIA**  
**PROVINCIA DI CASERTA**  
**COMUNE DI CASTEL VOLTURNO**

progetto di un impianto agrivoltaico per la produzione di energia elettrica ubicato nel Comune di Castel Volturno (CE) in Località Parco del Castello della potenza nominale di 14361,84 kW dotato di un sistema di accumulo dell'energia di 7200 kW, per una potenza in immissione di 12000 kW (due lotti da 6000 kW ciascuno) comprensivo delle opere di rete per la connessione dell'impianto alla rete elettrica nazionale



**PROGETTO DEFINITIVO DELL'IMPIANTO DI PRODUZIONE COMPRESIVO DELLE OPERE DI RETE PER LA CONNESSIONE**

**ELABORATO DOCUMENTAZIONE FOTOGRAFICA INTERVENTI ANALOGHI**

DATA: Dicembre 2022 Scala: varie Nome file: NPDI\_CV\_D0065\_14 - DOCUMENTAZIONE FOTOGRAFICA INTERVENTI ANALOGHI

**PROPONENTE**  
 Nextpower Development Italia S.r.l.  
 Via San Marco n. 21, 20121 Milano (MI)  
 Partita IVA 11091860962  
 PEC: npditalia@legalmail.it

**ELABORATO DA:**  
 Entropie Srl  
 Dott. Sc. Amb. Enrico Forcucci  
 Via per Vittorio Zona PIP  
 65026 Popoli (PE)  
 Tel/Fax 085986763  
 P.IVA 01819520683

Arch. Pasquino Grifone  
 Piazza Sirena, 8  
 66023 - Francavilla al Mare

Agronomo Nicola Pierfranco Venti  
 Via A. Volta, 1  
 65026 Popoli (PE)

revisione	descrizione	data	Elab. n.
A			<b>14</b>
B			
C			

Sono vietati l'uso e la riproduzione non autorizzati del presente elaborato

**NON SONO PRESENTI INTERVENTI ANALOGHI DI AGRIVOLTAICO NEL MEDESIMO CONTESTO PAESAGGISTICO**

**DOCUMENTAZIONE FOTOGRAFICA DEGLI IMPIANTI ESISTENTI**

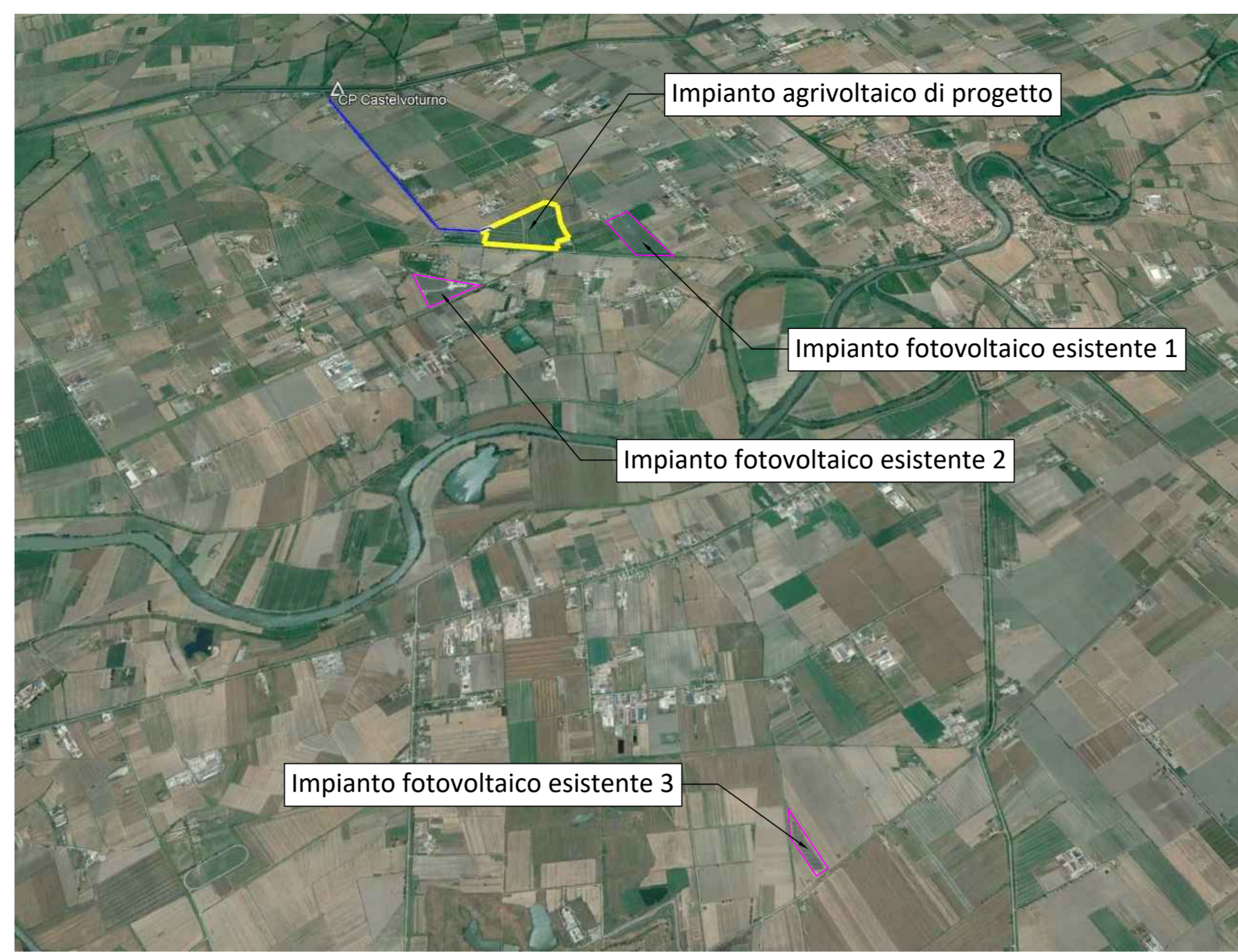

Impianto agrivoltaico di progetto

Impianto fotovoltaico esistente 1

Impianto fotovoltaico esistente 2

Impianto fotovoltaico esistente 3

**IMPIANTO ESISTENTE 2**



Coordinate Impianto 2  
 Lat. 4546804.11 m N  
 Long. 414400.18 m E

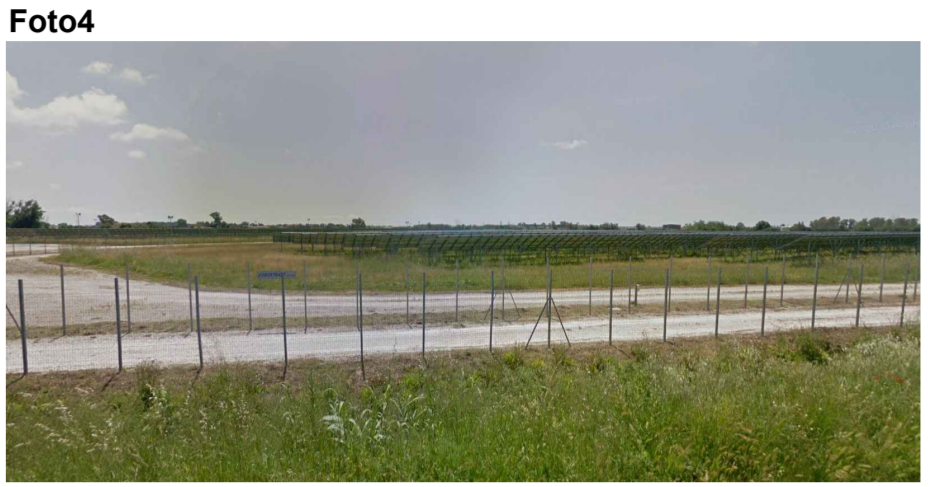

**IMPIANTO ESISTENTE 1**



Coordinate Impianto 1  
 Lat. 4547293.95 m N  
 Long. 415778.82 m E

**Foto1**

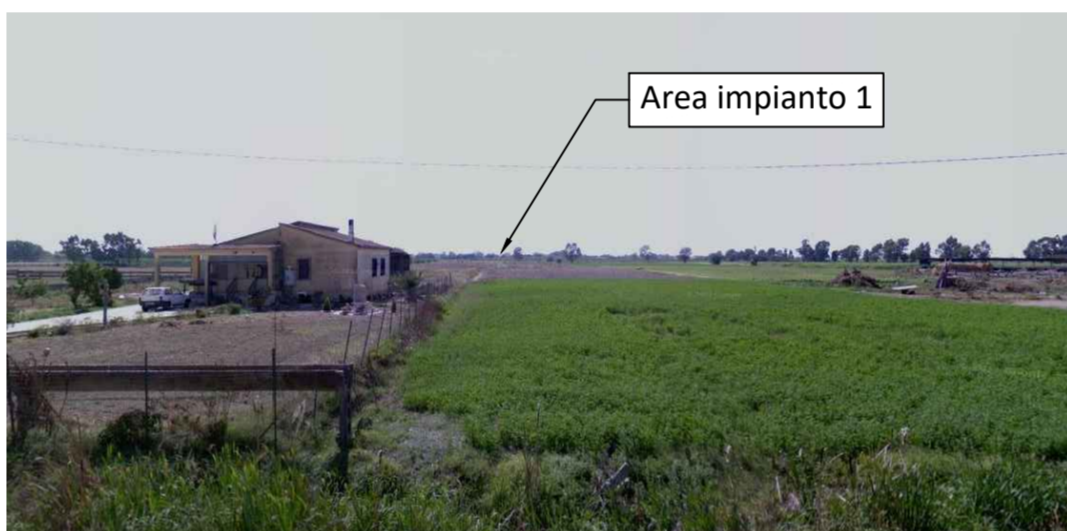

Area impianto 1

**Foto2**

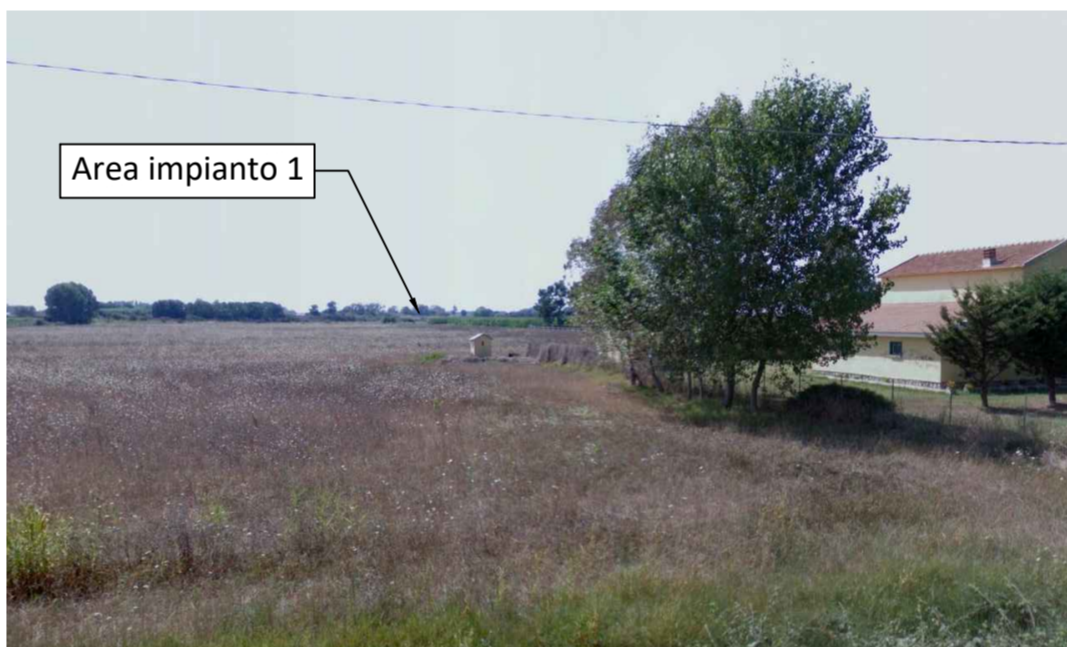

Area impianto 1

**IMPIANTO ESISTENTE 3**

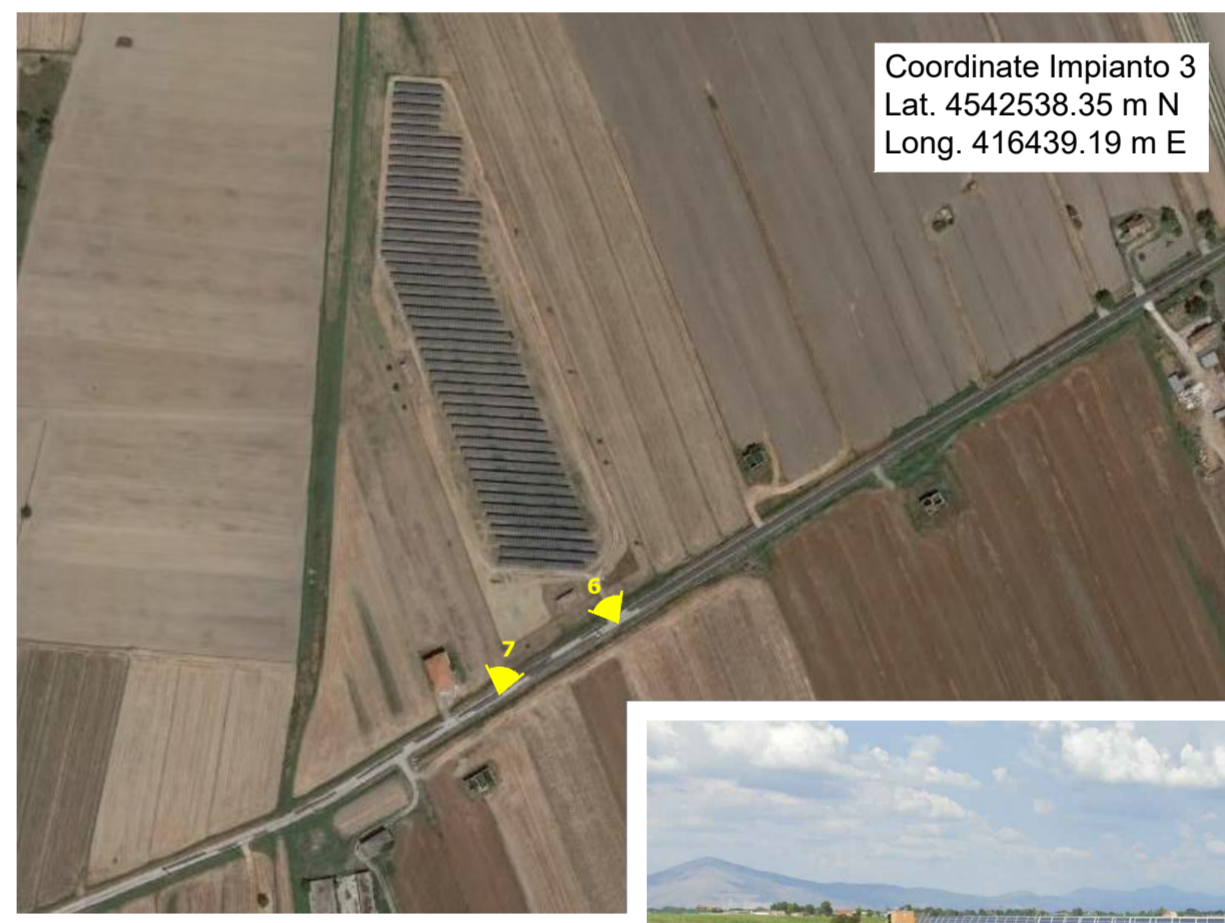

Coordinate Impianto 3  
 Lat. 4542538.35 m N  
 Long. 416439.19 m E

**Foto6**



**Foto7**



**DOCUMENTAZIONE FOTOGRAFICA INTERVENTO ANALOGO DI AGRIVOLTAICO IN ALTRO CONTESTO PAESAGGISTICO**

