

REGIONE LAZIO
Provincia di LATINA

PROGETTO:

REALIZZAZIONE DELL' IMPIANTO AGROVOLTAICO "LA COGNA" DA
22.066,2 kWp E DELLE RELATIVE OPERE ED INFRASTRUTTURE
CONNESSE NEL TERRITORIO DEL COMUNE DI APRILIA (LT)

Potenza Nominale Impianto: 22.066,2 kWp

Potenza Immissione: 21.800,0 kW

PROGETTO DEFINITIVO

TITOLO:

VERIFICA PREVENTIVA DELL' INTERESSE ARCHEOLOGICO

(art. 25 D.Lgs. 50/2016; D.P.C.M. 14 febbraio 2022 e s.m.i.)

CARTA DELLE PRESENZE ARCHEOLOGICHE E DEI VINCOLI

COMMITTENTE

ILOS

INE La Cogna srl
A Company of ILOS New Energy Italy

INE La Cogna S.R.L.
Piazza di Sant'Anastasia, 7
00186 Roma (RM)
P. IVA 16311421008
P.e.c. inelacognasrl@legalmail.it

INE LA COGNA S.R.L.
a company of ILOS New Energy Italy
P.IVA e C.F.: IT 16311421008
Sede legale: Piazza di Sant'Anastasia 7, 00186 Roma
inelacognasrl@legalmail.it

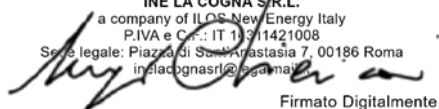
Firmato Digitalmente

Formato A4	SPAZIO RISERVATO AGLI ENTI		
	Commessa L2203	Documento CARTA DELLE PRESENZE ARCHEOLOGICHE E DEI VINCOLI	N. Doc. VPIA - 02

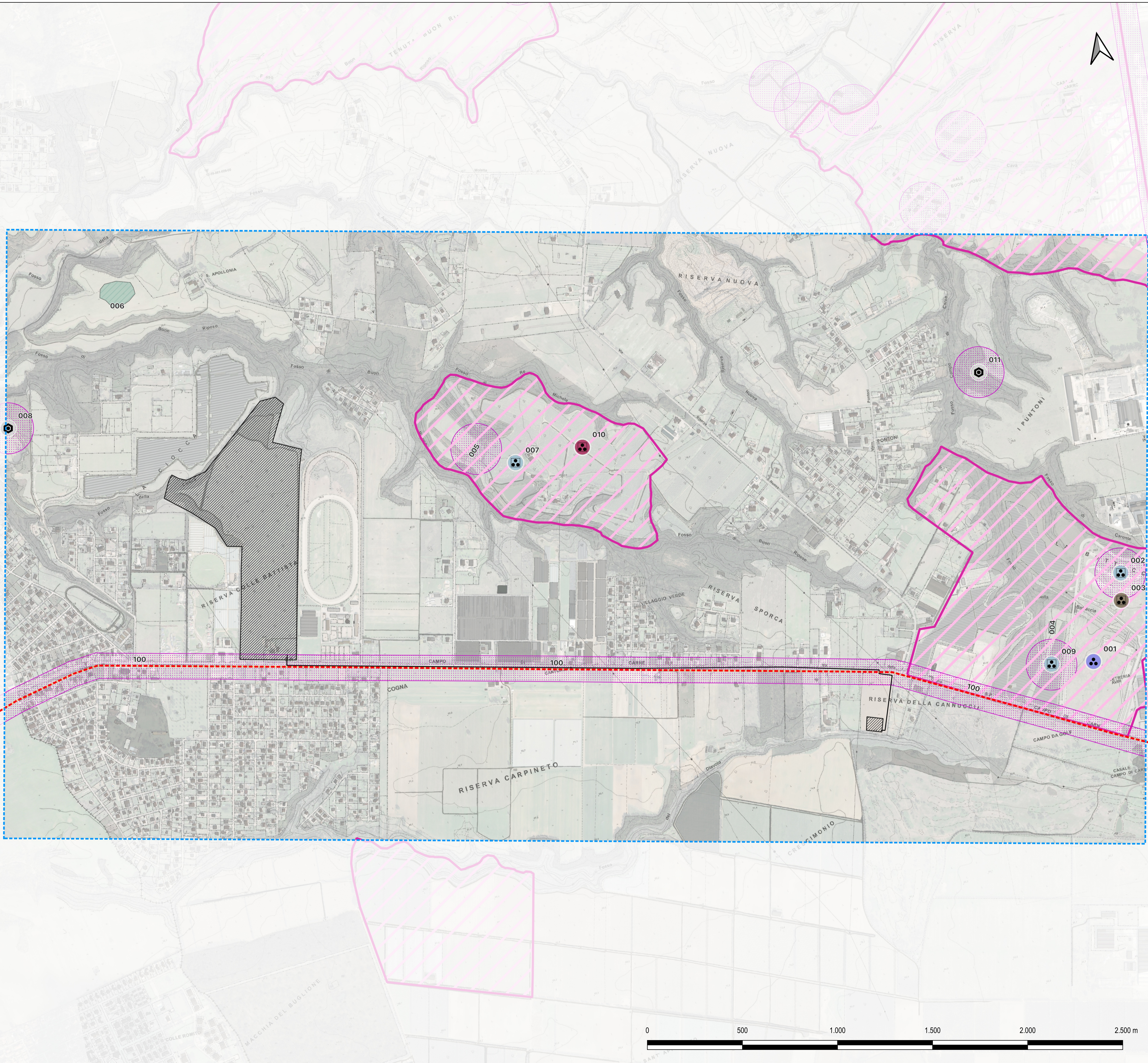

LEGENDA

PROGETTO

- Impianto La Cogna - cavidotti
- Impianto La Cogna - opere areali
- MOPR [1]

MOSI

MOSI_multilinea [1]

- infrastruttura viaria [1]
- MOSI_multipolygon [3]

MOSI

MOSI_multipoint [8]

- Sito pluristratificato [8]
- Paleolitico medio [1]
- Età del Bronzo [1]
- Età Romano imperiale [1]
- non determinabile [2]
- area di materiale mobile [5]
- luogo con ritrovamento sporadico [1]
- sito non identificato [2]

PTPR - TAVOLA B

- area di rispetto punti archeologici tipizzati

PTPR - TAVOLA C

- parchi archeologici e culturali
- fascia di rispetto viabilità antica

CARTOGRAFIA WMS/WFS
CTR 5000 2014

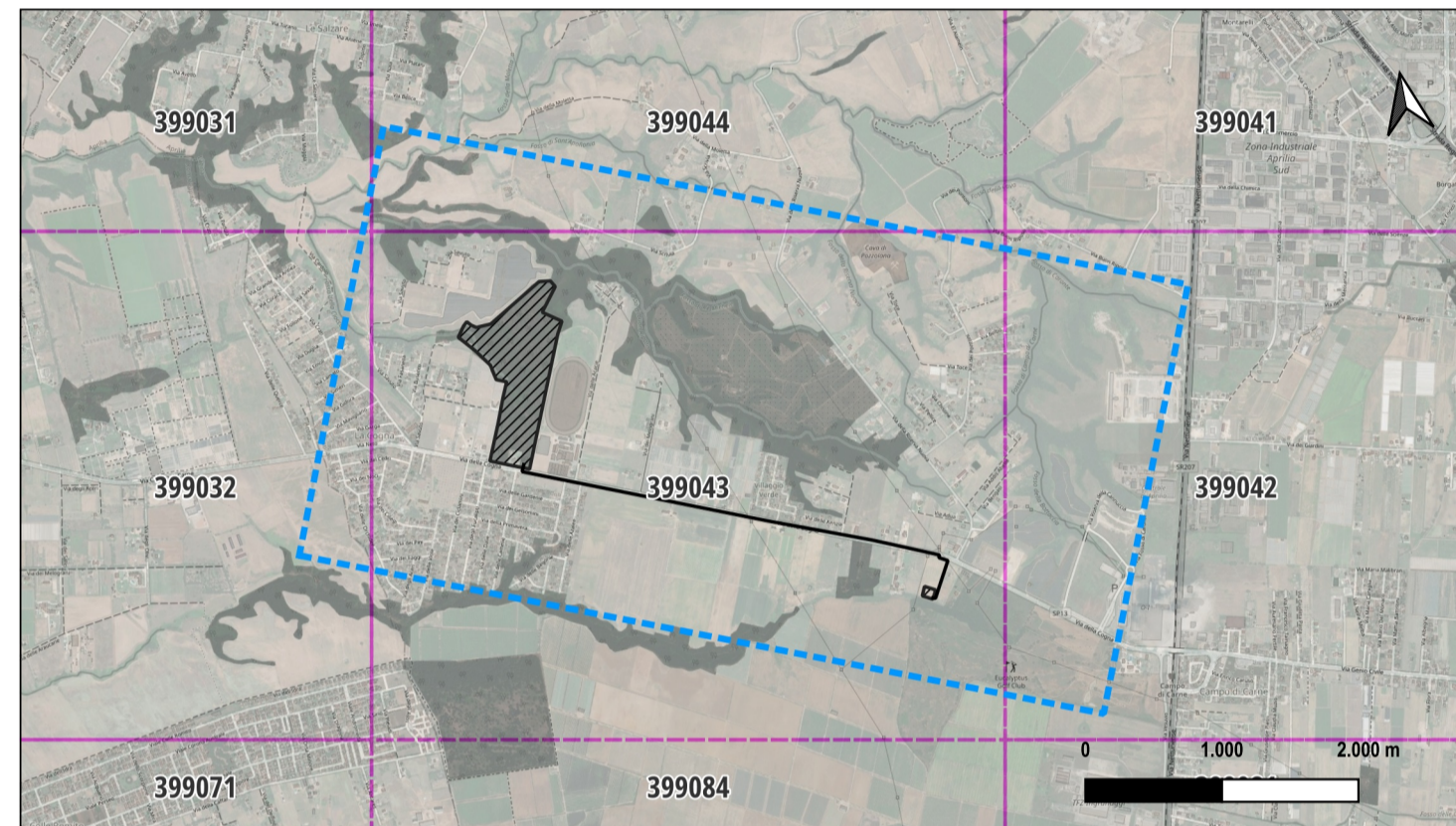

REGIONE LAZIO
Provincia di LATINA

**PROGETTO DEFINITIVO
REALIZZAZIONE DELL' IMPIANTO
AGROVOLTAICO "LA COGNA"
E DELLE RELATIVE OPERE ED INFRASTRUTTURE
CONNESSE NEL TERRITORIO DEL COMUNE DI
APRILIA (LT)**

COMMITTENTE
INE La Cogna S.R.L.
Piazza di Sant'Anastasia, 7
00186 Roma (RM)
P. IVA 16311421008
P.e.c. inelacognasrl@legaimail.it

RESPONSABILE DEI CONTENUTI
Tethys S.R.L.
Via Alvise Cadamosto 14
00154 Roma (RM)
P. IVA: 05354751009
tethysrli@tethys.191.it

VERIFICA PREVENTIVA DELL' INTERESSE
ARCHEOLOGICO

(art. 25 D.Lgs. 50/2016; D.P.C.M. 14 febbraio 2022 e s.m.i.)

**CARTA DELLE PRESENZE ARCHEOLOGICHE
E DEI VINCOLI**

