

REGIONE LAZIO
Provincia di LATINA

PROGETTO:

REALIZZAZIONE DELL' IMPIANTO AGROVOLTAICO "LA COGNA" DA
22.066,2 kWp E DELLE RELATIVE OPERE ED INFRASTRUTTURE
CONNESSE NEL TERRITORIO DEL COMUNE DI APRILIA (LT)

Potenza Nominale Impianto: 22.066,2 kWp

Potenza Immissione: 21.800,0 kW

PROGETTO DEFINITIVO

TITOLO:

VERIFICA PREVENTIVA DELL' INTERESSE ARCHEOLOGICO

(art. 25 D.Lgs. 50/2016; D.P.C.M. 14 febbraio 2022 e s.m.i.)

CARTA RISCHIO ARCHEOLOGICO RELATIVO

COMMITTENTE

ILOS

INE La Cogna srl

A Company of ILOS New Energy Italy

INE La Cogna S.R.L.

Piazza di Sant'Anastasia, 7

00186 Roma (RM)

P. IVA 16311421008

P.e.c. inelacognasrl@legalmail.it

INE LA COGNA S.R.L.

a company of ILOS New Energy Italy

P.IVA e C.F.: IT 16311421008

Sege legale: Piazza di Sant'Anastasia 7, 00186 Roma

inelacognasrl@legalmail.it

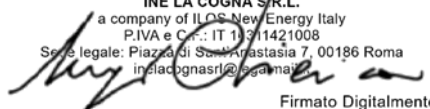

Firmato Digitalmente

Formato A4	SPAZIO RISERVATO AGLI ENTI	
	Commessa L2203	Documento CARTA RISCHIO ARCHEOLOGICO RELATIVO
		N. Doc. VPIA - 03

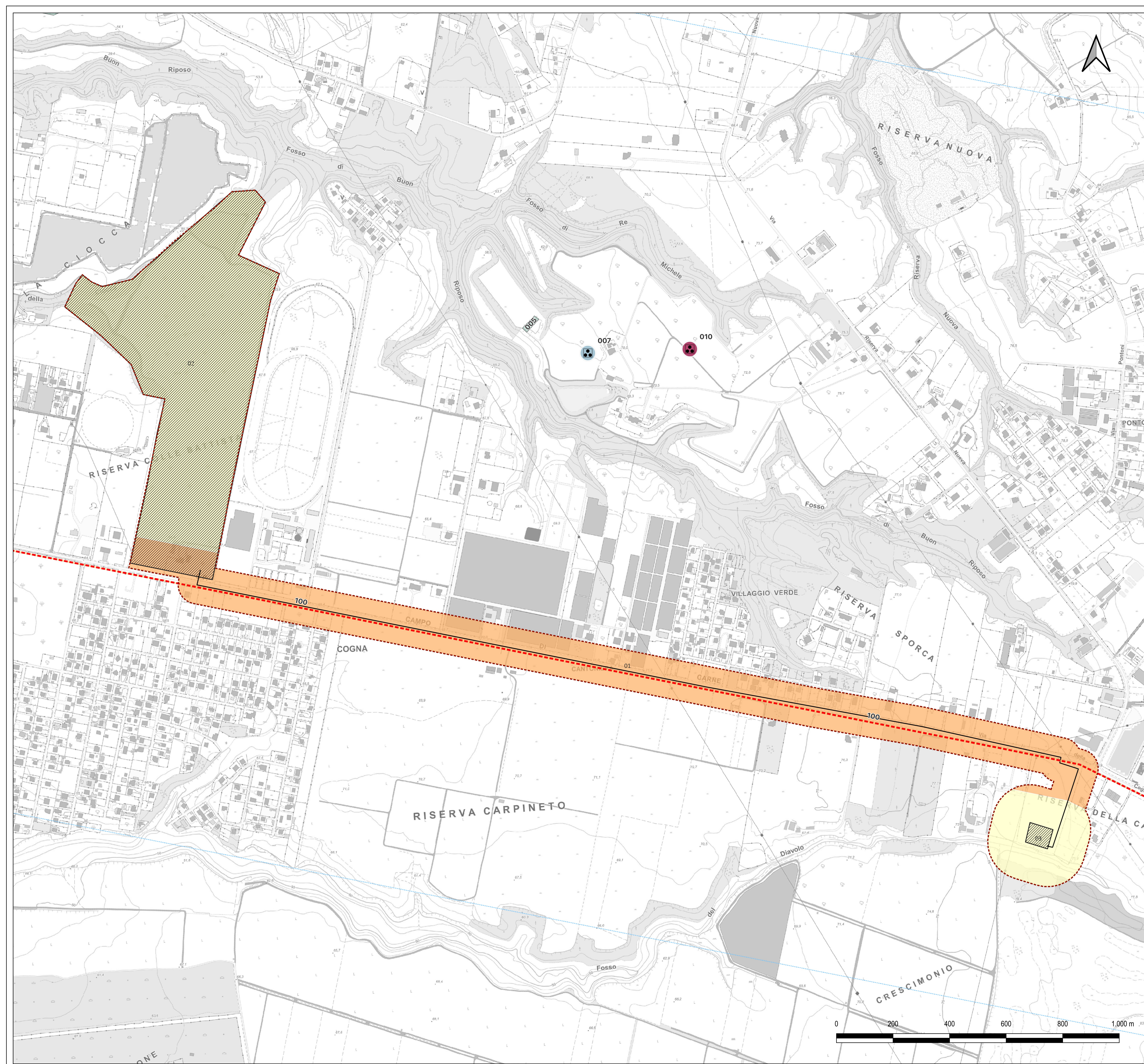

LEGENDA

Buffer di rischio archeologico relativo
 Progetto
 Impianto La Cogna - cavidotti
 Impianto La Cogna - opere areali

MOSI
 MOSI_multipoint [8]
 Sito pluristratificato [8]
 Paleolitico medio [1]
 Età del Bronzo [1]
 Età Romano imperiale [1]
 non determinabile [2]
 area di materiale mobile [5]
 luogo con ritrovamento sporadico [1]
 sito non identificato [2]

MOSI_multilinea [1]
 infrastruttura viaria [1]
 MOSI_multipolygon [3]

CARTOGRAFIA WMS/WFS
 CTR 5000 2014

RISCHIO ARCHEOLOGICO RELATIVO
 rischio alto
 rischio medio
 rischio basso
 rischio nullo

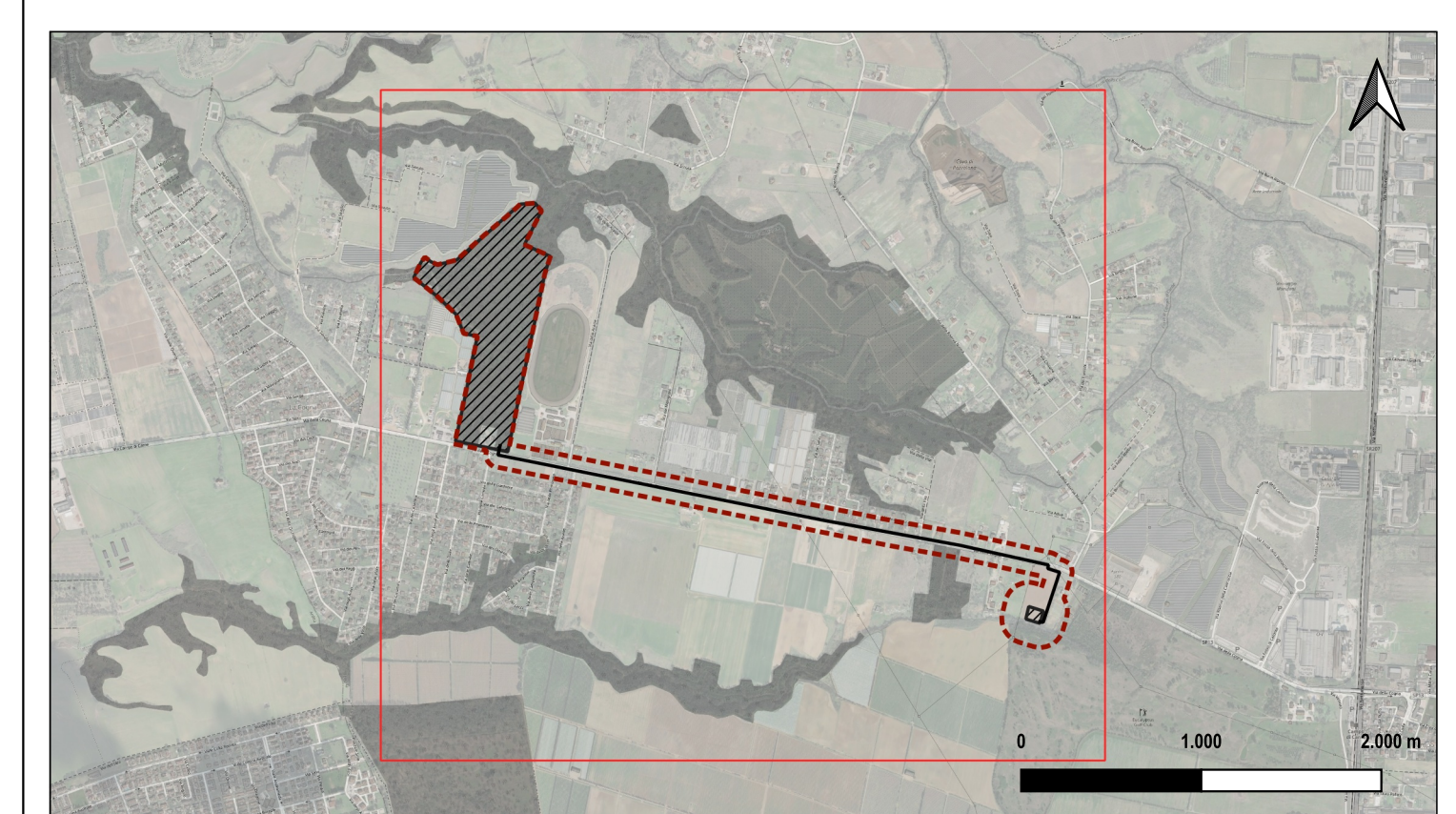

REGIONE LAZIO
 Provincia di LATINA

**PROGETTO DEFINITIVO
 REALIZZAZIONE DELL' IMPIANTO
 AGROVOLTAICO "LA COGNA"
 E DELLE RELATIVE OPERE ED INFRASTRUTTURE
 CONNESSE NEL TERRITORIO DEL COMUNE DI
 APRILIA (LT)**

COMMITTENTE
 INE La Cogna S.R.L.
 Piazza di Sant'Amalasia, 7
 00186 Roma (RM)
 P. IVA 16311421008
 P.e.c. inelacognasrl@legaimail.it

RESPONSABILE DEI CONTENUTI
 Tethys S.R.L.
 Via Alvise Cadamosto 14
 00154 Roma (RM)
 P. IVA: 05354751009
 tethyssrl@tethys.191.it

**VERIFICA PREVENTIVA DELL' INTERESSE
 ARCHEOLOGICO**

(art. 25 D.Lgs. 50/2016; D.P.C.M. 14 febbraio 2022 e s.m.i.)

**CARTA DEL
 RISCHIO ARCHEOLOGICO RELATIVO**

