

REGIONE LAZIO
Provincia di LATINA

PROGETTO:

REALIZZAZIONE DELL' IMPIANTO AGROVOLTAICO "LA COGNA" DA
22.066,2 kWp E DELLE RELATIVE OPERE ED INFRASTRUTTURE
CONNESSE NEL TERRITORIO DEL COMUNE DI APRILIA (LT)

Potenza Nominale Impianto: 22.066,2 kWp

Potenza Immissione: 21.800,0 kW

PROGETTO DEFINITIVO

TITOLO:

VERIFICA PREVENTIVA DELL' INTERESSE ARCHEOLOGICO

(art. 25 D.Lgs. 50/2016; D.P.C.M. 14 febbraio 2022 e s.m.i.)

ALLEGATO II – SCHEDE MOSI

COMMITTENTE

ILOS

INE La Cogna srl

A Company of ILOS New Energy Italy

INE La Cogna S.R.L.

Piazza di Sant'Anastasia, 7

00186 Roma (RM)

P. IVA 16311421008

P.e.c. inelacognasrl@legalmail.it

INE LA COGNA S.R.L.

a company of ILOS New Energy Italy

P.IVA e C.F.: IT 16311421008

Sege legale: Piazza di Sant'Anastasia 7, 00186 Roma

inelacognasrl@legalmail.it

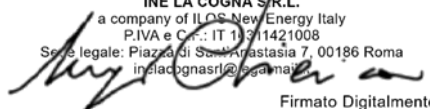

Firmato Digitalmente

Formato A4	SPAZIO RISERVATO AGLI ENTI		
	Commessa L2203	Documento SCHEDE MOSI	N. Doc. VPIA AII II

REGIONE LAZIO
Provincia di LATINA

PROGETTO:

REALIZZAZIONE DELL' IMPIANTO AGROVOLTAICO "LA COGNA" DA
22.066,2 kWp E DELLE RELATIVE OPERE ED INFRASTRUTTURE
CONNESSE NEL TERRITORIO DEL COMUNE DI APRILIA (LT)

Potenza Nominale Impianto: 22.066,2 kWp

Potenza Immissione: 21.800,0 kW

PROGETTO DEFINITIVO

TITOLO:

VERIFICA PREVENTIVA DELL' INTERESSE ARCHEOLOGICO

(art. 25 D.Lgs. 50/2016; D.P.C.M. 14 febbraio 2022 e s.m.i.)

ALLEGATO II – SCHEDE MOSI

COMMITTENTE



INE La Cogna S.R.L.
Piazza di Sant'Anastasia, 7
00186 Roma (RM)
P. IVA 16311421008
P.e.c. inelacognasrl@legalmail.it

RESPONSABILE DEI CONTENUTI



Tethys S.R.L.
Via Alvise Cadamosto 14
00154 Roma (RM)
P. IVA: 05354751009
tethyssrl@tethys.191.it

RESPONSABILE DELLA COMPILAZIONE

Dott.ssa Claudia Angelelli

**VERIFICA PREVENTIVA
DELL' INTERESSE
ARCHEOLOGICO**

(art. 25 D.Lgs. 50/2016; D.P.C.M.
14 febbraio 2022 e s.m.i.)

**ALLEGATO II
SCHEDE DELLE
PRESENZE
ARCHEOLOGICHE
(MOSI_multipoint)**

**REALIZZAZIONE DELL' IMPIANTO AGROVOLTAICO "LA COGNA" DA
22.066,2 kWp E DELLE RELATIVE OPERE ED INFRASTRUTTURE
CONNESSE NEL TERRITORIO DEL COMUNE DI APRILIA (LT)**

Codice Progetto: SABAP-LAZIO_2023_00157-CA_000001
Ambito di tutela MIC: archeologico

CODICE SITO: SABAP-LAZIO_2023_00157-CA_000001_001

CONDIZIONE GIURIDICA: dato non disponibile - STRUMENTI URBANISTICI: PTPR Lazio Tav. C, "Aree a connotazione specifica - Parchi archeologici e culturali (DLgs 42/2004, art. 143, Art. 31ter L.R. 24/1998), ID pac_0834.

Ritrovamento sporadico

Aprilia (LT) - fosso della Bottaccia (via Riserva della Cannuccia)
CENTROIDE: 12°37'47,3506", 41°33'24,9005"



LOCALIZZAZIONE E GEOREFERENZIAZIONE

MODALITA' DI INDIVIDUAZIONE: dati bibliografici
GEOREFERENZIAZIONE: rilievo da cartografia senza sopralluogo
METODO DI POSIZIONAMENTO: posizionamento approssimato
BASE CARTOGRAFICA: Carta Tecnica Regionale (CTR)

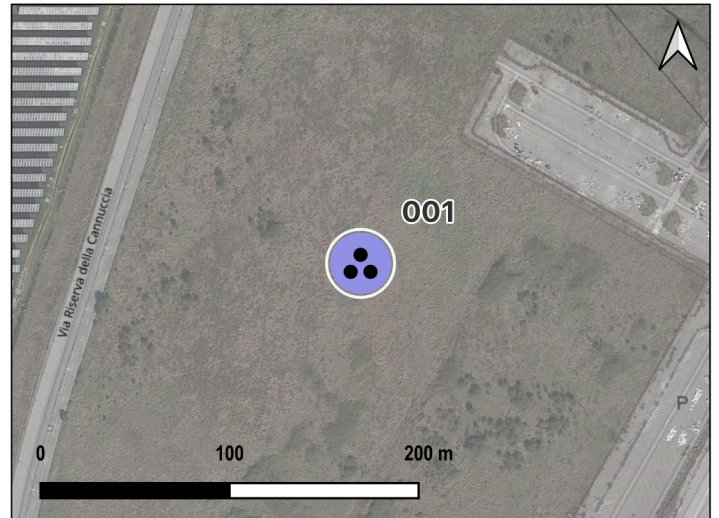

POTENZIALE ARCHEOLOGICO E RISCHIO RELATIVO

VALUTAZIONE DEL POTENZIALE ARCHEOLOGICO
INTERPRETAZIONE: Ritrovamento sporadico (indizio di frequentazione dell'area nell'età del Bronzo?).
AFFIDABILITA': discreta - **POTENZIALE:** potenziale medio
RISCHIO RELATIVO
DISTANZA DALL'OPERA: 200-500 m - **RISCHIO:** rischio basso

DEFINIZIONE E DESCRIZIONE

DEFINIZIONE/TIPOLOGIA: luogo con ritrovamento sporadico

CRONOLOGIA: Età del Bronzo

DESCRIZIONE

Poco a Sud del «fosso della Bottaccia» è segnalato il rinvenimento di un frammento di ascia dell'età del Bronzo.

BIBLIOGRAFIA

Alessandri 2007, p. 64; Arena, Ebanista 2013, pp. 14-15, fig. 1.8

**VERIFICA PREVENTIVA
DELL' INTERESSE
ARCHEOLOGICO**

(art. 25 D.Lgs. 50/2016; D.P.C.M.
14 febbraio 2022 e s.m.i.)

**ALLEGATO II
SCHEDE DELLE
PRESENZE
ARCHEOLOGICHE
(MOSI_multipoint)**

**REALIZZAZIONE DELL' IMPIANTO AGROVOLTAICO "LA COGNA" DA
22.066,2 kWp E DELLE RELATIVE OPERE ED INFRASTRUTTURE
CONNESSE NEL TERRITORIO DEL COMUNE DI APRILIA (LT)**

Codice Progetto: SABAP-LAZIO_2023_00157-CA_000001
Ambito di tutela MIC: archeologico

CODICE SITO: SABAP-LAZIO_2023_00157-CA_000001_002

CONDIZIONE GIURIDICA: dato non disponibile - STRUMENTI URBANISTICI: PTPR Lazio Tav. B, NTA, art. 42, 46, Punti archeologici tipizzati e relative aree di rispetto, ID Ip059_4482; Tav. C, "Aree a connotazione specifica - Parchi archeologici e culturali (DLgs 42/2004, art. 143, Art. 31ter L.R. 24/1998), ID pac_0834

Area di frammenti fittili

Aprilia (LT) - fosso della Bottaccia (via fosso della Bottaccia)
CENTROIDE: 12°37'54,7308", 41°33'35,3122"



LOCALIZZAZIONE E GEOREFERENZIAZIONE

MODALITA' DI INDIVIDUAZIONE: dati bibliografici
GEOREFERENZIAZIONE: rilievo da cartografia senza sopralluogo
METODO DI POSIZIONAMENTO: posizionamento approssimato
BASE CARTOGRAFICA: Carta Tecnica Regionale (CTR)



POTENZIALE ARCHEOLOGICO E RISCHIO RELATIVO

VALUTAZIONE DEL POTENZIALE ARCHEOLOGICO
INTERPRETAZIONE: Area di materiali ceramici verosimilmente indicativa della presenza, nell'area, di un insediamento databile fra la tarda età del Bronzo e gli inizi dell'età del Ferro.
AFFIDABILITA': buona - **POTENZIALE:** potenziale alto
RISCHIO RELATIVO
DISTANZA DALL'OPERA: 500-1000 m - **RISCHIO:** rischio basso

DEFINIZIONE E DESCRIZIONE

DEFINIZIONE/TIPOLOGIA: area di materiale mobile

CRONOLOGIA: Età del Bronzo, Età del Ferro

DESCRIZIONE

Nell'area è segnalato il rinvenimento di materiali ceramici di impasto attribuiti genericamente fra la tarda età del Bronzo e gli inizi dell'età del Ferro.

BIBLIOGRAFIA

Belardelli, Pascucci 1996, p. 59 (scheda di M. Angle); Alessandri 2007, pp. 61-64; Arena, Ebanista 2013, pp. 14-15, fig. 1.7

**VERIFICA PREVENTIVA
DELL' INTERESSE
ARCHEOLOGICO**

(art. 25 D.Lgs. 50/2016; D.P.C.M.
14 febbraio 2022 e s.m.i.)

**ALLEGATO II
SCHEDE DELLE
PRESENZE
ARCHEOLOGICHE
(MOSI_multipoint)**

**REALIZZAZIONE DELL' IMPIANTO AGROVOLTAICO "LA COGNA" DA
22.066,2 kWp E DELLE RELATIVE OPERE ED INFRASTRUTTURE
CONNESSE NEL TERRITORIO DEL COMUNE DI APRILIA (LT)**

Codice Progetto: SABAP-LAZIO_2023_00157-CA_000001
Ambito di tutela MIC: archeologico

CODICE SITO: SABAP-LAZIO_2023_00157-CA_000001_003

CONDIZIONE GIURIDICA: dato non disponibile - STRUMENTI URBANISTICI: PTPR Lazio Tav. C, "Aree a connotazione specifica - Parchi archeologici e culturali (DLgs 42/2004, art. 143, Art. 31ter L.R. 24/1998), ID pac_0834

Industria litica

Aprilia (LT) - fosso della Bottaccia (via fosso della Bottaccia)
CENTROIDE: 12°37'53,9427", 41°33'31,8693"



LOCALIZZAZIONE E GEOREFERENZIAZIONE

MODALITA' DI INDIVIDUAZIONE: dati bibliografici
GEOREFERENZIAZIONE: rilievo da cartografia senza sopralluogo
METODO DI POSIZIONAMENTO: posizionamento approssimato
BASE CARTOGRAFICA: Carta Tecnica Regionale (CTR)

POTENZIALE ARCHEOLOGICO E RISCHIO RELATIVO

VALUTAZIONE DEL POTENZIALE ARCHEOLOGICO
INTERPRETAZIONE: Concentrazione di industria litica attestante la frequentazione dell'area nel Paleolitico medio.
AFFIDABILITA': buona - **POTENZIALE:** potenziale alto
RISCHIO RELATIVO
DISTANZA DALL'OPERA: 500-1000 m - **RISCHIO:** rischio basso



DEFINIZIONE E DESCRIZIONE

DEFINIZIONE/TIPOLOGIA: area di materiale mobile

CRONOLOGIA: Paleolitico medio

DESCRIZIONE

Nel corso dell'assistenza archeologica allo scavo di trincee per l'alloggio di cavi relativi ad un impianto fotovoltaico, è stata messa in evidenza una concentrazione di selce di aspetto pontiniano nel pianoro compreso fra il «fosso di Caronte» e il «fosso della Bottaccia», in una zona totalmente priva di affioramenti ceramici.

BIBLIOGRAFIA

Arena, Ebanista 2013, pp. 14-15, fig. 1.7

**VERIFICA PREVENTIVA
DELL' INTERESSE
ARCHEOLOGICO**

(art. 25 D.Lgs. 50/2016; D.P.C.M.
14 febbraio 2022 e s.m.i.)

**ALLEGATO II
SCHEDE DELLE
PRESENZE
ARCHEOLOGICHE
(MOSI_multipolygon)**

**REALIZZAZIONE DELL' IMPIANTO AGROVOLTAICO "LA COGNA" DA
22.066,2 kWp E DELLE RELATIVE OPERE ED INFRASTRUTTURE
CONNESSE NEL TERRITORIO DEL COMUNE DI APRILIA (LT)**

Codice Progetto: SABAP-LAZIO_2023_00157-CA_000001
Ambito di tutela MIC: archeologico

CODICE SITO: SABAP-LAZIO_2023_00157-CA_000001_004

CONDIZIONE GIURIDICA: dato non disponibile - STRUMENTI URBANISTICI: PTPR Lazio Tav. C, "Aree a connotazione specifica - Parchi archeologici e culturali (DLgs 42/2004, art. 143, Art. 31ter L.R. 24/1998), ID pac_0834

Insedimento rustico

Aprilia (LT) - Campo di Carne (via della Cogna)
CENTROIDE: 12°37'41,5494", 41°33'30,1438"



LOCALIZZAZIONE E GEOREFERENZIAZIONE

MODALITA' DI INDIVIDUAZIONE: dati bibliografici
GEOREFERENZIAZIONE: rilievo da cartografia senza sopralluogo
METODO DI POSIZIONAMENTO: posizionamento approssimato
BASE CARTOGRAFICA: Carta Tecnica Regionale (CTR)

POTENZIALE ARCHEOLOGICO E RISCHIO RELATIVO

VALUTAZIONE DEL POTENZIALE ARCHEOLOGICO
INTERPRETAZIONE: Insediamento rustico di epoca romana, caratterizzato da almeno due periodi di occupazione, finalizzata allo sfruttamento delle risorse agricole, inquadrabili tra l'età mediorepubblicana e la prima età imperiale.
AFFIDABILITA': ottima - **POTENZIALE:** potenziale alto
RISCHIO RELATIVO
DISTANZA DALL'OPERA: 500-1000 m - **RISCHIO:** rischio basso

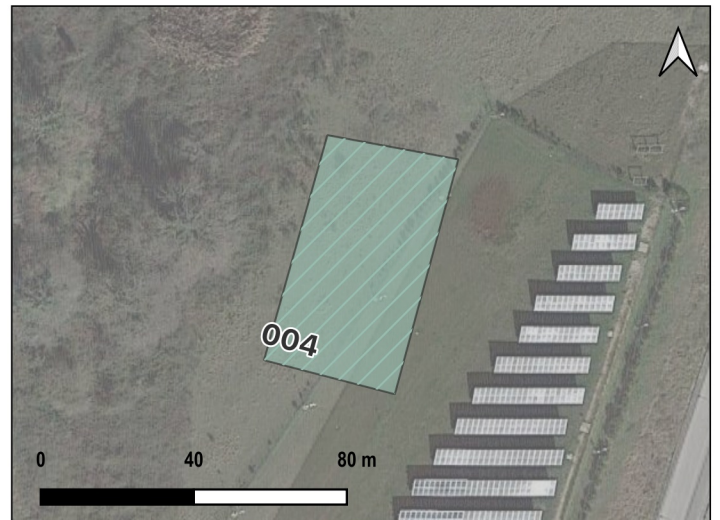

DEFINIZIONE E DESCRIZIONE

DEFINIZIONE/TIPOLOGIA: insediamento

CRONOLOGIA: Età Romano repubblicana, Età Romano imperiale

DESCRIZIONE

Sondaggi archeologici preventivi eseguiti tra 2009 e 2011 per la realizzazione della centrale a ciclo combinato a gas naturale di Sorgenia Power, località Campo di Carne, in via della Cogna, hanno riportato in luce strutture pertinenti ad un impianto rustico di epoca romana. L'indagine ha evidenziato uno strato superficiale (sp. m 0,10-0,60) caratterizzato dalla presenza di abbondante materiale fittile, frutto dello sconvolgimento operato dalle arature post-bonifica, dalla pratica dei livellamenti agrari delle alture intrapresi a partire dagli anni Settanta, dagli scavi clandestini e, infine, dagli effetti della battaglia di Campo di Carne del 1944; tale strato era posto a diretto contatto con la formazione geologica della cosiddetta "Duna Rossa", pesantemente incisa dalle arature. Lo scavo ha riportato in luce, nel settore NO, una vasca per attività produttive e diversi tagli scavati nel banco sabbioso, alcuni lacerti murari conservati solo a livello di fondazione e i resti di tre ambienti delimitati da muri costruiti con spezzoni di tegole di impasto chiaro e tufo legati da malta; nel settore SE, meno conservato, sono stati ugualmente messi in luce lacerti di strutture murarie, diversi tagli (pozzo, buche, canalette) e stratigrafia contenente abbondante materiale fittile. Oltre ai materiali di carattere residuale, che attestano per il sito una frequentazione fin dall'età preistorica, le indagini hanno permesso di identificare per l'insediamento almeno due periodi di occupazione, finalizzata allo sfruttamento delle risorse agricole, inquadrabili tra l'età mediorepubblicana e la prima età imperiale.

BIBLIOGRAFIA

Arena, Ebanista 2013

**VERIFICA PREVENTIVA
DELL' INTERESSE
ARCHEOLOGICO**

(art. 25 D.Lgs. 50/2016; D.P.C.M.
14 febbraio 2022 e s.m.i.)

**ALLEGATO II
SCHEDE DELLE
PRESENZE
ARCHEOLOGICHE
(MOSI_multipolygon)**

**REALIZZAZIONE DELL' IMPIANTO AGROVOLTAICO "LA COGNA" DA
22.066,2 kWp E DELLE RELATIVE OPERE ED INFRASTRUTTURE
CONNESSE NEL TERRITORIO DEL COMUNE DI APRILIA (LT)**

Codice Progetto: SABAP-LAZIO_2023_00157-CA_000001
Ambito di tutela MIC: archeologico

CODICE SITO: SABAP-LAZIO_2023_00157-CA_000001_005

CONDIZIONE GIURIDICA: dato non disponibile - STRUMENTI URBANISTICI: PTPR Lazio Tav. B, NTA, art. 42, 46, Punti archeologici tipizzati e relative aree di rispetto, ID tp059_4577; Tav. C, "Aree a connotazione specifica - Parchi archeologici e culturali (DLgs 42/2004, art. 143, Art. 31ter L.R. 24/1998), ID pac_0836

Insedimento fortificato

Aprilia (LT) - La Cogna (L'Altare) (via Riserva della Cannucina)
CENTROIDE: 12°36'10,6399", 41°34'6,0717"



LOCALIZZAZIONE E GEOREFERENZIAZIONE

MODALITA' DI INDIVIDUAZIONE: dati bibliografici
GEOREFERENZIAZIONE: rilievo da cartografia senza sopralluogo
METODO DI POSIZIONAMENTO: posizionamento approssimato
BASE CARTOGRAFICA: Carta Tecnica Regionale (CTR)



POTENZIALE ARCHEOLOGICO E RISCHIO RELATIVO

VALUTAZIONE DEL POTENZIALE ARCHEOLOGICO
INTERPRETAZIONE: Insediamento fortificato di epoca protostorica e arcaica. Cfr. anche sito n. 007.
AFFIDABILITA': buona - **POTENZIALE:** potenziale alto
RISCHIO RELATIVO
DISTANZA DALL'OPERA: 500-1000 m - **RISCHIO:** rischio basso

DEFINIZIONE E DESCRIZIONE

DEFINIZIONE/TIPOLOGIA: insediamento

CRONOLOGIA: Età del Ferro, Età Arcaica

DESCRIZIONE

Nell'area della Tenuta Bulgari-Calissoni, su una collina compresa fra la confluenza del fosso di Buon Riposo a SO e di Re Michele a N, e delimitata da un affluente di quest'ultimo sul lato NE (in corrispondenza del toponimo "L'Altare", oggi scomparso) è documentata la presenza di un aggere difensivo antico, profondamente intaccato da sbancamenti di epoca moderna; questi ultimi hanno permesso di verificare la natura artificiale dell'opera, costituita da terra argillosa di riporto, schegge di tufo, grandi frammenti fittili (impasto) e pozzolana. Il terrapieno è stato notevolmente alterato da interventi di livellamento (1978-1982), a seguito dei quali tutta la parte centrale del pianoro è stata spianata fino al banco geologico; ricognizioni eseguite precedentemente a tale data avevano tuttavia consentito di rilevare la presenza, al suolo, di abbondanti frammenti fittili (soprattutto impasto non tornito). L'insieme dei dati attesta l'esistenza, nell'area, di un insediamento risalente fra le fasi laziali III-IVA, rapidamente decaduto subito dopo la metà del VII secolo. Particolarmente imponente nel contesto appare la fortificazione, per la quale viene ipotizzata una datazione poco precedente alla metà dell'VIII sec. a.C.

BIBLIOGRAFIA

Quilici, Quilici Gigli 1984, pp. 118-122; Arena, Ebanista 2013, p. 14, fig. 1.9; p. 15, nota 4

**VERIFICA PREVENTIVA
DELL' INTERESSE
ARCHEOLOGICO**

(art. 25 D.Lgs. 50/2016; D.P.C.M.
14 febbraio 2022 e s.m.i.)

**ALLEGATO II
SCHEDE DELLE
PRESENZE
ARCHEOLOGICHE
(MOSI_multipolygon)**

**REALIZZAZIONE DELL' IMPIANTO AGROVOLTAICO "LA COGNA" DA
22.066,2 kWp E DELLE RELATIVE OPERE ED INFRASTRUTTURE
CONNESSE NEL TERRITORIO DEL COMUNE DI APRILIA (LT)**

Codice Progetto: SABAP-LAZIO_2023_00157-CA_000001
Ambito di tutela MIC: archeologico

CODICE SITO: SABAP-LAZIO_2023_00157-CA_000001_006

CONDIZIONE GIURIDICA: dato non disponibile - PROVVEDIMENTI AMMINISTRATIVI: dato non disponibile

Insedimento e villa rustica

Aprilia (LT) - S. Apollonia (via Scrvia - via della Moletta)
CENTROIDE: 12°35'16,0845", 41°34'34,2785"



LOCALIZZAZIONE E GEOREFERENZIAZIONE

MODALITA' DI INDIVIDUAZIONE: dati bibliografici
GEOREFERENZIAZIONE: rilievo da cartografia senza sopralluogo
METODO DI POSIZIONAMENTO: posizionamento approssimato
BASE CARTOGRAFICA: Carta Tecnica Regionale (CTR)

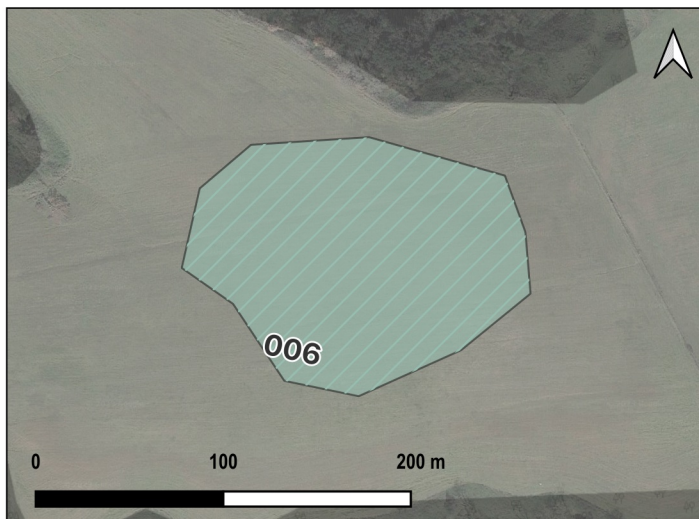

POTENZIALE ARCHEOLOGICO E RISCHIO RELATIVO

VALUTAZIONE DEL POTENZIALE ARCHEOLOGICO
INTERPRETAZIONE: Tracce di insediamento tardo-arcaico/alto repubblicano e resti di villa rustica medio repubblicana.
AFFIDABILITA': buona - **POTENZIALE:** potenziale alto
RISCHIO RELATIVO
DISTANZA DALL'OPERA: 500-1000 m - **RISCHIO:** rischio basso

DEFINIZIONE E DESCRIZIONE

DEFINIZIONE/TIPOLOGIA: insediamento

CRONOLOGIA: Età Arcaica, Età Romano repubblicana

DESCRIZIONE

Nella parte centrale della collina compresa tra i fossi di S. Apollonia, della Moletta e di Re Michele vengono segnalati frammenti di tegole, ceramica (impasto sabbioso, scarsa vernice nera) e pesi da telaio, materiali complessivamente databili fra V e IV sec. a.C. Nella zona più settentrionale del colle sono stati riscontrati anche numerosi spezzoni di blocchi parallelepipedi di tufo e frammenti fittili riferibili ad una villa rustica di tarda età repubblicana.

BIBLIOGRAFIA

Quilici, Quilici Gigli 1984, p. 117

**VERIFICA PREVENTIVA
DELL' INTERESSE
ARCHEOLOGICO**

(art. 25 D.Lgs. 50/2016; D.P.C.M.
14 febbraio 2022 e s.m.i.)

**ALLEGATO II
SCHEDE DELLE
PRESENZE
ARCHEOLOGICHE
(MOSI_multipoint)**

**REALIZZAZIONE DELL' IMPIANTO AGROVOLTAICO "LA COGNA" DA
22.066,2 kWp E DELLE RELATIVE OPERE ED INFRASTRUTTURE
CONNESSE NEL TERRITORIO DEL COMUNE DI APRILIA (LT)**

Codice Progetto: SABAP-LAZIO_2023_00157-CA_000001
Ambito di tutela MIC: archeologico

CODICE SITO: SABAP-LAZIO_2023_00157-CA_000001_007

CONDIZIONE GIURIDICA: dato non disponibile - STRUMENTI URBANISTICI: PTPR Lazio Tav. C, "Aree a connotazione specifica - Parchi archeologici e culturali (DLgs 42/2004, art. 143, Art. 31ter L.R. 24/1998), ID pac_0836

Area di frammenti fittili

Aprilia (LT) - La Cogna (L'Altare) (via della Riserva Nuova)
CENTROIDE: 12°36'17,1850", 41°34'3,5820"



LOCALIZZAZIONE E GEOREFERENZIAZIONE

MODALITA' DI INDIVIDUAZIONE: dati bibliografici
GEOREFERENZIAZIONE: rilievo da cartografia senza sopralluogo
METODO DI POSIZIONAMENTO: posizionamento approssimato
BASE CARTOGRAFICA: Carta Tecnica Regionale (CTR)

POTENZIALE ARCHEOLOGICO E RISCHIO RELATIVO

VALUTAZIONE DEL POTENZIALE ARCHEOLOGICO
INTERPRETAZIONE: Tracce di insediamento di epoca protostorica e arcaica (cfr. sito n. 005).
AFFIDABILITA': buona - **POTENZIALE:** potenziale alto
RISCHIO RELATIVO
DISTANZA DALL'OPERA: 500-1000 m - **RISCHIO:** rischio basso

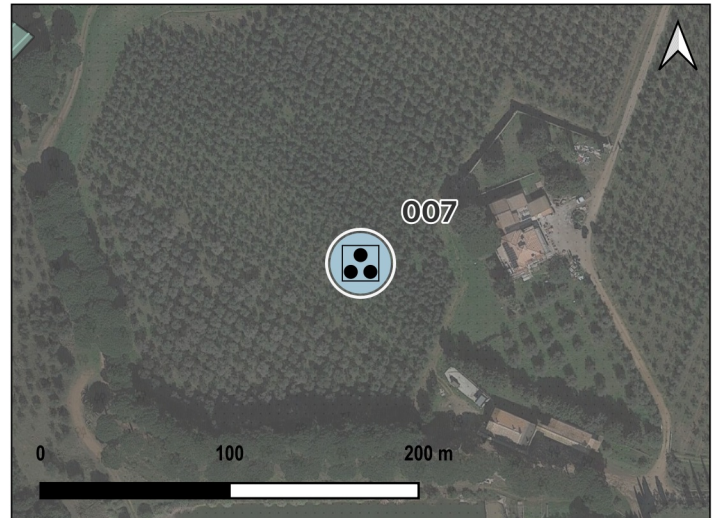

DEFINIZIONE E DESCRIZIONE

DEFINIZIONE/TIPOLOGIA: area di materiale mobile

CRONOLOGIA: Età del Ferro, Età Arcaica

DESCRIZIONE

Area di materiali fittili probabilmente in connessione con il sito n. 005.

BIBLIOGRAFIA

Arena, Ebanista 2013, pp. 14-15, fig. 1. 10

**VERIFICA PREVENTIVA
DELL' INTERESSE
ARCHEOLOGICO**

(art. 25 D.Lgs. 50/2016; D.P.C.M.
14 febbraio 2022 e s.m.i.)

**ALLEGATO II
SCHEDE DELLE
PRESENZE
ARCHEOLOGICHE
(MOSI_multipoint)**

**REALIZZAZIONE DELL' IMPIANTO AGROVOLTAICO "LA COGNA" DA
22.066,2 kWp E DELLE RELATIVE OPERE ED INFRASTRUTTURE
CONNESSE NEL TERRITORIO DEL COMUNE DI APRILIA (LT)**

Codice Progetto: SABAP-LAZIO_2023_00157-CA_000001
Ambito di tutela MIC: archeologico

CODICE SITO: SABAP-LAZIO_2023_00157-CA_000001_008

CONDIZIONE GIURIDICA: dato non disponibile - STRUMENTI URBANISTICI: PTPR Lazio Tav. B, NTA, art. 42, 46, Punti archeologici tipizzati e relative
aree di rispetto, ID tp059_4410

Sito non identificato

Aprilia (LT) - Casale Vecchio (via Cardolo)
CENTROIDE: 12°34'53,5518", 41°34'20,0221"



LOCALIZZAZIONE E GEOREFERENZIAZIONE

MODALITA' DI INDIVIDUAZIONE: dati bibliografici
GEOREFERENZIAZIONE: rilievo da cartografia senza sopralluogo
METODO DI POSIZIONAMENTO: posizionamento approssimato
BASE CARTOGRAFICA: Carta Tecnica Regionale (CTR)

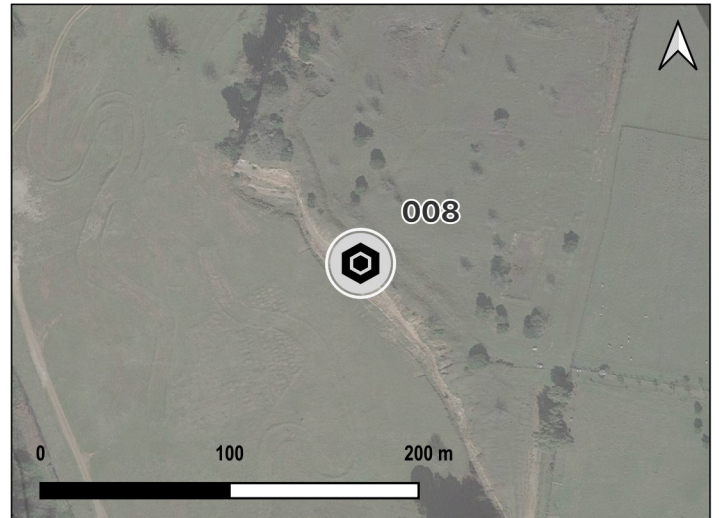

POTENZIALE ARCHEOLOGICO E RISCHIO RELATIVO

VALUTAZIONE DEL POTENZIALE ARCHEOLOGICO
INTERPRETAZIONE: Sito non identificato, di tipologia e cronologia non determinate.
AFFIDABILITA': discreta - **POTENZIALE:** potenziale non valutabile
RISCHIO RELATIVO
DISTANZA DALL'OPERA: 500-1000 m - **RISCHIO:** rischio basso

DEFINIZIONE E DESCRIZIONE

DEFINIZIONE/TIPOLOGIA: sito non identificato

CRONOLOGIA: non determinabile

DESCRIZIONE

In questo punto la Tav. B del PTPR Lazio individua un "punto archeologico tipizzato" non ulteriormente descritto. La tipologia e la cronologia della presenza archeologica restano indeterminate.

BIBLIOGRAFIA

PTPR Lazio Tav. B, ID tp059_4410

**VERIFICA PREVENTIVA
DELL' INTERESSE
ARCHEOLOGICO**

(art. 25 D.Lgs. 50/2016; D.P.C.M.
14 febbraio 2022 e s.m.i.)

**ALLEGATO II
SCHEDE DELLE
PRESENZE
ARCHEOLOGICHE
(MOSI_multipoint)**

**REALIZZAZIONE DELL' IMPIANTO AGROVOLTAICO "LA COGNA" DA
22.066,2 kWp E DELLE RELATIVE OPERE ED INFRASTRUTTURE
CONNESSE NEL TERRITORIO DEL COMUNE DI APRILIA (LT)**

Codice Progetto: SABAP-LAZIO_2023_00157-CA_000001
Ambito di tutela MIC: archeologico

CODICE SITO: SABAP-LAZIO_2023_00157-CA_000001_009

CONDIZIONE GIURIDICA: dato non disponibile - STRUMENTI URBANISTICI: PTPR Lazio Tav. B, NTA, art. 42, 46, Punti archeologici tipizzati e relative aree di rispetto, ID Ip059_4425; Tav. C, "Aree a connotazione specifica - Parchi archeologici e culturali (DLgs 42/2004, art. 143, Art. 31ter L.R. 24/1998), ID pac_0834

Area di frammenti fittili

Aprilia (LT) - fosso della Bottaccia (via Riserva della Cannuccia)
CENTROIDE: 12°37'40,2719", 41°33'25,5792"



LOCALIZZAZIONE E GEOREFERENZIAZIONE

MODALITA' DI INDIVIDUAZIONE: dati bibliografici, dati di archivio
GEOREFERENZIAZIONE: rilievo da cartografia senza sopralluogo
METODO DI POSIZIONAMENTO: posizionamento approssimato
BASE CARTOGRAFICA: Carta Tecnica Regionale (CTR)

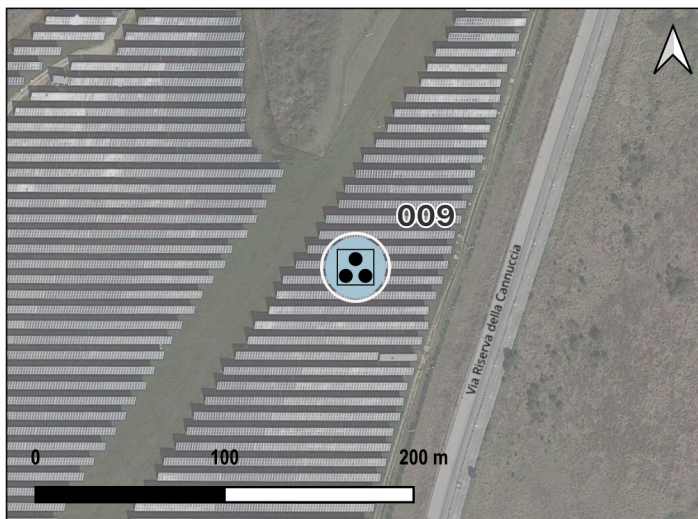

POTENZIALE ARCHEOLOGICO E RISCHIO RELATIVO

VALUTAZIONE DEL POTENZIALE ARCHEOLOGICO

INTERPRETAZIONE: Area di materiali fittili verosimilmente indicativa della presenza, nell'area, di un insediamento databile fra la tarda età del Bronzo e gli inizi dell'età del Ferro.

AFFIDABILITA': buona - **POTENZIALE:** potenziale alto

RISCHIO RELATIVO

DISTANZA DALL'OPERA: 500-1000 m - **RISCHIO:** rischio basso

DEFINIZIONE E DESCRIZIONE

DEFINIZIONE/TIPOLOGIA: area di materiale mobile

CRONOLOGIA: Età del Bronzo, Età del Ferro

DESCRIZIONE

Lungo una valletta formata da un ramo del Fosso della Bottaccia, a circa 750 m. a NO del Casale Campo di Carne, in un terreno di origine sabbiosa, ricognizioni eseguite agli inizi dei recenti anni Ottanta (Archivio SABAP FR-LT, Aprilia 108, fasc. 34, I-III, sf. I-Apri 1-009, scheda a cura di A. Gianni e L. Petrassi, 13/1/1981) segnalano un'area di frammenti ceramici d'impasto non tornito, in cattivo stato di conservazione. Tra i materiali raccolti vengono menzionati: alcuni frammenti di olle con labbro curvilineo e corpo cilindrico, di pentole con labbro rientrante e presa semicircolare sotto l'orlo; un frammento di olla cilindro-ovoide a labbro diritto indistinto decorato con un cordone plastico ad impressioni digitali; un frammento probabilmente di scodella carenata, oltre a diverse prese semicircolari, con o senza impressione digitale nella parte mediana e pareti decorate con cordoni plastici; un frammento di tarallo fittile. Per l'insieme del materiale viene proposta una generica attribuzione ad un periodo compreso tra il Bronzo finale e la prima età del Ferro.

BIBLIOGRAFIA

Belardelli, Pascucci 1996, p. 50 (con bibl. prec.), Tav. III, n. 6.

**VERIFICA PREVENTIVA
DELL' INTERESSE
ARCHEOLOGICO**

(art. 25 D.Lgs. 50/2016; D.P.C.M.
14 febbraio 2022 e s.m.i.)

**ALLEGATO II
SCHEDE DELLE
PRESENZE
ARCHEOLOGICHE
(MOSI_multipoint)**

**REALIZZAZIONE DELL' IMPIANTO AGROVOLTAICO "LA COGNA" DA
22.066,2 kWp E DELLE RELATIVE OPERE ED INFRASTRUTTURE
CONNESSE NEL TERRITORIO DEL COMUNE DI APRILIA (LT)**

Codice Progetto: SABAP-LAZIO_2023_00157-CA_000001
Ambito di tutela MIC: archeologico

CODICE SITO: SABAP-LAZIO_2023_00157-CA_000001_010

CONDIZIONE GIURIDICA: dato non disponibile - STRUMENTI URBANISTICI: PTPR Lazio Tav. C, "Aree a connotazione specifica - Parchi archeologici e culturali (DLgs 42/2004, art. 143, Art. 31ter L.R. 24/1998), ID pac_0836

Area di materiali

Aprilia (LT) - La Cogna (L'Altare) (via della Riserva Nuova)
CENTROIDE: 12°36'28,8428", 41°34'3,9213"

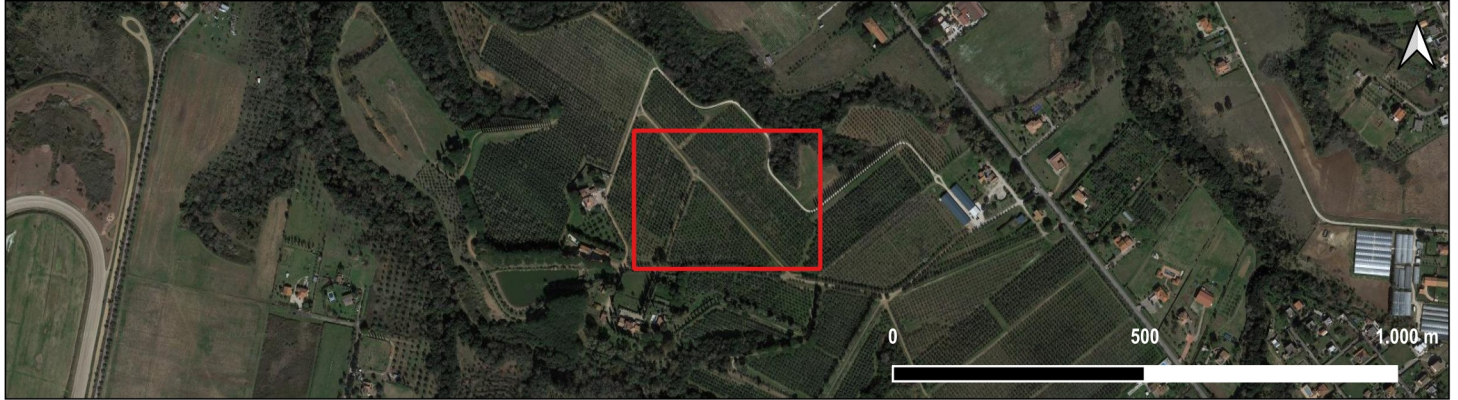

LOCALIZZAZIONE E GEOREFERENZIAZIONE

MODALITA' DI INDIVIDUAZIONE: dati bibliografici
GEOREFERENZIAZIONE: rilievo da cartografia senza sopralluogo
METODO DI POSIZIONAMENTO: posizionamento approssimato
BASE CARTOGRAFICA: Carta Tecnica Regionale (CTR)

POTENZIALE ARCHEOLOGICO E RISCHIO RELATIVO

VALUTAZIONE DEL POTENZIALE ARCHEOLOGICO
INTERPRETAZIONE: Tracce di insediamento rustico di epoca imperiale (II sec. d.C.).
AFFIDABILITA': buona - **POTENZIALE:** potenziale alto
RISCHIO RELATIVO
DISTANZA DALL'OPERA: 500-1000 m - **RISCHIO:** rischio basso

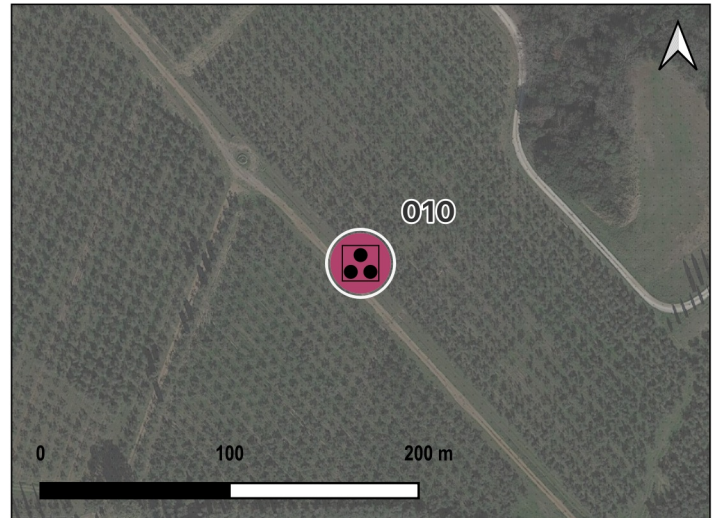

DEFINIZIONE E DESCRIZIONE

DEFINIZIONE/TIPOLOGIA: area di materiale mobile

CRONOLOGIA: Età Romano imperiale

DESCRIZIONE

Nell'area sono segnalati materiali archeologici vari (frammenti di laterizi, ceramica), emersi a seguito di lavori agricoli e riferibili ad un insediamento rustico di età imperiale, forse di II secolo.

BIBLIOGRAFIA

Quilici, Quilici Gigli 1984, p. 122, nota 52

**VERIFICA PREVENTIVA
DELL' INTERESSE
ARCHEOLOGICO**

(art. 25 D.Lgs. 50/2016; D.P.C.M.
14 febbraio 2022 e s.m.i.)

**ALLEGATO II
SCHEDE DELLE
PRESENZE
ARCHEOLOGICHE
(MOSI_multipoint)**

**REALIZZAZIONE DELL' IMPIANTO AGROVOLTAICO "LA COGNA" DA
22.066,2 kWp E DELLE RELATIVE OPERE ED INFRASTRUTTURE
CONNESSE NEL TERRITORIO DEL COMUNE DI APRILIA (LT)**

Codice Progetto: SABAP-LAZIO_2023_00157-CA_000001
Ambito di tutela MIC: archeologico

CODICE SITO: SABAP-LAZIO_2023_00157-CA_000001_011

CONDIZIONE GIURIDICA: dato non disponibile - STRUMENTI URBANISTICI: PTPR Lazio Tav. B, NTA, art. 42, 46, Punti archeologici tipizzati e relative aree di rispetto, ID tp059_4576

Sito non identificato

Aprilia (LT) - i Puntoni (---)
CENTROIDE: 12°37'37,4404", 41°34'3,7724"



LOCALIZZAZIONE E GEOREFERENZIAZIONE

MODALITA' DI INDIVIDUAZIONE: dati bibliografici
GEOREFERENZIAZIONE: rilievo da cartografia senza sopralluogo
METODO DI POSIZIONAMENTO: posizionamento approssimato
BASE CARTOGRAFICA: Carta Tecnica Regionale (CTR)

POTENZIALE ARCHEOLOGICO E RISCHIO RELATIVO

VALUTAZIONE DEL POTENZIALE ARCHEOLOGICO
INTERPRETAZIONE: Sito non identificato, di tipologia e cronologia non determinate.
AFFIDABILITA': discreta - **POTENZIALE:** potenziale non valutabile
RISCHIO RELATIVO
DISTANZA DALL'OPERA: 500-1000 m - **RISCHIO:** rischio basso

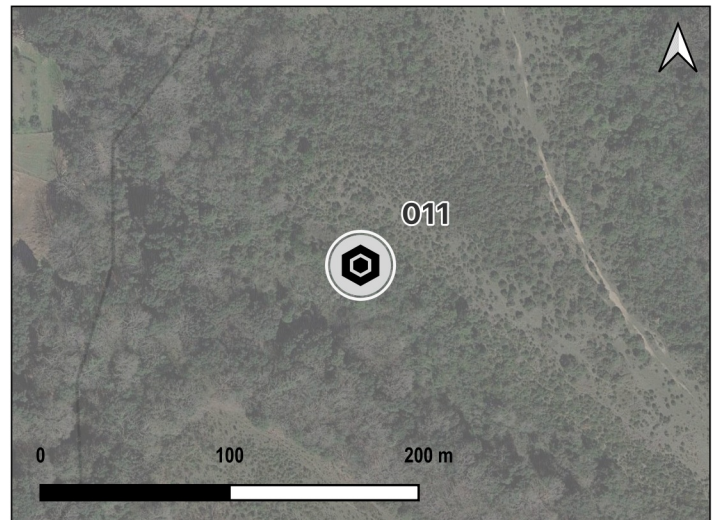

DEFINIZIONE E DESCRIZIONE

DEFINIZIONE/TIPOLOGIA: sito non identificato

CRONOLOGIA: non determinabile

DESCRIZIONE

In questo punto la Tav. B del PTPR Lazio individua un "punto archeologico tipizzato" non ulteriormente descritto. La tipologia e la cronologia della presenza archeologica restano indeterminate.

BIBLIOGRAFIA

PTPR Lazio Tav. B, ID tp059_4576

**VERIFICA PREVENTIVA
DELL' INTERESSE
ARCHEOLOGICO**

(art. 25 D.Lgs. 50/2016; D.P.C.M.
14 febbraio 2022 e s.m.i.)

**ALLEGATO II
SCHEDE
MOSI_multilinea**

**REALIZZAZIONE DELL' IMPIANTO AGROVOLTAICO "LA COGNA" DA
22.066,2 kWp E DELLE RELATIVE OPERE ED INFRASTRUTTURE
CONNESSE NEL TERRITORIO DEL COMUNE DI APRILIA (LT)**

Codice Progetto: SABAP-LAZIO_2023_00157-CA_000001
Ambito di tutela MIC: archeologico

CODICE SITO: SABAP-LAZIO_2023_00157-CA_000001_100

CONDIZIONE GIURIDICA: dato non disponibile - STRUMENTI URBANISTICI: PTPR Lazio Tav. C, "Sistema dell'insediamento archeologico - Viabilità antica", ID va_0868. Lo stesso sedime stradale di via della Cogna è inoltre indicato come «Strada romana probabile» fra le Aree Archeologiche individuate nel PRG del Comune di Aprilia (approvato con D.G.R. n. 1497 del 19/10/1973) e successive varianti (da ultimo Variante speciale per recupero dei nuclei abusivi, D.C.C. n. 66 del 28/11/2011 - Vincoli esistenti. Sistema 8: Crati - Cogna, Tav. 06 C_SDF, scala 1:5.000

tracciato viario antico (?)

Aprilia (LT) - Campo di Carne - La Cogna (via della Cogna)
CENTROIDE: 12°36'16,5921", 41°33'35,1760"



LOCALIZZAZIONE E GEOREFERENZIAZIONE

MODALITA' DI INDIVIDUAZIONE: dati bibliografici
GEOREFERENZIAZIONE: rilievo da cartografia senza sopralluogo
METODO DI POSIZIONAMENTO: posizionamento approssimato
BASE CARTOGRAFICA: Carta Tecnica Regionale (CTR)

POTENZIALE ARCHEOLOGICO E RISCHIO RELATIVO

VALUTAZIONE DEL POTENZIALE ARCHEOLOGICO
INTERPRETAZIONE: Probabile asse viario antico.
AFFIDABILITA': discreta - **POTENZIALE:** potenziale medio
RISCHIO RELATIVO
DISTANZA DALL'OPERA: 0-10 m - **RISCHIO:** rischio medio

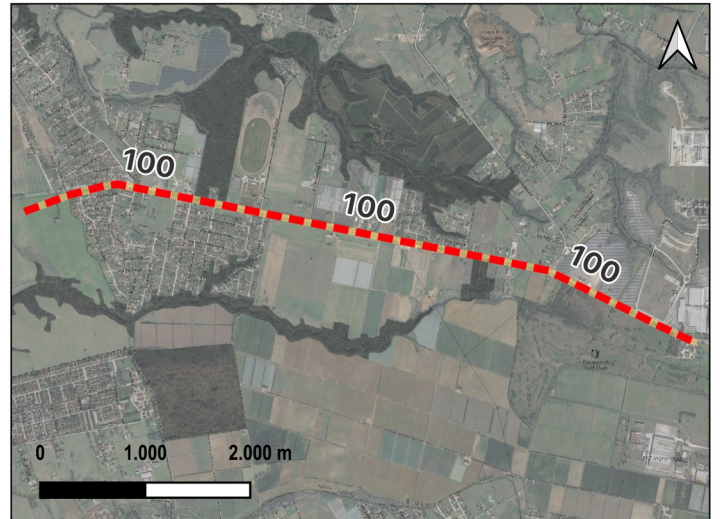

DEFINIZIONE E DESCRIZIONE

DEFINIZIONE/TIPOLOGIA: infrastruttura viaria

CRONOLOGIA: Età Romana

DESCRIZIONE

Probabile asse viario antico, sostanzialmente coincidente con il tracciato di via della Cogna. La strada è rappresentata anche nella cartografia storica a partire dalla prima metà del XVII secolo (Archivio di Stato di Roma, Presidenza delle Strade, Catasto Alessandrino, 432/12).

BIBLIOGRAFIA

Lugli 1962, f. 6; PRG Comune di Aprilia, Variante speciale, D.C.C. n. 66 del 28/11/2011 - Vincoli esistenti. Sistema 8: Crati - Cogna, Tav. 06 C_SDF, scala 1:5.000; PTPR Lazio Tav. C, "Sistema dell'insediamento archeologico - Viabilità antica", ID va_0868