

## Modulo per la presentazione delle osservazioni per i piani/programmi/progetti sottoposti a procedimenti di valutazione ambientale di competenza statale

### Presentazione di osservazioni relative alla procedura di:

- Valutazione Ambientale Strategica (VAS) – art.14 co.3 D.Lgs.152/2006 e s.m.i.  
 Valutazione di Impatto Ambientale (VIA) – art.24 co.3 D.Lgs.152/2006 e s.m.i.  
 Verifica di Assoggettabilità alla VIA – art.19 co.4 D.Lgs.152/2006 e s.m.i.

*(Barrare la casella di interesse)*

Il/La Sottoscritto/a \_\_\_\_\_

*(Nel caso di persona fisica, in forma singola o associata)*

Il/La Sottoscritto/a Cotza Raimondo \_\_\_\_\_

in qualità di legale rappresentante della Pubblica Amministrazione/Ente/Società/Associazione

Green Energy Sardegna S.r.l. \_\_\_\_\_

*(Nel caso di persona giuridica - società, ente, associazione, altro)*

### PRESENTA

ai sensi del D.Lgs.152/2006, le **seguenti osservazioni** al

- Piano/Programma, sotto indicato  
 Progetto, sotto indicato.

*(Barrare la casella di interesse)*

Progetto di costruzione ed esercizio di un impianto fotovoltaico della potenza di 41,163 MWp da realizzarsi nel comune di Villacidro (SU), con le relative opere di connessione elettriche, denominato "Figu Niedda"

Codice procedura (ID\_VIP/ID\_MATM) 8565

Proponente Ecosardinia 5 S.r.l.

*(inserire la denominazione completa del piano/programma (procedure di VAS) o del progetto (procedure di VIA, Verifica di Assoggettabilità a VIA)*

### OGGETTO DELLE OSSERVAZIONI

*(Barrare le caselle di interesse; è possibile selezionare più caselle):*

- Aspetti di carattere generale (es. struttura e contenuti della documentazione, finalità, aspetti procedurali)  
 Aspetti programmatici (coerenza tra piano/programma/progetto e gli atti di pianificazione/programmazione territoriale/settoriale)  
 Aspetti progettuali (proposte progettuali o proposte di azioni del Piano/Programma in funzione delle probabili ricadute ambientali)  
 Aspetti ambientali (relazioni/impatti tra il piano/programma/progetto e fattori/componenti ambientali)  
 Altro *(specificare)* \_\_\_\_\_

### ASPETTI AMBIENTALI OGGETTO DELLE OSSERVAZIONI

*(Barrare le caselle di interesse; è possibile selezionare più caselle):*

- Atmosfera  
 Ambiente idrico

- Suolo e sottosuolo
- Rumore, vibrazioni, radiazioni
- Biodiversità (vegetazione, flora, fauna, ecosistemi)
- Salute pubblica
- Beni culturali e paesaggio
- Monitoraggio ambientale
- Altro (*specificare*) \_\_\_\_\_

## TESTO DELL' OSSERVAZIONE

A) La società ECOENERGY S.r.l. ha progettato un layout di parco fotovoltaico nel quale la disposizione prevista dei pannelli è tale da circondare totalmente due turbine del il parco eolico della scrivente società denominato "**MEDIO CAMPIDANO**" (All. N.1) , parco in esercizio dal dicembre 2018 della potenza di 30.80MW composta da 14 turbine da 2.2MW con altezza al mozzo di 95m e diametro del rotore 110m. Per cui in merito a tale aspetto si rileva che:

1. Al contrario di quanto imposto quale verifica preventiva in fase di VIA del citato parco eolico nei confronti degli impianti fotovoltaici preesistenti, il progetto di ECOENERGY s.r.l. non tiene, minimamente conto dell'ombreggiamento generato dalle turbine esistenti;
2. Sempre al contrario di quanto imposto in fase di VIA del citato parco eolico, il progetto fotovoltaico in predicato non tiene minimamente conto della fascia di vincolo paesaggistico di 150m per lato determinata dal Rio Seddanus ai sensi dell'art. 142 del d.lgs. n. 42 del 2004

La scrivente società chiede pertanto, a codesto spett.le Ministero, di valutare la necessità di imporre l'eliminazione, sia delle aree di impianto soggette all'ombreggiamento delle turbine esistenti, sia di quelle interessate dal vincolo paesaggistico.

Il/La Sottoscritto/a dichiara di essere consapevole che, ai sensi dell'art. 24, comma 7 e dell'art.19 comma 13, del D.Lgs. 152/2006 e s.m.i., le presenti osservazioni e gli eventuali allegati tecnici saranno pubblicati sul Portale delle valutazioni ambientali VAS-VIA del Ministero dell'Ambiente e della Tutela del Territorio e del Mare ([www.va.minambiente.it](http://www.va.minambiente.it)).

*Tutti i campi del presente modulo devono essere debitamente compilati. In assenza di completa compilazione del modulo l'Amministrazione si riserva la facoltà di verificare se i dati forniti risultano sufficienti al fine di dare seguito alle successive azioni di competenza.*

## ELENCO ALLEGATI

Allegato 1 - GES-PARCO EOLICO

Luogo e data Bolzano, 17 Marzo 2023

Il/La dichiarante



COTZA RAIMONDO  
17.03.2023 12:03:47  
GMT+01:00

(Firma)

# ALLEGATO N.1

INQUADRAMENTO S.S. IMPIANTO "PV VILLACIDRO 2"

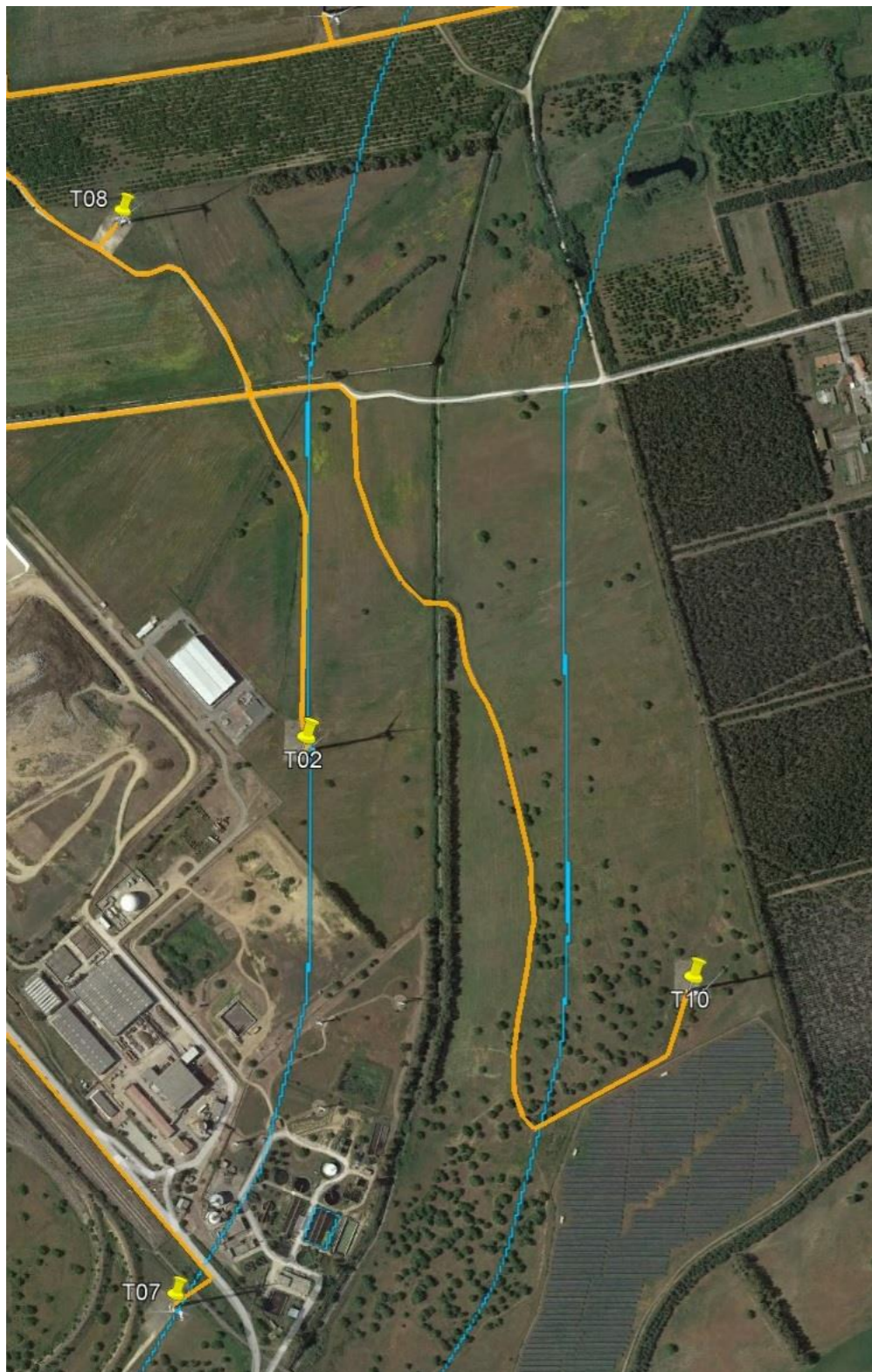

INQUADRAMENTO S.S. ECOENERGY

