

PIANTA COPERTURA

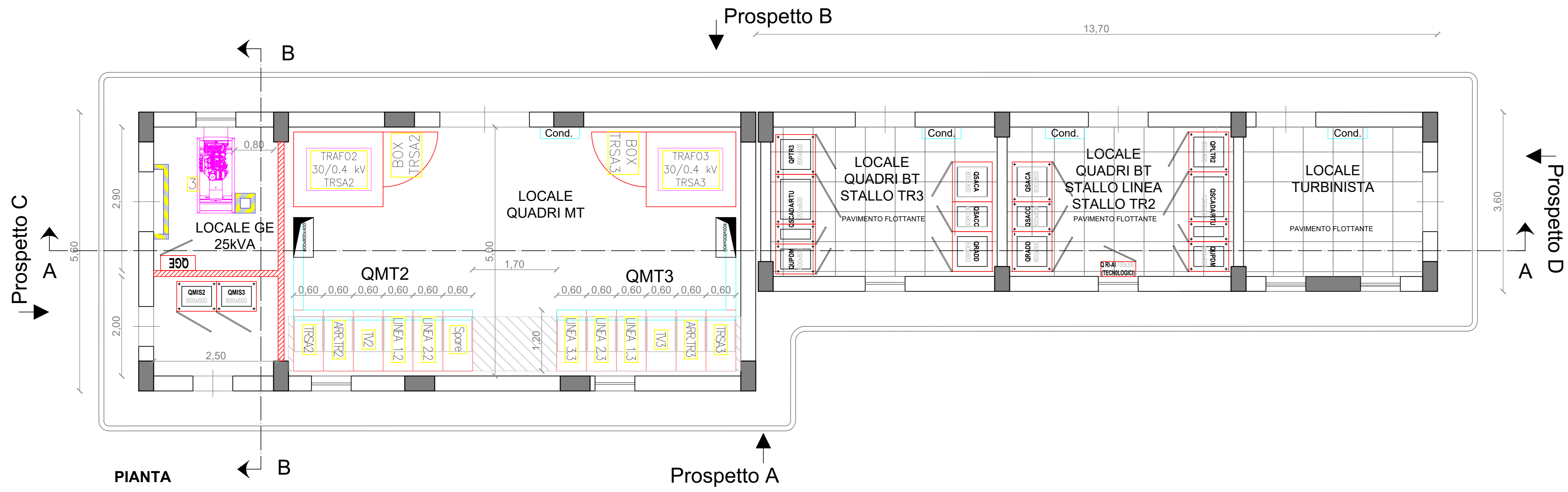

PIANTA

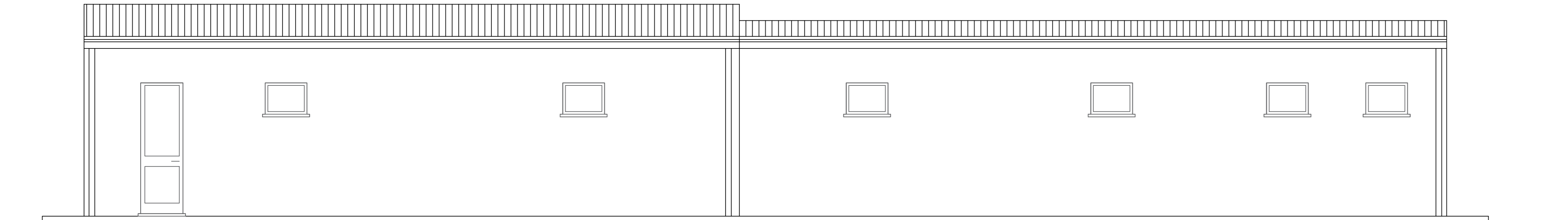

PROSPETTO A

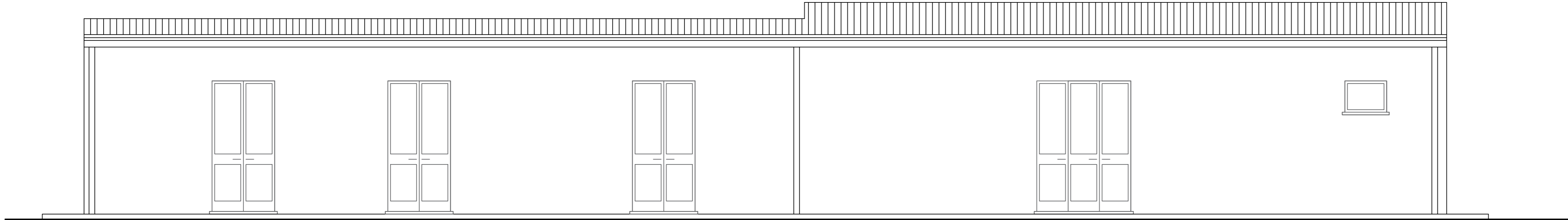

PROSPETTO B

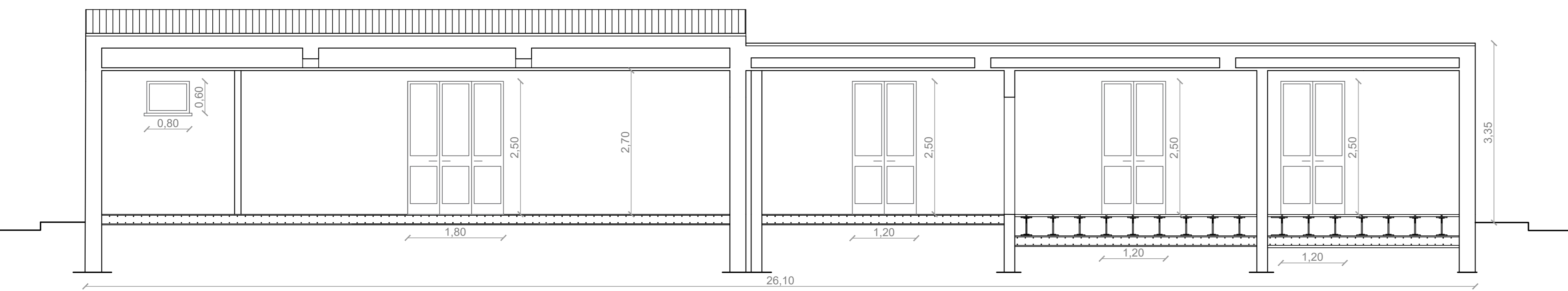

SEZIONE A-A'

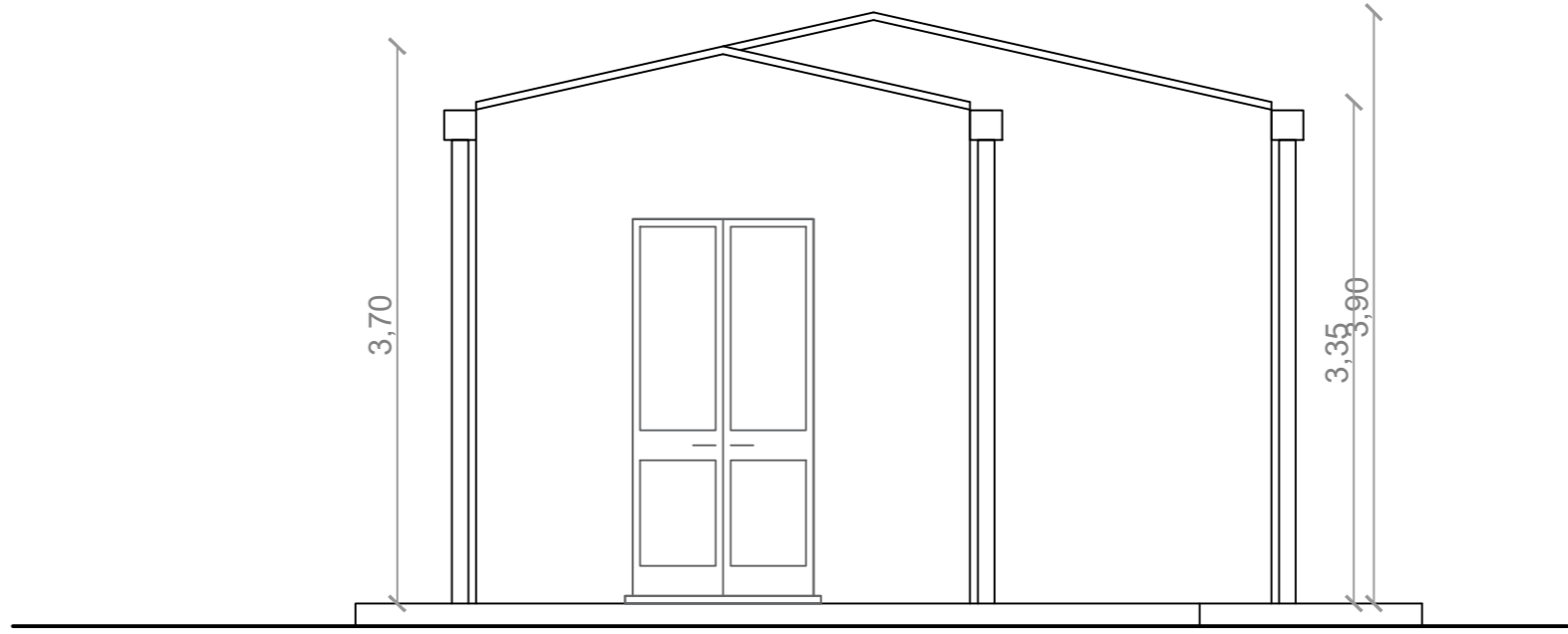

PROSPETTO D



PROSPETTO C



SEZIONE B-B

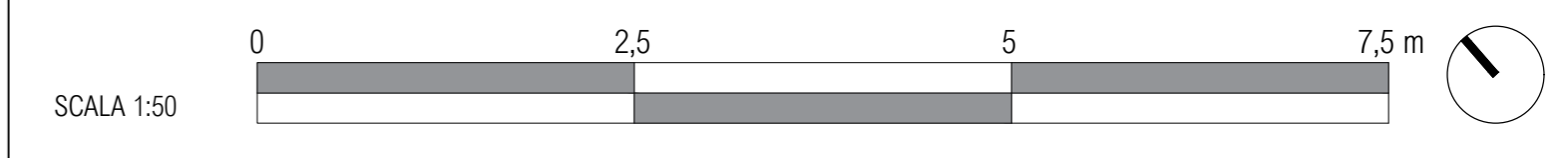

**REGIONE SICILIANA**  
Città Metropolitana di Palermo  
COMUNI DI POLIZZI GENEROSA, CASTELLANA SICULA E PETRALIA SOTTANA

**IMPIANTO EOLICO "SAN GIORGIO"**  
Progetto per la realizzazione di un impianto eolico denominato "San Giorgio" per una potenza complessiva di immissione in rete pari a 47,60 MW e opere connesse da realizzarsi nei comuni di Polizzi Generosa, Castellana Sicula e Petralia Sottana.  
Progetto di cui all'art. 177/la - allegato 1/bis - D.L. 31/05/2021 n. 77, come modificato dalla legge di conversione 29/07/2021 n.108  
\*Opere, impianti e infrastrutture necessarie al raggiungimento degli obiettivi fissati dal PNIEC-FNRR\*

**COMMITTENTE**  
AM FTV TUSA SRL  
AM FTV TUSA SpA  
Via S. Barbara n. 10113 Castel (PA)  
Tel. +39 091 74411 FAX. +39 091 4020  
E-mail: amftvtusa@amftvtusa.it amftvtusa@amftvtusa.it  
P. IVA 04644620923 - Codice Amministrativo 94712401

**PROGETTAZIONE E GRUPPO DI LAVORO**

Arch. Giuseppina Leone	PM e Progetto ambientale	arch.gleone@gmail.com
Ing. Vincenzo Buttice	Progetto geotecnico	ing.vincenzobuttice@libero.it
Arch. Elena Belvedere	Progetto paesaggistico	belvedereelena@gmail.com
Dott. Marcello Miletto	Consulenza geologica	marcellomiletto@hotmail.com
Dott. Giuseppe D'Angelo	Progetto pedoagronomico	gdangel04@gmail.com
Ing. Giovanni Merenda	Studio acustico	ing.giovanni.merenda@gmail.com
Dott. Giovanni Spalino	Consulenza archeologica	giovannispalino@gmail.com

IDENTIFICATIVO FILE ELABORATO: RS06EPD0018A0

REV.	DATA	OGGETTO DELLA REVISIONE	ELABORAZIONE	VERIFICA	APPROVAZIONE
REV. 00	Giugno 2022	ELABORAZIONE PROGETTO DEFINITIVO	PLC System	Arch. G. Leone	AM FTV Tusa Srl