

**Realizzazione di un Parco Agrivoltaico Avanzato  
 di potenza nominale pari a 20 MWp  
 denominato "MACOMER 2"  
 sito nei Comuni di Macomer e Borore (NU)**

**Località "Fustinaga"**

OGGETTO	STUDIO DI IMPATTO AMBIENTALE	MAC2-IAT12
ELABORATO	CARTA DELLE AREE VINCOLATE A PRESENZE ARCHEOLOGICHE	

Data	Revisione	Descrizione	Elaborazione	Verifica	Approvazione
Novembre 2022	00	Emissione per procedura di VIA	Dott. R. Pignatello	Dott. Agr. P. Vasta	Enerland Italia

TEAM ENERLAND:  
 Ing. Emanuele CANTERINO  
 Dott. Claudio BERTOLLO  
 Dott. Guglielmo QUADRIO



PROGETTO:  
 IMPIANTO AGRIVOLTAICO  
**MACOMER 2**

GRUPPO DI LAVORO:  
 Dott. Geol. Nicola PILI  
 Dott. Rosario PIGNATELLO  
 Ing. Fabio Massimo CALDERARO  
 Ing. Vincenzo BUTTAFUOCO  
 Dott. Biol. Agnese Elena Maria CARDACI

PROPONENTE:  
 Energia Pulita Italiana 8  
 s.r.l.

SEDE LEGALE:  
 Via del Rondone, 3  
 40122 - Bologna (BO)

REFERENTE:  
 Diego Gonzalez Caceres

DATA: 21/11/2022

PROGETTAZIONE: **ENERLANDITALIA**

COORDINAMENTO: **Dott. Agr. Patrick VASTA**

SCALA: 1:18000

FORMATO: A3

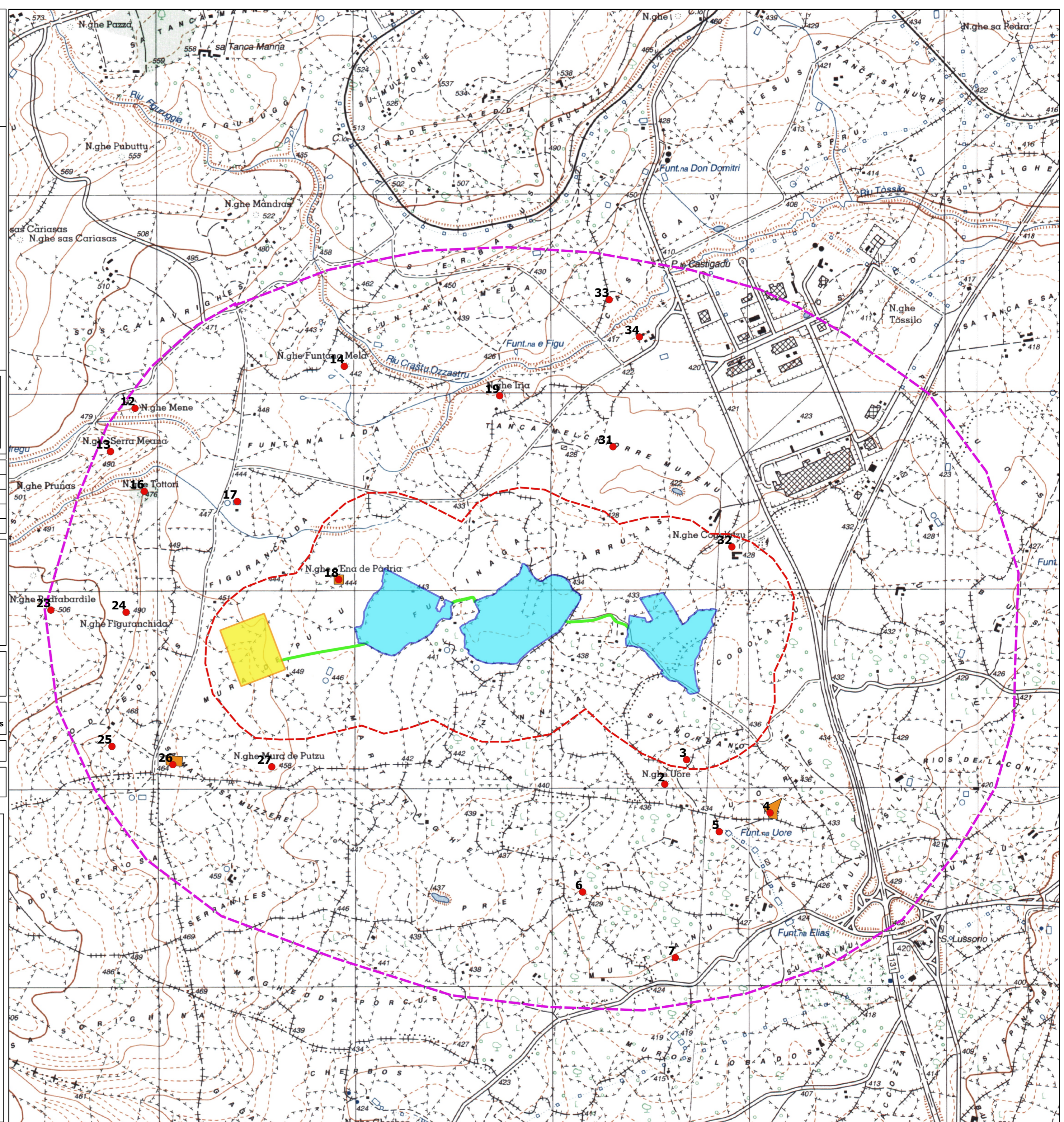

- Legenda**
- Area di impianto
  - Cavidotto
  - Stazione elettrica
  - Siti archeologici
  - Aree vincolate
  - - - Buffer 2 km
  - - - Buffer 500 m
- Base map**  
 IGM 1:25000

