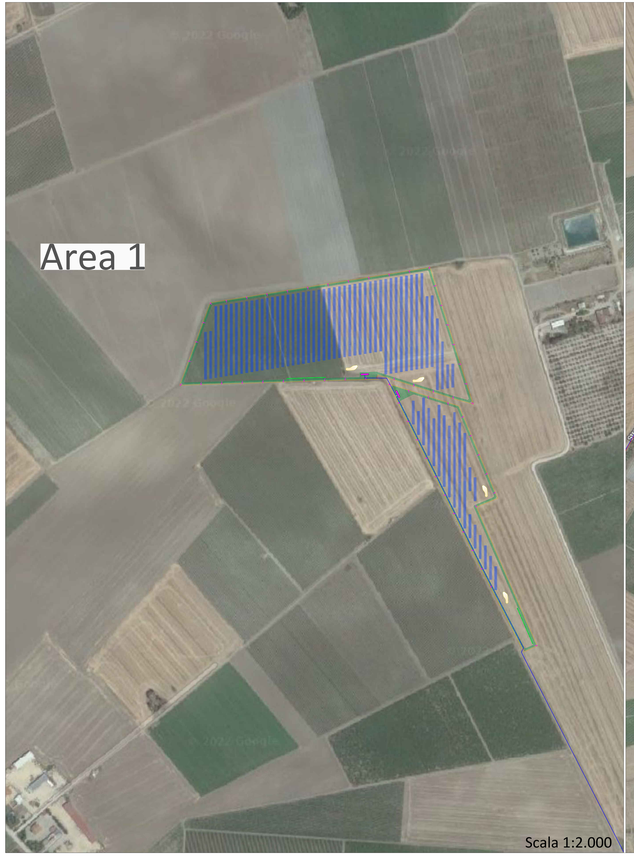

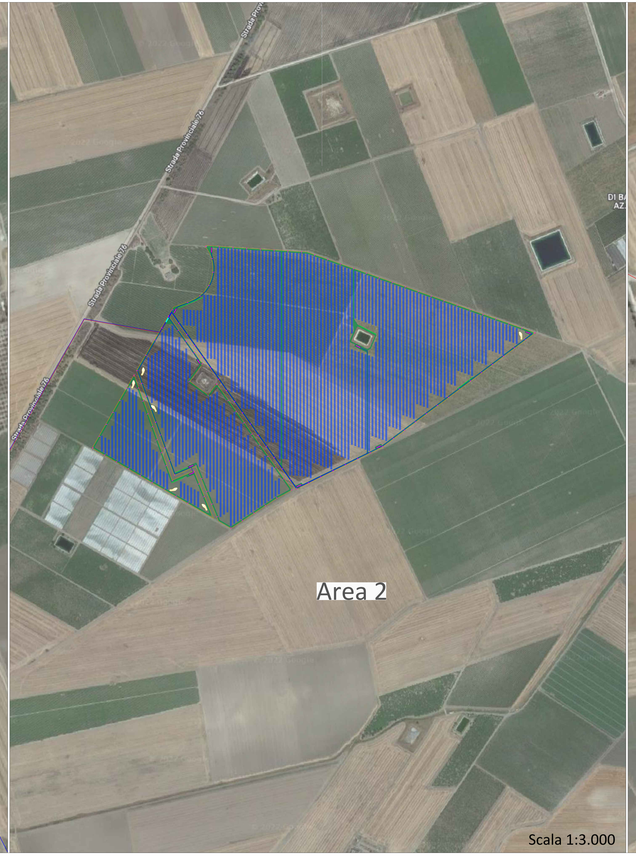

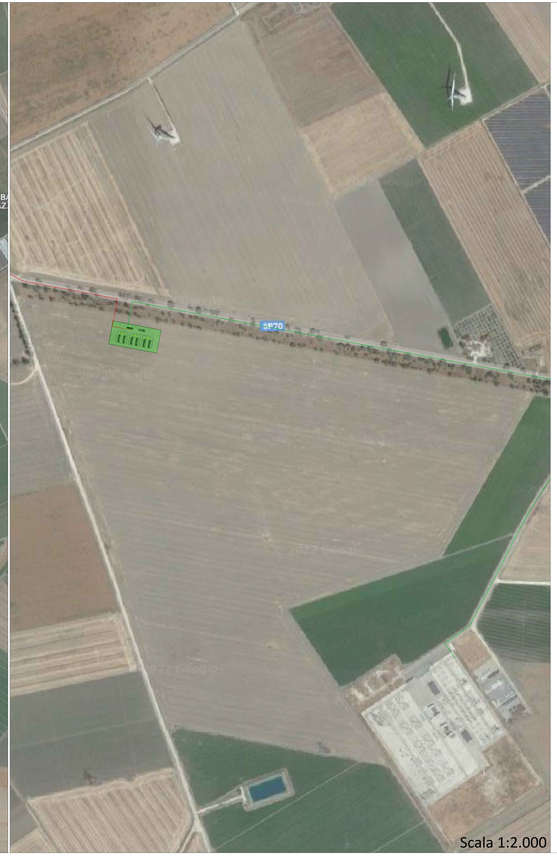

Fotorilievo dal punto di osservazione F01

Fotorilievo dal punto di osservazione New 15

Fotorilievo dal punto di osservazione F02

Fotorilievo dal punto di osservazione New 18A

Fotorilievo dal punto di osservazione F03

Fotorilievo dal punto di osservazione New 18B

Fotorilievo dal punto di osservazione New 06

Fotorilievo dal punto di osservazione New 19

Fotorilievo dal punto di osservazione New 07

Mappa dei punti di osservazione

LEGENDA

- Struttura fotovoltaica - 68 moduli
- Cabina di trasformazione MT/BT
- Cabina di raccolta
- Elettrodotto MT di collegamento fra sottocampi
- Elettrodotto MT di collegamento alla Stazione di Raccolta area Storage
- Elettrodotto AT di collegamento alla Stazione Elettrica
- Illuminazione impianto con videosorveglianza
- Fascia Perimetrale
- Recinzione
- Piantumazione di fascia ecologica
- Arrete
- Sensale
- Area Storage
- Stazione Elettrica

COMUNE DI

FOGGIA E MANFREDONIA

PROGETTO

Progetto relativo alla costruzione ed esercizio di un impianto agrivoltaico con accumulo e relative opere di connessione alla RTN ricadente nel territorio del Comune di Foggia e Manfredonia (FG), denominato "Tavernola" a avente potenza modulo pari a 48,06 MWp, potenza A.C. 45 MW; accumulo pari a 10 MW e potenza totale in immissione pari a 55 MW.

ELABORATO

PLANIMETRIA GENERALE AREE OGGETTO DELL'INTERVENTO POST-OPERAM E FOTORENDERING

IDENTIFICAZIONE ELABORATO

CH. PROG.	TIPO REL.	CON. REV.	CODICE PROGETTO	CODICE ELABORATO	DATA	SCALA
00	PD	01	F22	F22PD0006 EP22024	F22PD0006-PD-01-001_E_PAPD	06/2022	Varie

REVISIONI

REV.	DATA	AUTORE	DESCRIZIONE	VERIFICATO	APPROVATO
1.0	06/2022	MAYA	Post caricare dalla cartella Agyvolt di Cornetta e Valentini&Pg	SG	

PROGETTAZIONE

MAYA

Maya Engineering S.r.l.
Via Giacomo Matteotti, 1 - 70125 Bari (BA)
Tel. 080 9141111 - Fax 080 9141112
C.F. e P.IVA 07146050723
www.maya-engineering.it

GRUPPO DI LAVORO

SPAZIO RISERVATO ALLO ENTE

RICEVENTE