Progetto Definitivo:

POTENZIAMENTO ELETTRODOTTO AT 150kV "CALTANISSETTA - CARACOLI"

LEGENDA

━	Linea esistente 150 kV da potenziare
🟦	Palo AT 150 kV esistente
🟩	Palo AT 150 kV da smantellare
🟥	Palo AT 150 kV futuro
60	Fascia Aree Potenzialmente Impegnate
SCxx	Numero piano

01	15-06-2022	INTEGRAZIONI E MODIFICHE A SEGUITO NOTE TERNA MARZO 2022	M. MANFRO	BIPROJECT
00	28-07-2021	PRIMA EMISSIONE	M. MANFRO	BIPROJECT
REV.	DATA	DESCRIZIONE	DIS.	VERIF.

AMER Portella Del Vento

CODIFICA: AMER-23110-PTO-DIS 06-9

TITOLO: PLANIMETRIA CATASTALE CON FASCIA API
COMUNE DI SANTA CATERINA VILLARMOSA (CL)
ELETTRODOTTO PETRALIA - S. CATERINA V. E
ELETTRODOTTO S. CATERINA V. - CALTANISSETTA

PROGETTISTA: BiProject engineering for innovation

DIS.

VERIF.

TAVOLA	N.° PROGETTO	FORMATO	SCALA	FOGLIO
		3300x297	1:2000	1/1

SOSTITUISCE:

E' vietata la copia anche parziale del presente elaborato

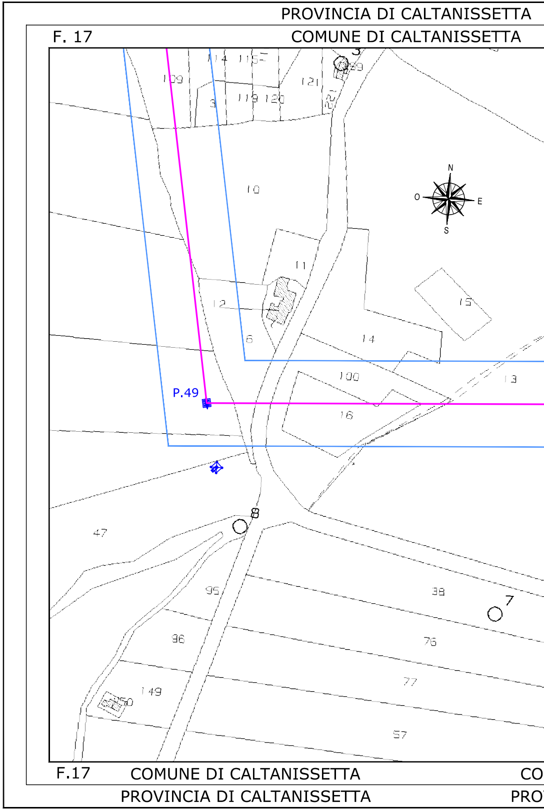

PROVINCIA DI CALTANISSETTA
F. 17
COMUNE DI CALTANISSETTA
109
114
115
119
120
121
3
10
11
12
6
14
15
100
13
16
P.49
N
O
E
S
8
47
95
96
38
7
76
77
149
150
57
F.17
COMUNE DI CALTANISSETTA
PROVINCIA DI CALTANISSETTA
CO
PRO

PROVINCIA DI C

F. 17 F. 32 COMUNE DI SANTA C

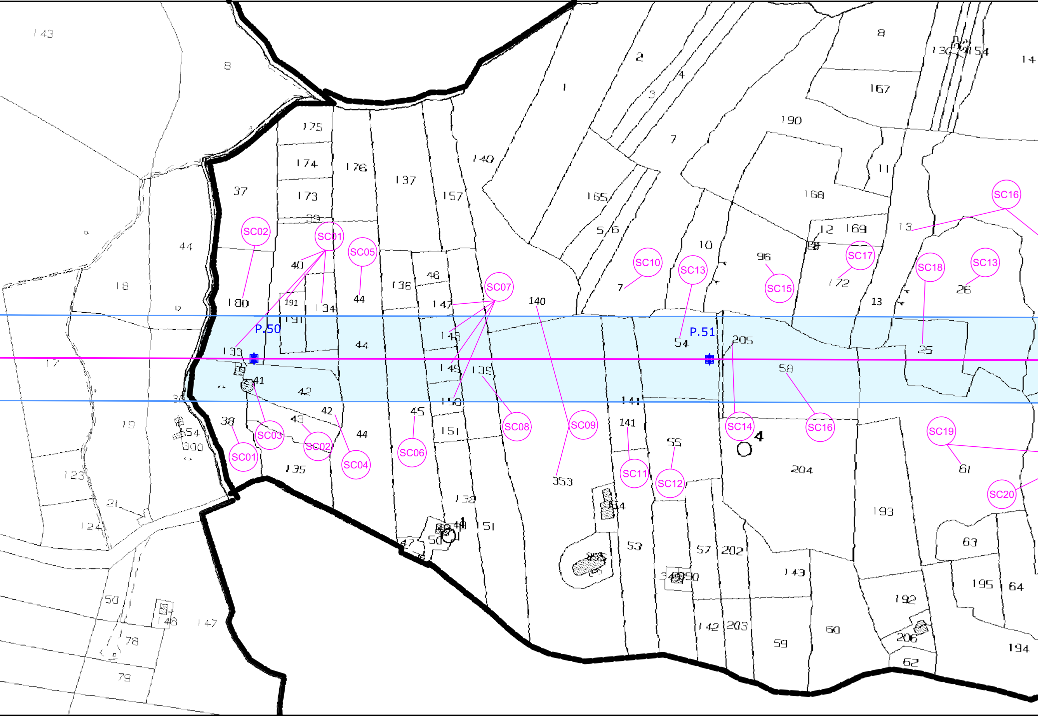
P.50
P.51
SC01
SC02
SC03
SC04
SC05
SC06
SC07
SC08
SC09
SC10
SC11
SC12
SC13
SC14
SC15
SC16
SC17
SC18
SC19
SC20
143
8
44
18
17
19
123
124
21
50
78
79
147
148
354
300
36
37
38
39
40
41
42
43
44
45
46
47
48
49
50
51
133
134
135
136
137
138
139
140
141
147
148
149
150
151
157
173
174
175
176
180
191
1
2
3
4
7
10
165
5 6
96
172
54
205
58
55
53
57
202
142
203
143
59
60
204
193
192
206
62
194
195
64
63
61
25
26
13
12
169
168
190
167
11
8
130
154
353
4

MUNE DI CALTANISSETTA F.17 F.46 COMUNE DI SANTA CATERINA VILLARMOSA

VINCIA DI CALTANISSETTA PROVINCIA DI CALTANISSETTA

CALTANISSETTA

ATERINA VILLARMOSA F. 32 F. 33 COMUNE DI SANTA CATERINA VILLARMOSA

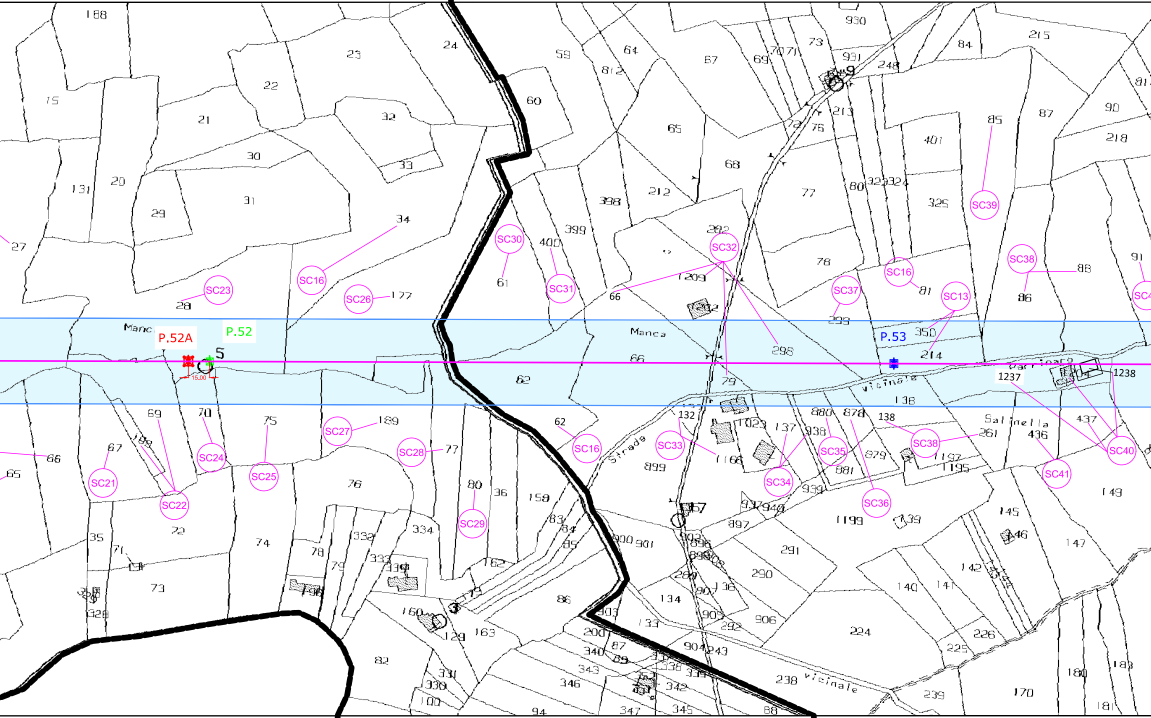
P.52A
P.52
P.53
15.00
Manc
Manca
Vicinale
Strada
Salinella
SC13
SC16
SC21
SC22
SC23
SC24
SC25
SC26
SC27
SC28
SC29
SC30
SC31
SC32
SC33
SC34
SC35
SC36
SC37
SC38
SC39
SC40
SC41
SC4
1237
1238
1209
1166
1023
1199
1195
1197
62
66
79
138
132
298
350
214

F.46 F.32 COMUNE DI SANTA CATERINA VILLARMOSA F.32 F.33 COMUNE DI SANTA CATERINA VI

PROVINCIA DI CALTANISSETTA

PROVINCIA DI CALTANISSET

COMUNE DI SANTA CATERINA VILLARMOSA F. 33 F. 34 COMUNE DI SANTA CATERINA VILL

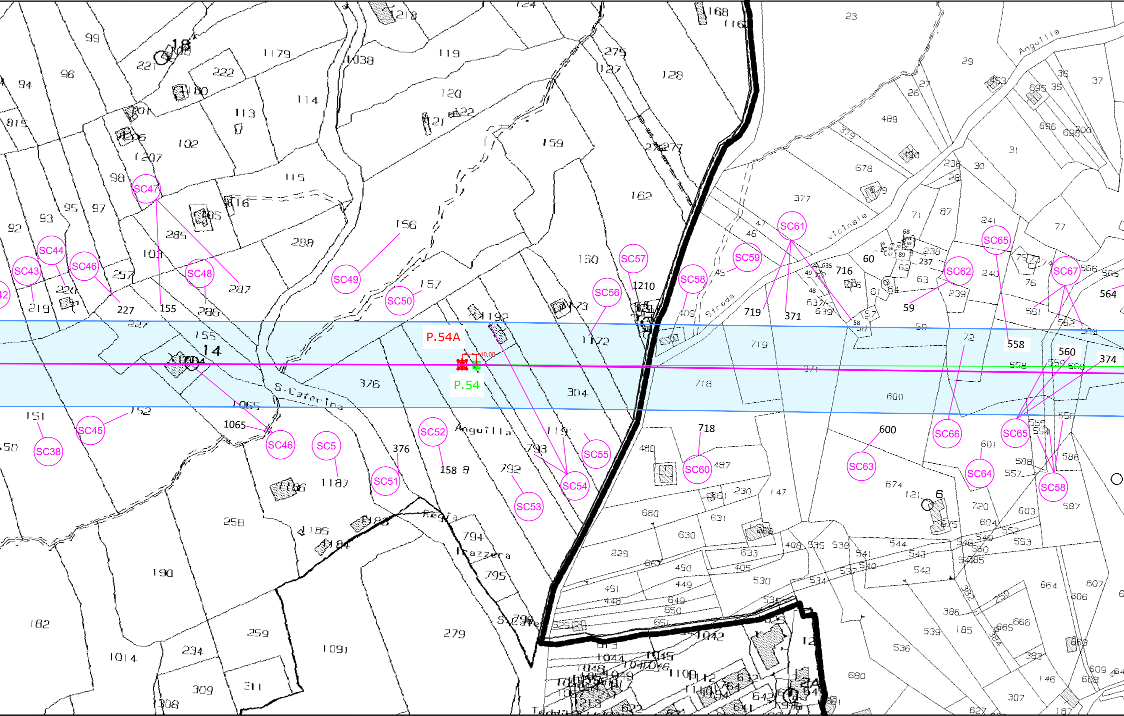
P.54A
P.54
10,00
SC38
SC43
SC44
SC45
SC46
SC47
SC48
SC49
SC5
SC50
SC51
SC52
SC53
SC54
SC55
SC56
SC57
SC58
SC59
SC60
SC61
SC62
SC63
SC64
SC65
SC66
SC67
S.Caterina
Anguilla
Regia Trazzera
Strada vicinale
14
18
6
376
304
718
719
371
600
558
560
374
155
1065
1192
1172
1210
152
151
227
219
287
286
157
156
158
792
793
119
488
487
674
121
59
60
716
564
1187
258
190
182
1014
234
309
311
1091
279
794
795
1042
680
307

LLARMOSA COMUNE DI SANTA CATERINA VILLARMOSA F.33 F.34 COMUNE DI SANTA CATERIN

PROVINCIA DI CALTA

TA

LARMOSA F. 34

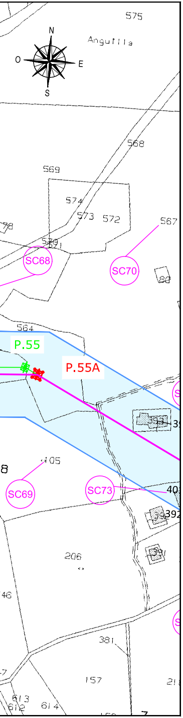
N
O
E
S
575
Anguilla
568
569
574
573
572
567
SC68
SC70
564
P.55
P.55A
405
SC69
SC73
392
206
381
157
613
614

NA VILLARMOSA F.34

NISSETTA

PROVINCIA DI CALTANISSETTA

F. 34 COMUNE DI SANTA CATERINA VILLARMOSA

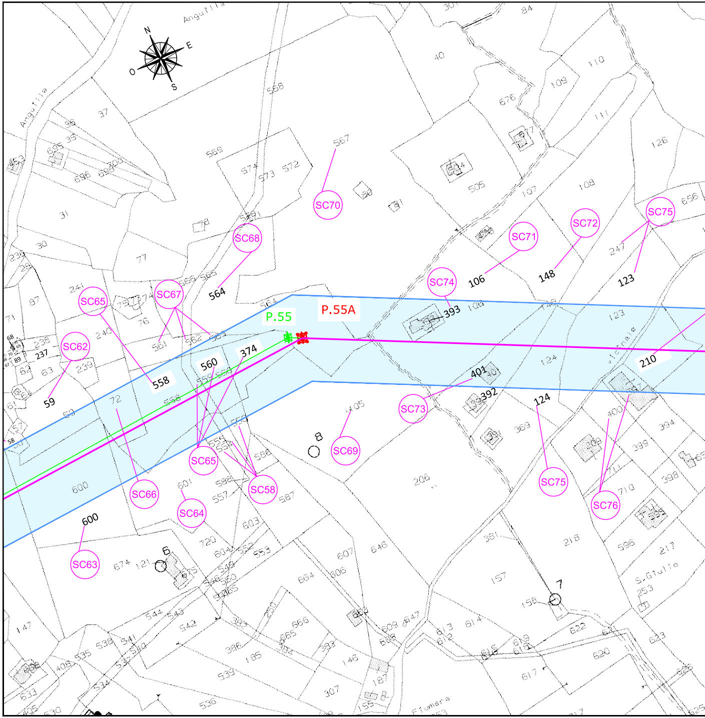
N
O
E
S
Anguilla
SC70
SC68
564
SC71
SC72
SC75
106
148
123
SC74
393
P.55
P.55A
SC67
SC65
SC62
558
560
374
59
210
401
392
SC73
124
SC69
SC65
SC66
SC58
SC64
SC75
SC76
600
SC63
S.Giulia
Fiumara

F.34 COMUNE DI SANTA CATERINA VILLARMOSA

PROVINCIA DI CALTANISSETTA

COMUNE DI SANTA CATERINA VILLARMOSA F. 34 | F. 35 COMUNE DI SANTA CATERINA VILLARMOSA

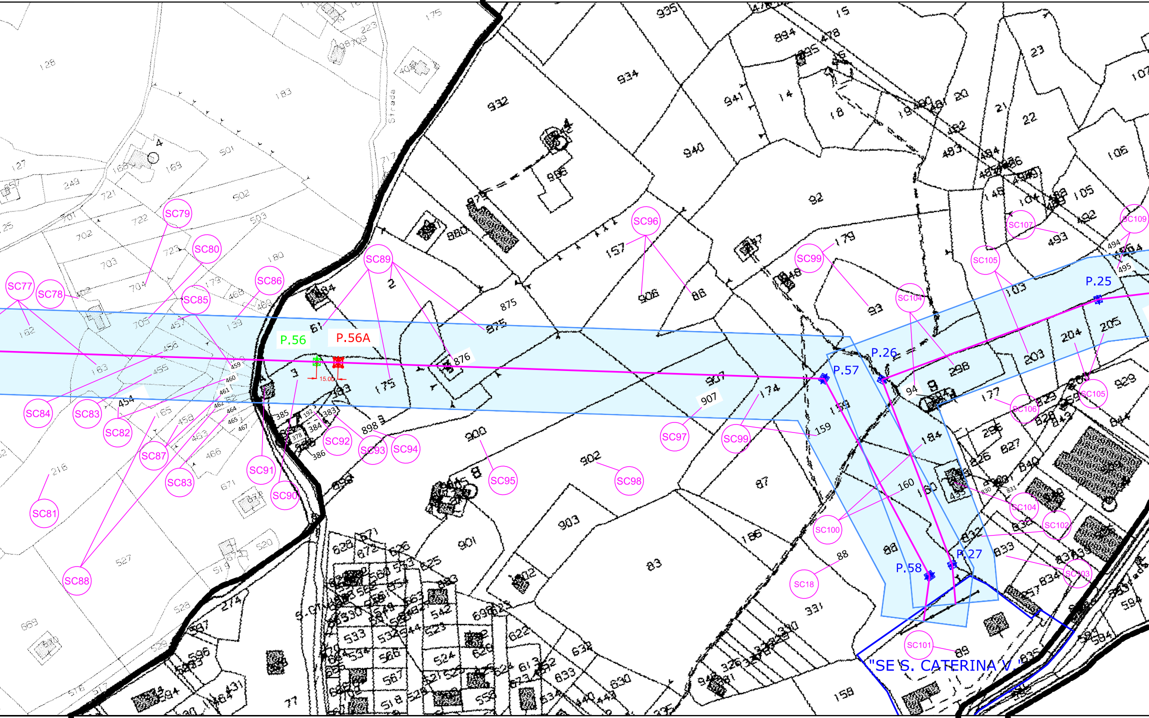
P.56
P.56A
15.00
P.57
P.26
P.25
P.27
P.58
"SE S. CATERINA V."
Strada
SC77
SC78
SC79
SC80
SC81
SC82
SC83
SC84
SC85
SC86
SC87
SC88
SC89
SC90
SC91
SC92
SC93
SC94
SC95
SC96
SC97
SC98
SC99
SC100
SC101
SC102
SC103
SC104
SC105
SC106
SC107
SC109
SC18
907
159
160
88
89
94
174
175
176
177
179
183
184
186
203
204
205
298
331
454
455
876
875
898
900
901
902
903
906
932
934
935
940
941

F.34 | F.35 COMUNE DI SANTA CATERINA VILLARMOSA F.35 | F.55 | F.54 C

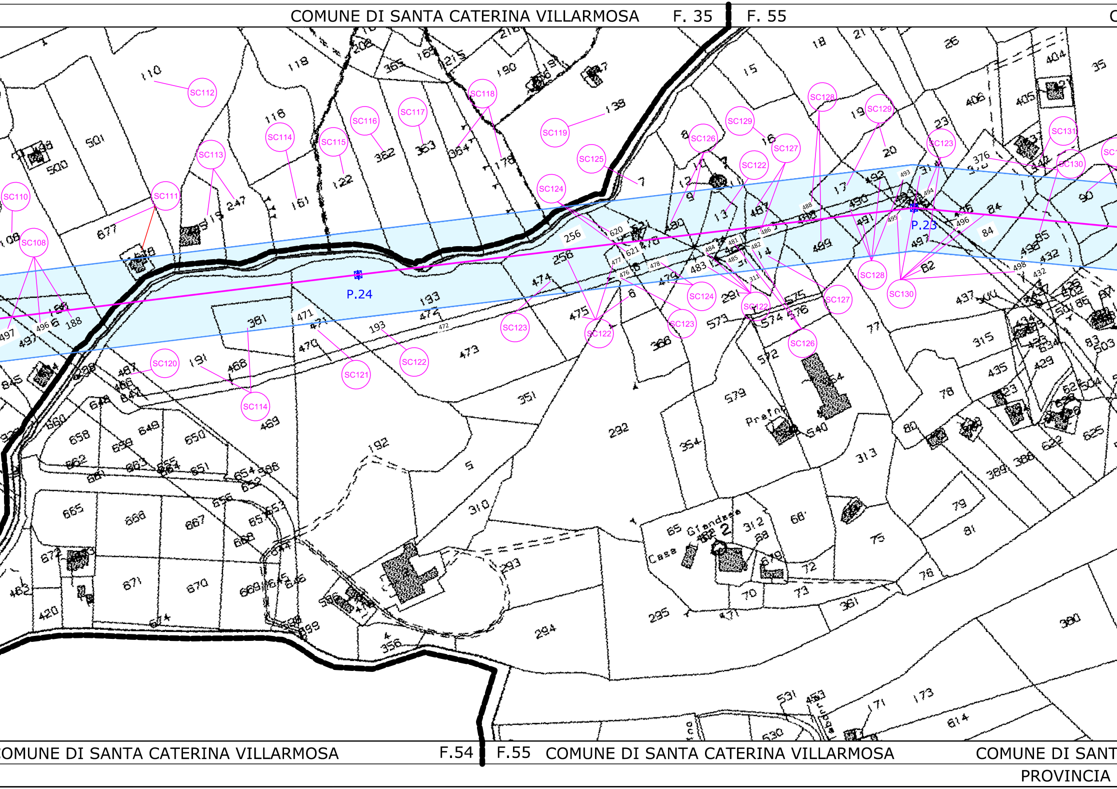
COMUNE DI SANTA CATERINA VILLARMOSA
F. 35
F. 55
P.24
P.23
SC108
SC110
SC111
SC112
SC113
SC114
SC115
SC116
SC117
SC118
SC119
SC120
SC121
SC122
SC123
SC124
SC125
SC126
SC127
SC128
SC129
SC130
SC131
Prato
Casa Ghiandaia
COMUNE DI SANTA CATERINA VILLARMOSA
F.54
F.55
COMUNE DI SANTA CATERINA VILLARMOSA
COMUNE DI SANT
PROVINCIA

COMUNE DI SANTA CATERINA VILLARMOSA F. 55 F. 56

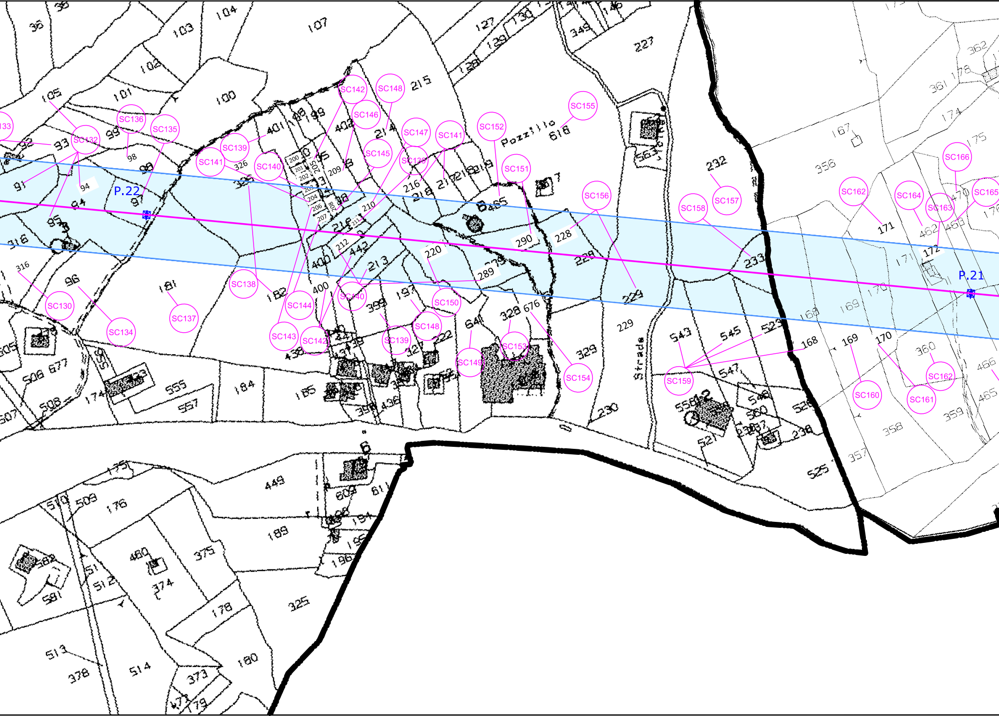
P.22
P.21
SC130
SC132
SC134
SC135
SC136
SC137
SC138
SC139
SC140
SC141
SC142
SC143
SC144
SC145
SC146
SC147
SC148
SC149
SC150
SC151
SC152
SC153
SC154
SC155
SC156
SC157
SC158
SC159
SC160
SC161
SC162
SC163
SC164
SC165
SC166
Pozzillo
Strada

TA CATERINA VILLARMOSA F.55 F.24 COMUNE DI CALTANISSETTA

DI CALTANISSETTA PROVINCIA DI CALTANISSETTA

PROVINCIA DI CALTANISSETTA

COMUNE DI SANTA CATERINA VILLARMOSA

F. 56

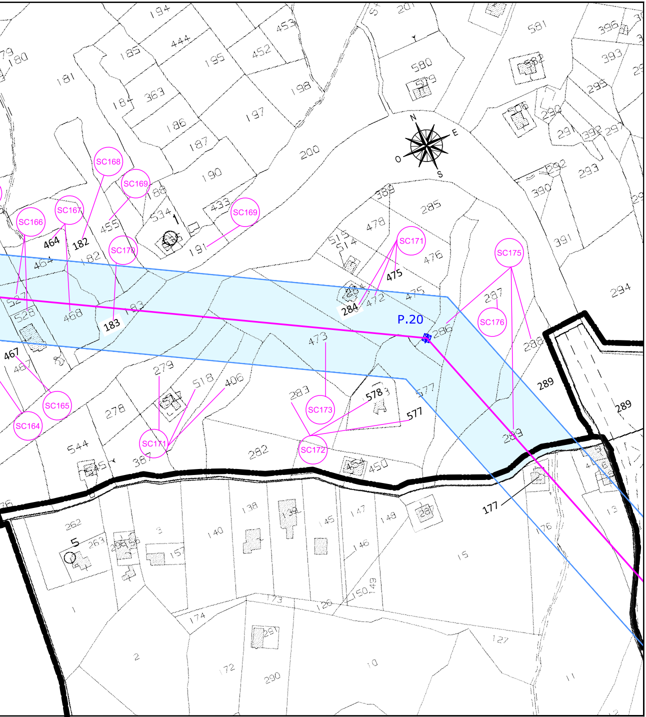
N
E
S
O
P.20
SC164
SC165
SC166
SC167
SC168
SC169
SC169
SC170
SC171
SC171
SC172
SC173
SC175
SC176
464
182
183
467
284
475
578
577
289
289
177
5
1

F.24 F.25

COMUNE DI CALTANISSETTA

F.25

PROVINCIA DI CALTANISSETTA