

LEGENDA

- Limiti area di progetto
- Area edificata, inaccessibile
- Incolto o stoppie
- Ulivi
- Fresato
- Vigneto
- Sostegni
- Visibilità nulla
- Visibilità bassa
- Visibilità media
- Visibilità buona

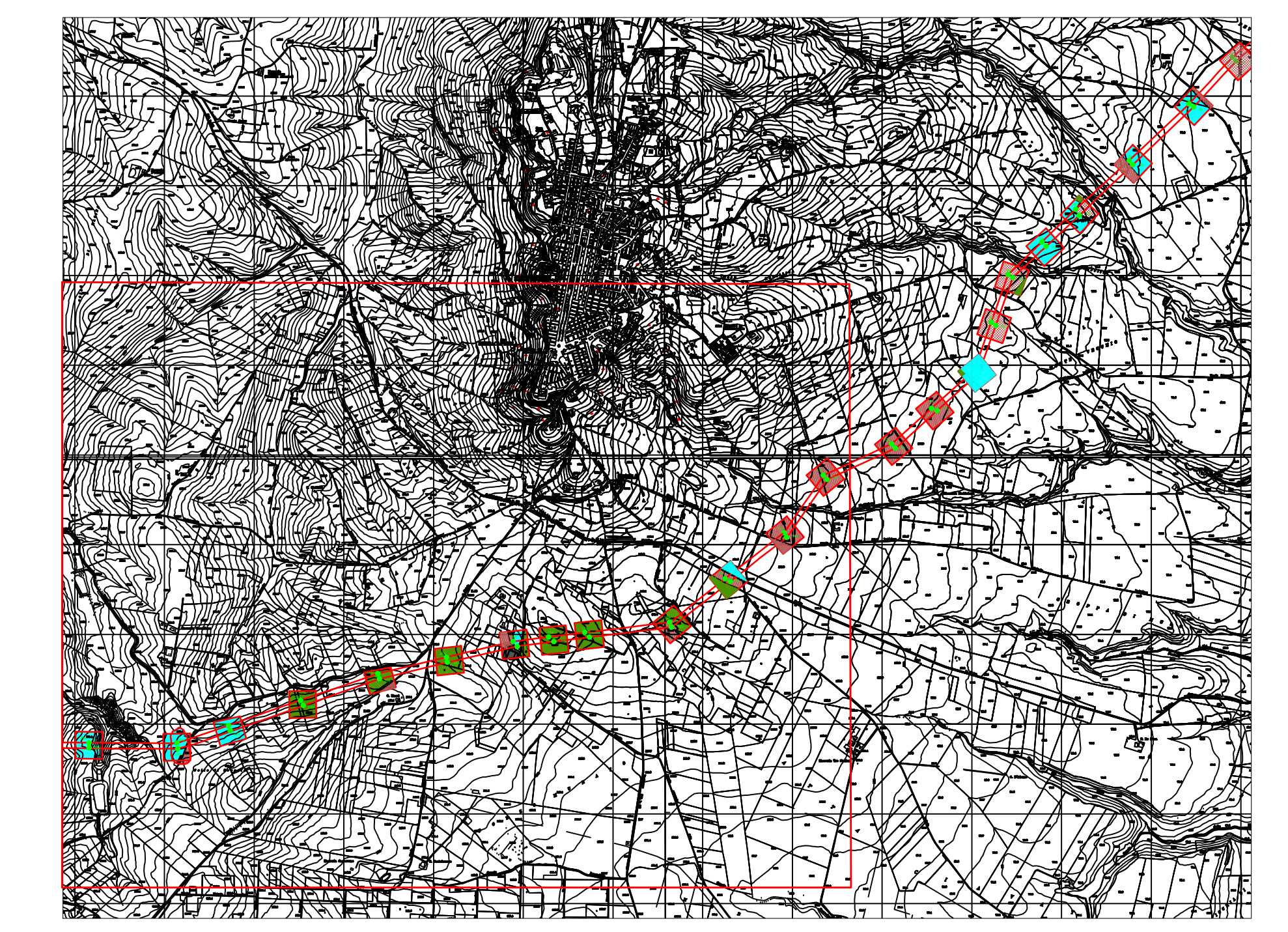

REGIONE PUGLIA	COMUNE DI SERRACAPRIOLA	COMUNE DI ROTELLO	REGIONE MOLISE																								
Nome Progetto / Project Name																											
ELETTRODOTTO AT SERRACAPRIOLA-ROTELLO																											
Comitente		Titolo documento / Document title																									
GC POGGIO IMP I		CARTA DELL'USO DEI SUOLI E DELLA VISIBILITA'																									
		Favola /Favella	Codice elaborato /Code processed																								
		TAV. 3A.2	PGI_CRT_USV_004A																								
<table border="1" style="width: 100%; border-collapse: collapse;"> <tr> <td style="width: 25%;">00</td> <td style="width: 25%;">2011/2021</td> <td style="width: 25%;">PROGETTO DEFINITIVO</td> <td style="width: 25%;">Preparato</td> <td style="width: 25%;">Vigilato</td> <td style="width: 25%;">Approvato</td> </tr> <tr> <td colspan="2">N. Data Revisione</td> <td>Descrizione revisione</td> <td>Preparato</td> <td>Vigilato</td> <td>Approvato</td> </tr> <tr> <td colspan="2">Specialista / Specialist</td> <td colspan="2" style="text-align: center;"></td> <td colspan="2">Sviluppatore / Developer</td> </tr> <tr> <td colspan="2" style="text-align: center;">Dott. Giulio D'Amelio Dott. Nicola Gasperi</td> <td colspan="4" style="text-align: center;">RENEWABLE CONSULTING</td> </tr> </table>				00	2011/2021	PROGETTO DEFINITIVO	Preparato	Vigilato	Approvato	N. Data Revisione		Descrizione revisione	Preparato	Vigilato	Approvato	Specialista / Specialist				Sviluppatore / Developer		Dott. Giulio D'Amelio Dott. Nicola Gasperi		RENEWABLE CONSULTING			
00	2011/2021	PROGETTO DEFINITIVO	Preparato	Vigilato	Approvato																						
N. Data Revisione		Descrizione revisione	Preparato	Vigilato	Approvato																						
Specialista / Specialist				Sviluppatore / Developer																							
Dott. Giulio D'Amelio Dott. Nicola Gasperi		RENEWABLE CONSULTING																									
Progettista / Planner																											
Renewable Consulting																											
		Nome file	Dimensione cartello	Scala																							
		PGI_CRT_USV_004A_3A.2	A0	1:5000																							
<small>TUTTI I DIRITTI SONO RISERVATI. Questo documento è di proprietà esclusiva di chi lo ha creato e non può essere copiato, ristampato, riprodotto o diffuso in qualsiasi forma, nemmeno per fini sperimentali, senza autorizzazione scritta dal Committente.</small>																											