

LEGENDA

- Siti noti da bibliografia
- Sostegni
- Materiale sporadico
- Limite area di progetto
- Anomalia da foto aerea
- U.T.
- Viabilità antica

Grado di rischio archeologico

	Alto		Basso
	Medio-Alto		Molto Basso
	Medio		

Grado di potenziale archeologico

	0		6
	1		7
	2		8
	3		9
	4		10
	5		

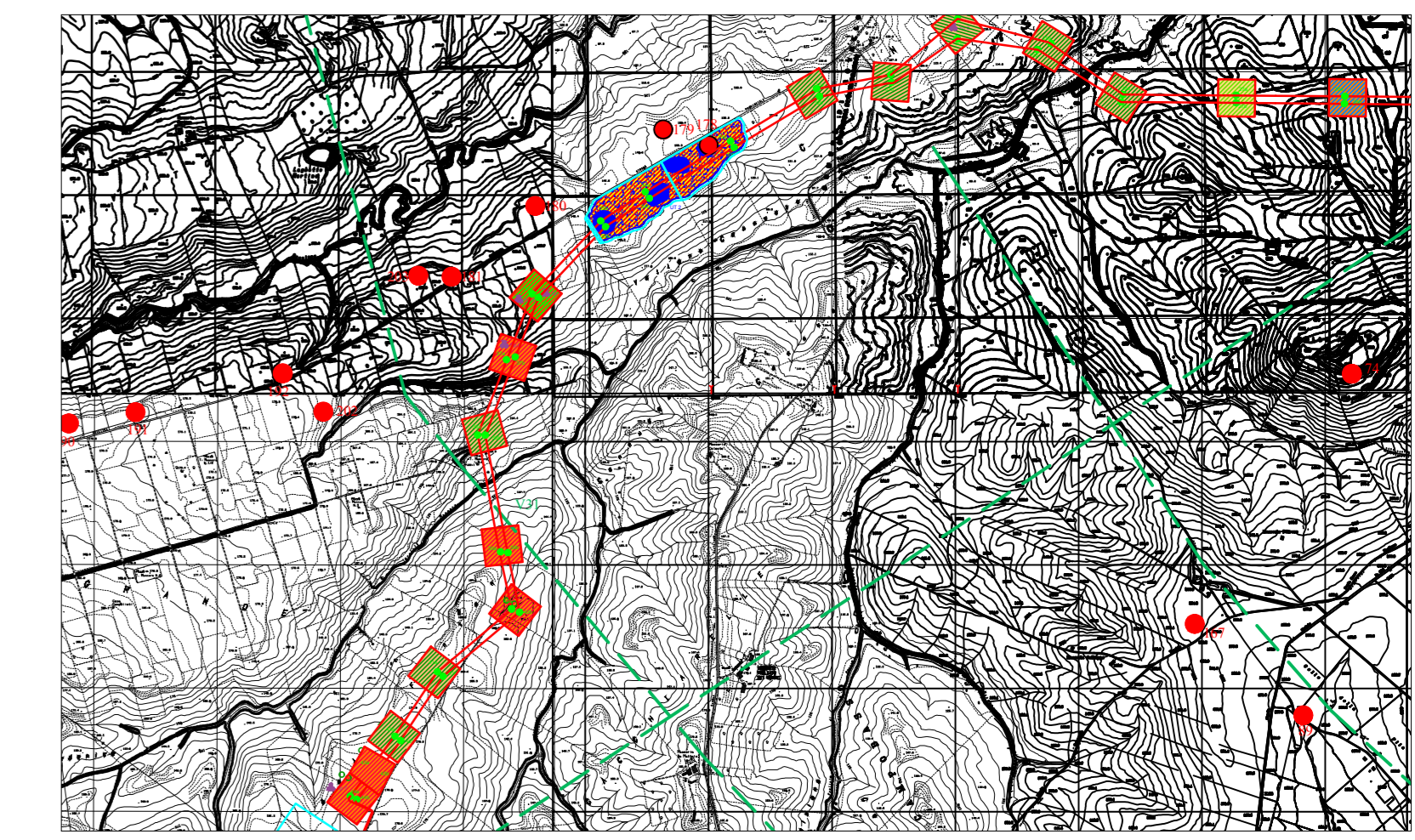

Nome Progetto / Project Name

ELETTRODOTTO AT SERRACAPRIOLA-ROTELLO

Comittente: GC POGGIO IMP I

Titolo documento / Document title: CARTA DEL POTENZIALE E DEL RISCHIO ARCHEOLOGICO

Tavola / Plan: TAV. 5A.3

Codice elaborato / Code processed: PG1_RIS_ARC_006A

00: 20/11/2021

N. Data Revisione: PROGETTO DEFINITIVO

Specialista / Specialist: Dott. Giulio D'Amelio, Dott. Nicola Gasperi

Preparato / Prepared: Sviluppatore / Developer

Verificato / Verified: Approvato / Approved

Progettisti / Planner: Renewable Consulting

RENEWABLE CONSULTING

Nome file	Dimensione cartello	Scala
PG1_RIS_ARC_006A_SA.3	A0	1:5.000

Tutti i diritti sono riservati. Questo documento è proprietà esclusiva e confidenziale di Renewable Consulting. È vietata espressamente la ristampa o l'uso non autorizzato senza permesso scritto dalla Renewable Consulting. Per ulteriori informazioni, contattare il responsabile del sito in qualsiasi momento, attraverso gli strumenti di comunicazione indicati sul sito del Committente.