

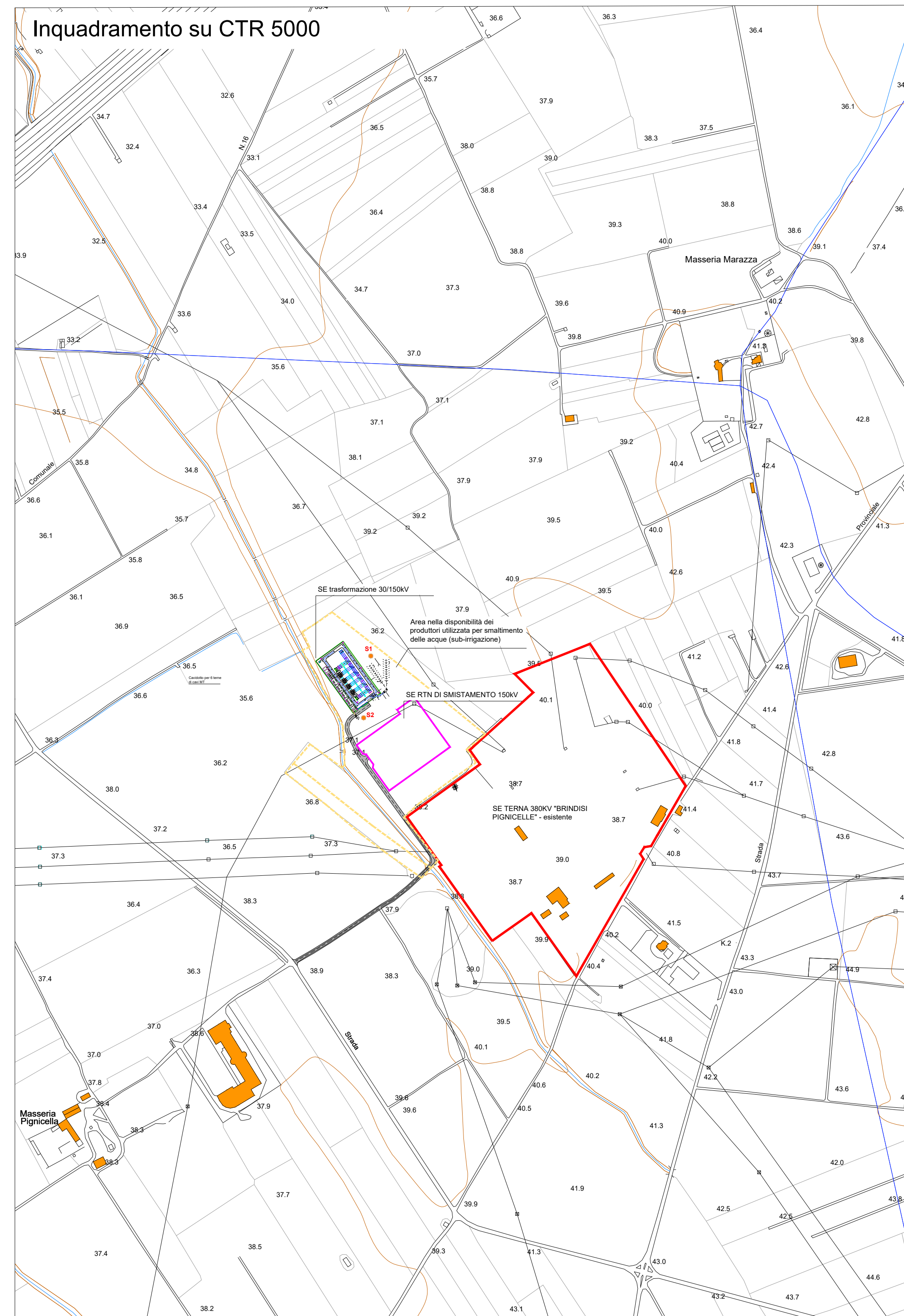







Inquadramento su CTR 5000

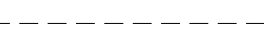

Inquadramento su Ortofoto 5000



LEGENDA

-  Rete di drenaggio interna alla SE 30/150kV
-  Rete di drenaggio sub_irrigazione
-  Area SE condivisione/trasformazione 30/150kV
-  Area SE smistamento TERNA
-  Area SE 380kV TERNA esistente "BRINDISI PIGNICELLE"
-  punto di smaltimento
-  canale esistente lato Ovest della SE
-  Area nella disponibilità del produttore
 - COMUNE DI BRINDISI - FOGLIO N. 107 - PARTICELLA N. 596
 - COMUNE DI BRINDISI - FOGLIO N. 107 - PARTICELLA N. 598

COMUNE DI BRINDISI

Provincia di Brindisi

PTO SE condivisione/trasformazione 30/150kV per
connessione impianti fotovoltaici in Loc. C.da Vaccaro,
C.da Baroni e C.da Casignano

Codifica	Descrizione
PFBR-E-ID-U04	Inquadramento su CTR e ortofoto delle opere di smaltimento acque

Proponente			
			
GUARINI S.R.L.	BARONI S.R.L.	DEPALMA S.R.L.	BARONINUOVI S.R.L.
Tel +3902 454 408 20 guarini.srl@pec.it	Tel +3902 454 408 20 baroni-srl@pec.it	Tel +3902 454 408 20 depalmasrl@pec.it	Tel +3902 454 408 20 baroninuovi@pec.it

Progettazione opere di rete	
	INSE S.R.L. Via Michelangelo, 71 80128 - NAPOLI Tel. 0815797998 e-mail: tecnico.@inse.srl.it

01	27.02.2023	PRIMA EMISSIONE	N. GALDIERO	F. DI MASO	GUARINI S.R.L. - BARONI S.R.L. - DEPALMA S.R.L. - BARONINUOVI S.R.L.
N.	DATA	DESCRIZIONE	ELABORATO	VERIFICATO	APPROVATO

TIPOLOGIA DELL'ELABORATO	FORMATO	SCALA	FOGLIO
DISEGNO	420x780	5000	1 / 1