



inquadramento su aerofoto

	Area d'acquisto
	Area di progetto
	Cavidotto AT in progetto
	Sottostazione Utente

Legenda

**ISTANZA DI VIA**  
(Artt. 23-24-25 del D. Lgs 152/2006 e ss.mm.ii.)

COMITENTE: **DIOMEDE srl**  
Via Nalardi 40  
00144 - Roma - RM  
P. IVA 15672691001

Arch. DANIELE CONTICCHIO	Ing. MARCO GRANDE	Ing. DANIELE MARRAS	Ing. LORENA VACCA
--------------------------	-------------------	---------------------	-------------------

PROGETTO DI UN IMPIANTO FOTOVOLTAICO A TERRA COLLEGATO ALLA RTN  
Potenza nominale 96,152 MWp  
Località "Serra Tacconi" - Comune di Uta (CA)

TITOLO ELABORATO: **INQUADRAMENTI: Pdf Comunale**

REV.	DATA	DESCRIZIONE	REDATTO	CONTROLLATO	APPROVATO
01	Definitivo	Luglio 2022	1:10000	TAVPROG002	
REV.	FASE PROGETTUALE	DATA	SCALA	IDENTIFICATORE	

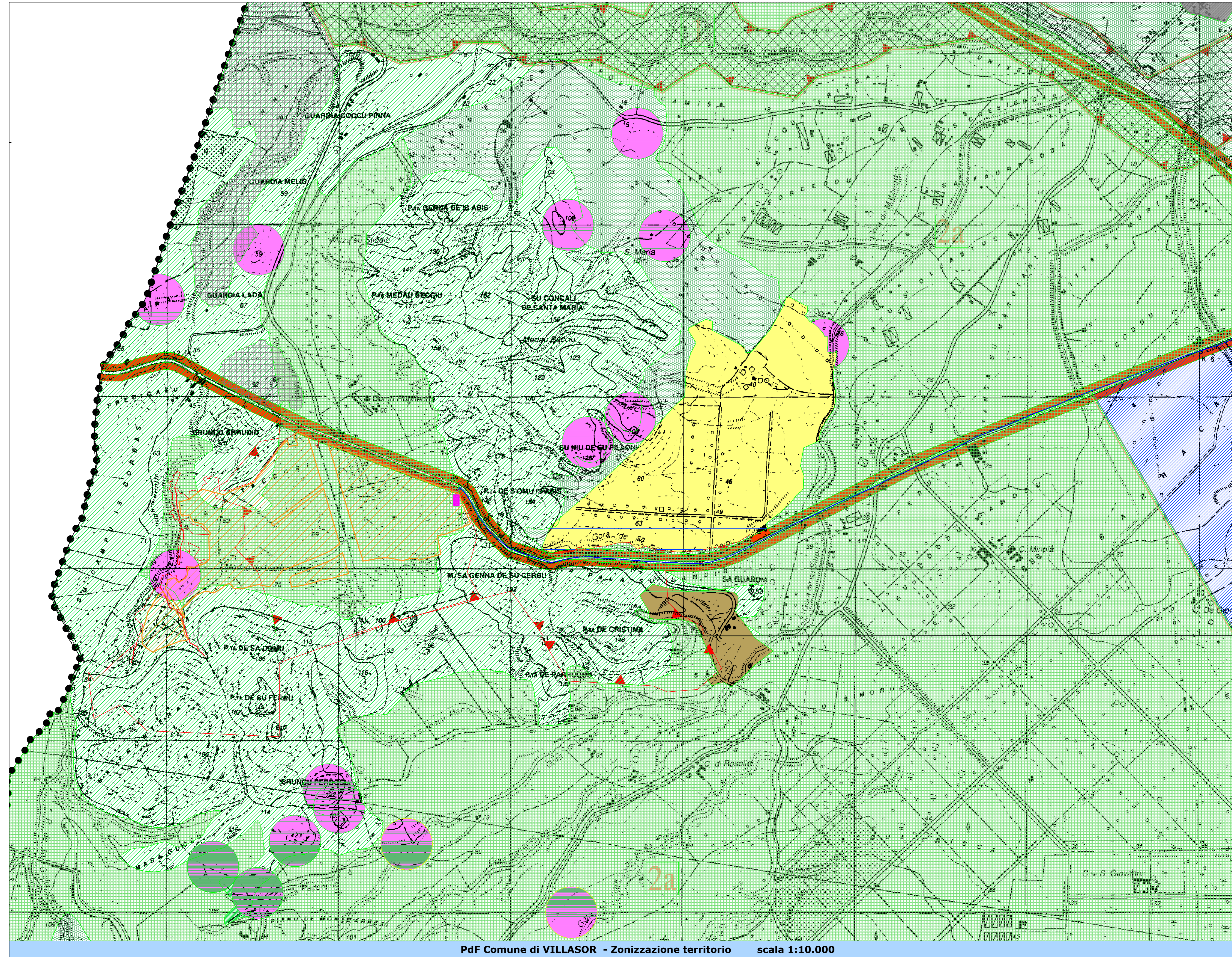

Pdf Comune di VILLASOR - Zonizzazione territorio scala 1:10.000

### legenda

- Confini comunali
- Perimetrazione delle aree al cui interno, ai sensi dell'art. 6 della L.R. 20/91, le norme di attuazione del P.T.P. hanno efficacia vincolante. (Ambiti territoriali individuati ai sensi delle L.L. 1497/93 e 431/85)
- Vincolo sovrintendenza
- Ambito di conservazione integrale: grado 1
- Ambito di trasformazione: grado 2a
- Ambito di trasformazione: grado 2d
- Il centro urbano

### ZONIZZAZIONE

- Zona F: Turistica
  - Zona F1 - Aree turistico-residenziali
- Zona D: aree di sviluppo industriale, artigianale e commerciale
  - Subzona D2
  - Subzona D3
- Zona H: aree di rispetto
  - Zona H1 - Area di rispetto archeologico
  - Zona H2 - Fascia di rispetto stradale
  - Zona H3 - Fascia di rispetto cimiteriale (vedi centro urbano)
- Zona E1: aree caratterizzate da produzione agricola tipica e specializzata
  - Zona E1.2a: in ambito di trasformazione di grado "2a"
  - Zona E1.2a: in ambito di conservazione integrale di grado "1"
- Zona E2: aree di primaria importanza per la funzione agricola produttiva
  - Zona E2.2a - in ambito di trasformazione di grado "2a"
  - Zona E2.2a - in ambito di conservazione integrale di grado "1"
- Zona E5: aree di stabilità ambientale
  - Zona E5.2a - in ambito di trasformazione di grado "2a"