

ISTANZA DI VIA
(Artt. 23-24-25 del D. Lgs 152/2006 e ss.mm.ii.)

COMMITTENTE

DIOMEDE srl
via Nairobi 40
00144 Roma - RM
p.iva 15672691001

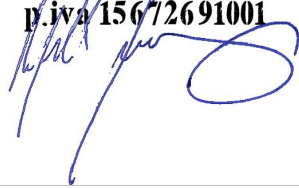

DIOMEDE

PROGETTISTI INCARICATI

Arch. DANIELE CONTICCHIO

Ing. MARCO GRANDE

Ing. DANIELE MARRAS

Ing. LORENA VACCA

STUDIO PROFESSIONALE IN PIAZZA DELLA ROCCA N.33
VITERBO (VT)
C.F. CNTDNL84B16G148E - P.IVA 02193820566
tel. +39 3406705346 - mail: danielle.conticchio@gmail.com
pec: d.conticchio@pec.archrm.it
Iscritto all'Ordine degli Architetti P.P.C. di Roma e Provincia
al n. 22831 sez.A

STUDIO PROFESSIONALE IN VIA CASILINA NORD N.93
FROSINONE (FR)
C.F. GRNMRC71D22D810A - P.IVA 02439640604
tel. +39 392 5867910 - mail: enstudio71@gmail.com
pec: marco1.grande@ingpec.eu
Iscritto all'Ordine degli Ingegneri della Provincia di
Frosinone al n.1161

STUDIO PROFESSIONALE IN via galasi n.2 CAGLIARI
C.F. MRRDNL73H22B354N - P.IVA 01033560952
tel. +39 393 9902969 - mail: danielle@mvprogetti.com
pec: danielle.marras@ingpec.eu
Iscritto all'Ordine degli Ingegneri della Provincia di
Oristano al n. 378

STUDIO PROFESSIONALE IN via galasi n.2 CAGLIARI
C.F. VCCLRN75C48H856P - P.IVA 02738080924
tel. +39 342 0776977 - mail: lorena@mvprogetti.com
pec: lorena.vacca@ingpec.eu
Iscritto all'Ordine degli Ingegneri della Provincia
di Cagliari al n. 4766

PROGETTO DI UN IMPIANTO FOTOVOLTAICO A TERRA COLLEGATO ALLA RTN
Potenza nominale 96,152 MWp

Località "Serra Taccori" - Comune di Uta (CA)

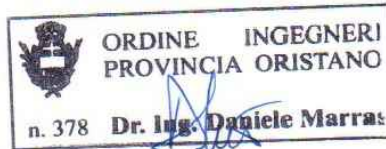

TITOLO ELABORATO

**INQUADRAMENTO CAVIDOTTO DI CONNESSIONE IN AT SU BASE
MAPPA CATASTALE - DETTAGLI**

REV.	DATA	DESCRIZIONE	REDATTO	CONTROLLATO	APPROVATO
01		Definitivo	Luglio 2022	1:25.000 - 1:4.000	TAVPROG04a
REV.		FASE PROGETTUALE	DATA	SCALA	IDENTIFICATORE



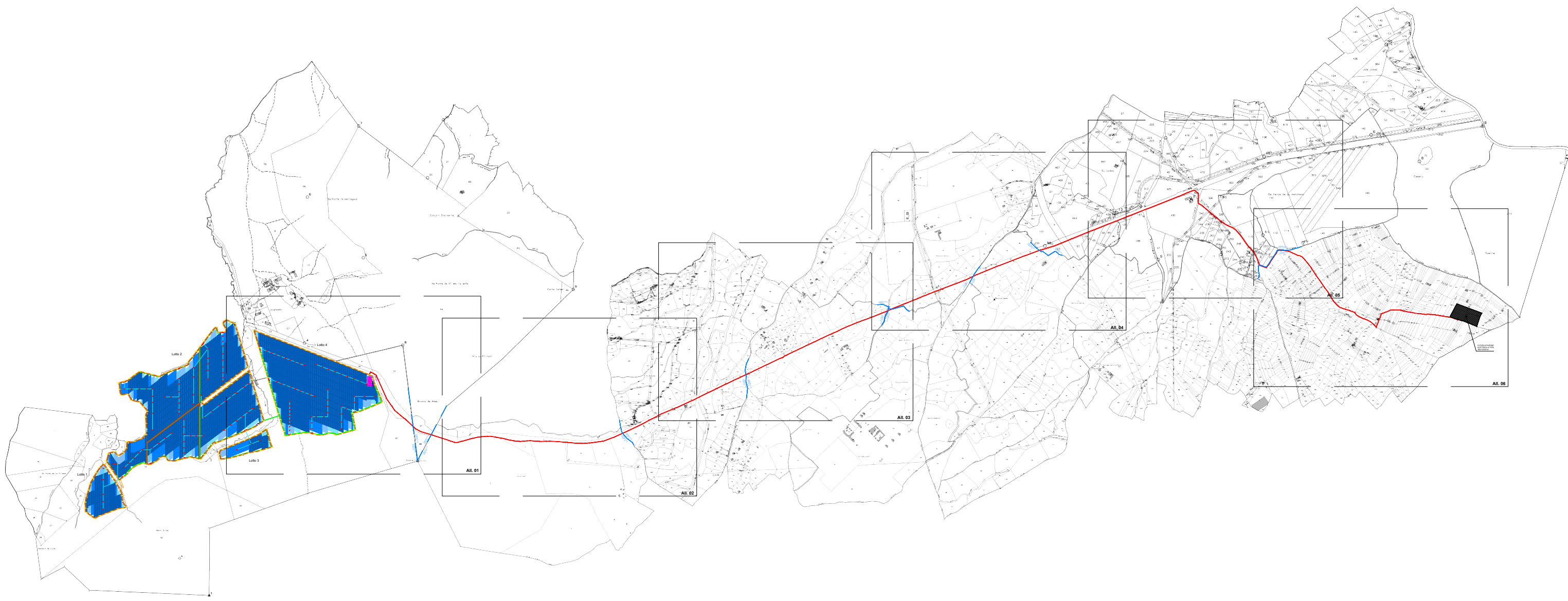

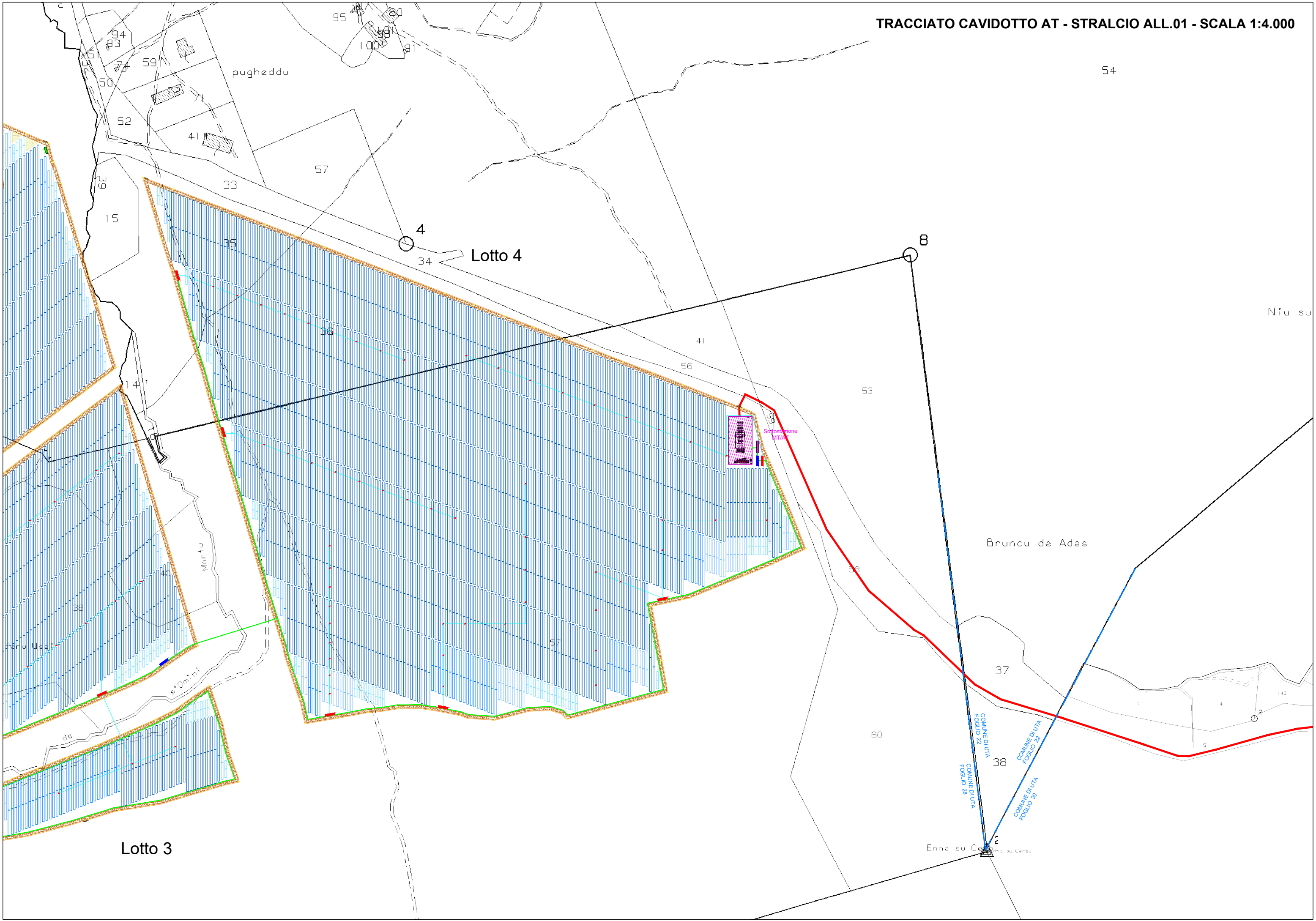

Lotto 4

Lotto 3

Stazione MT/A

Bruncu de Adas

Enna su Cerru

COMUNE DI UTA
FOGLIO 22
COMUNE DI UTA
FOGLIO 28

COMUNE DI UTA
FOGLIO 22
COMUNE DI UTA
FOGLIO 30

Morru

s' Dmini

Ferru Usa

de

pugheddu

Niu su

TRACCIATO CAVIDOTTO AT - STRALCIO ALL.02 - SCALA 1:4.000

Nfu su Pillanì

Enna su cerbu

COMUNE DI LUTA
FOGLIO 51
COMUNE DI LUTA
FOGLIO 50

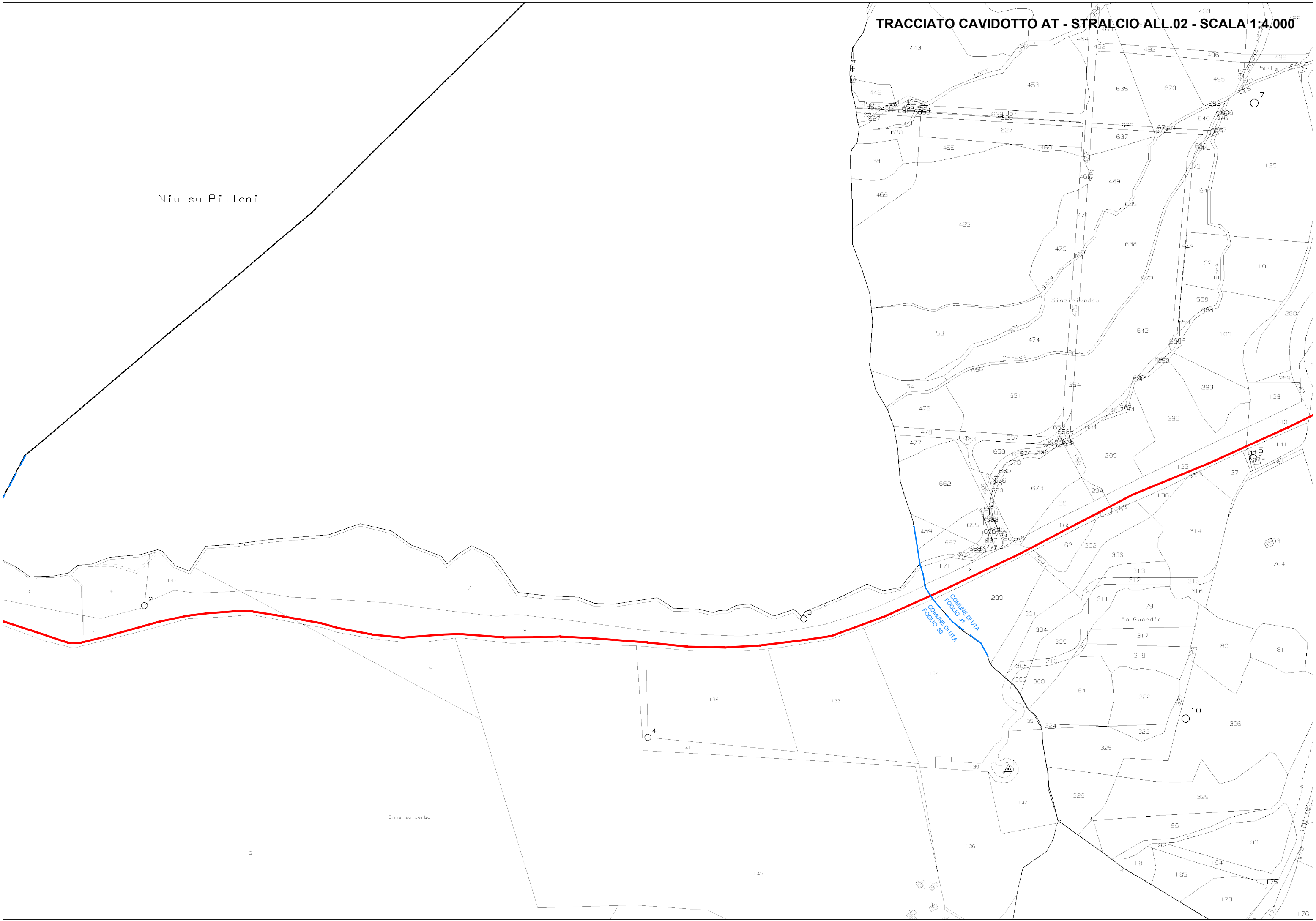

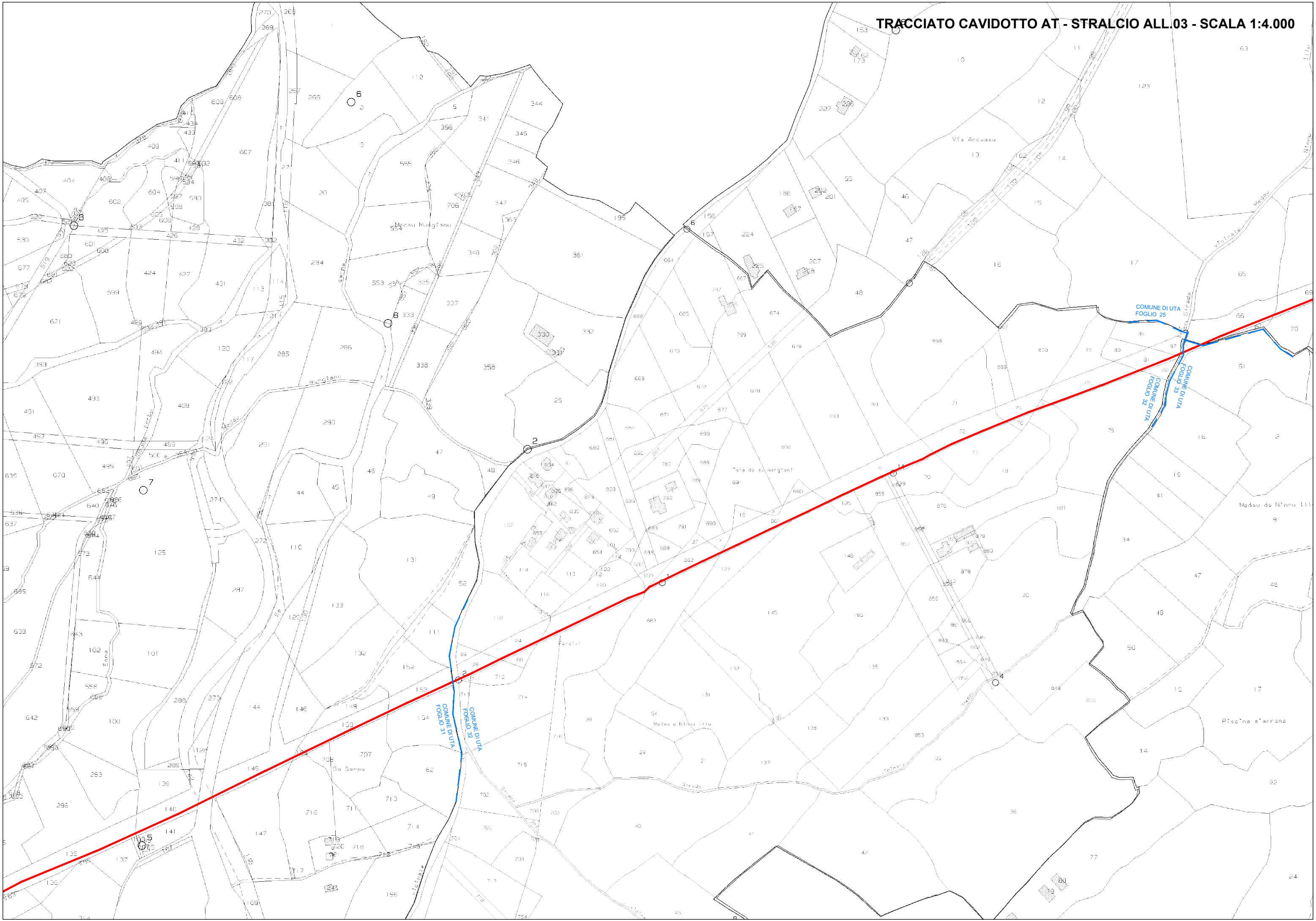

TRACCIATO CAVIDOTTO AT - STRALCIO ALL.04 - SCALA 1:4.000

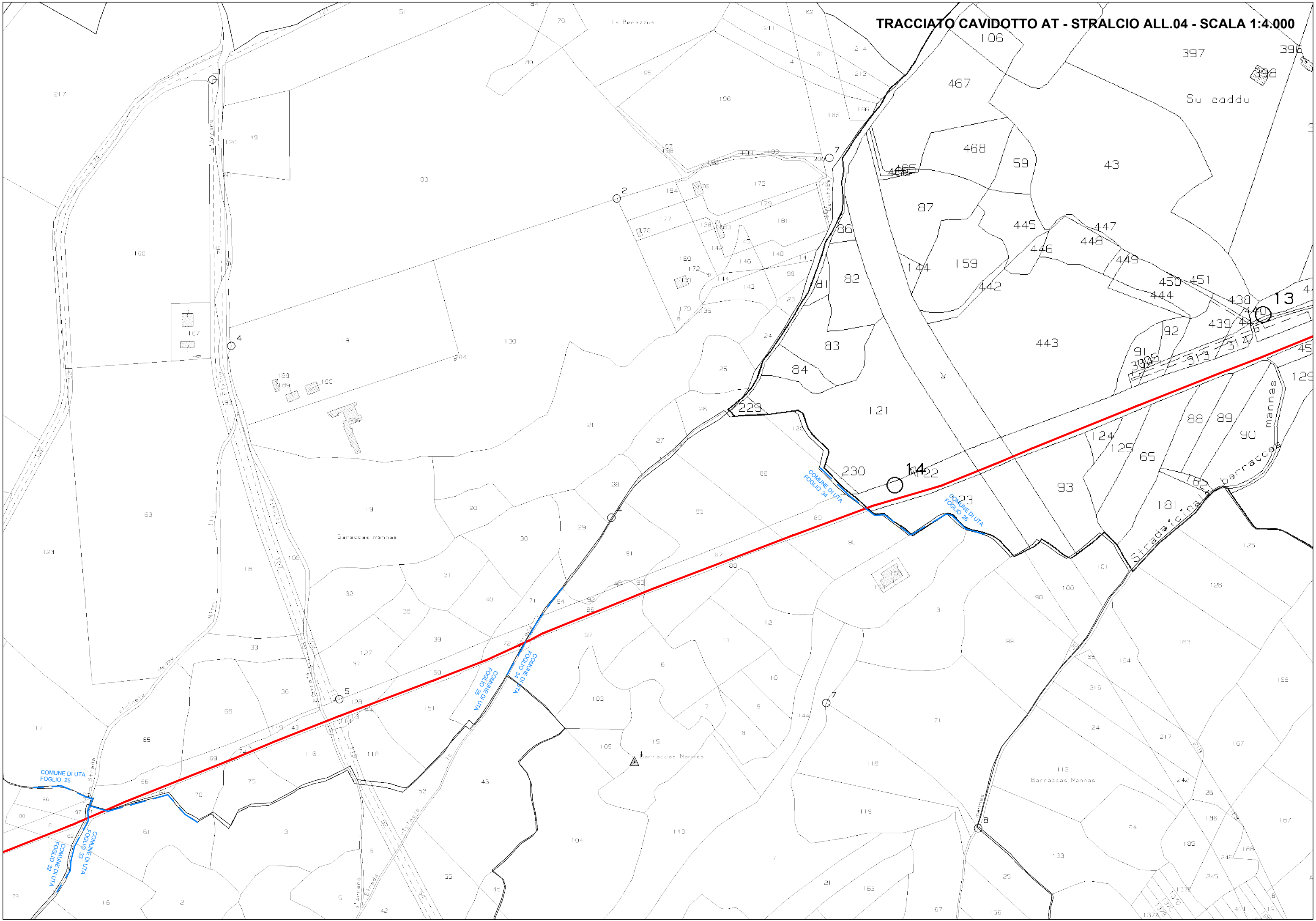

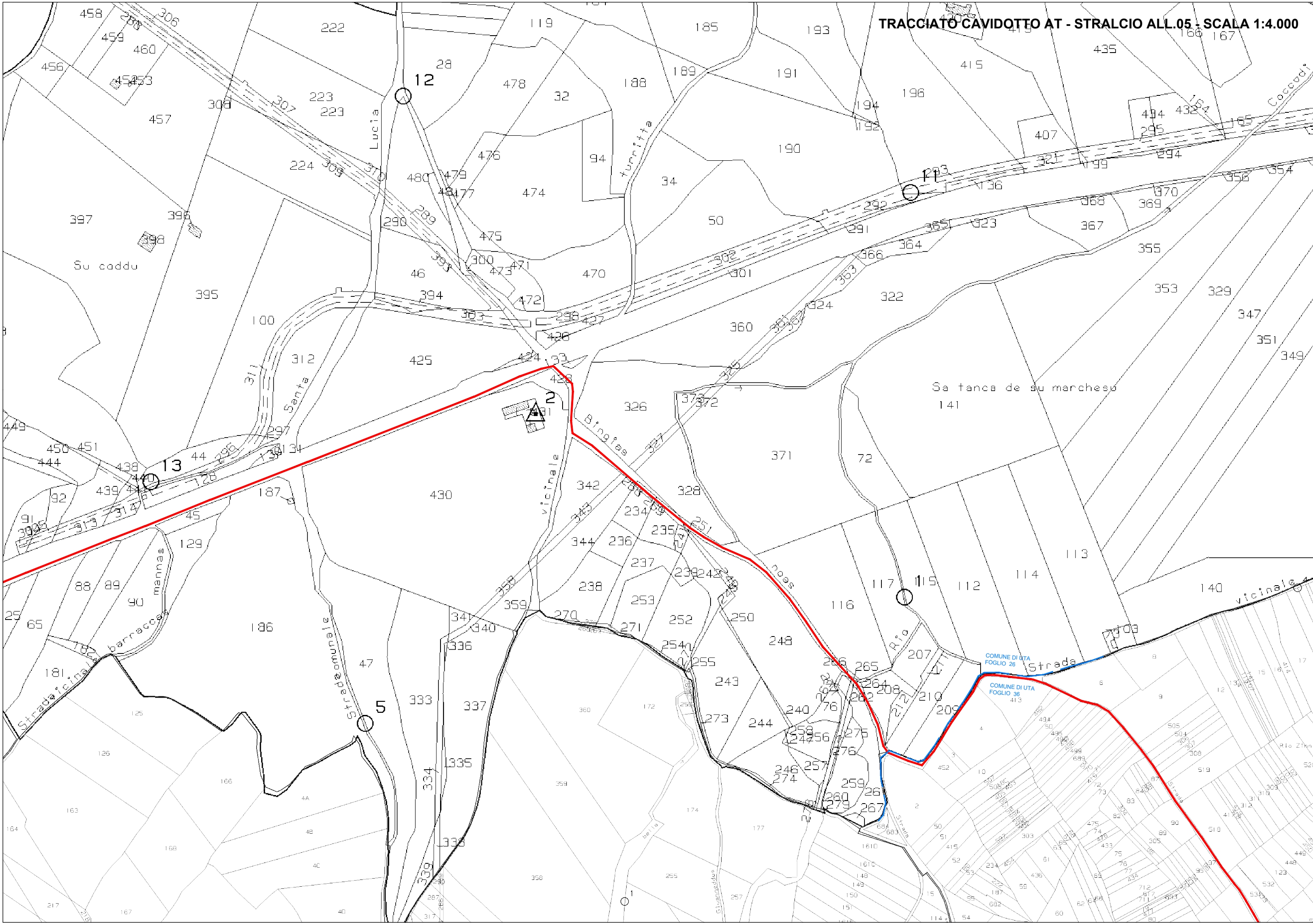

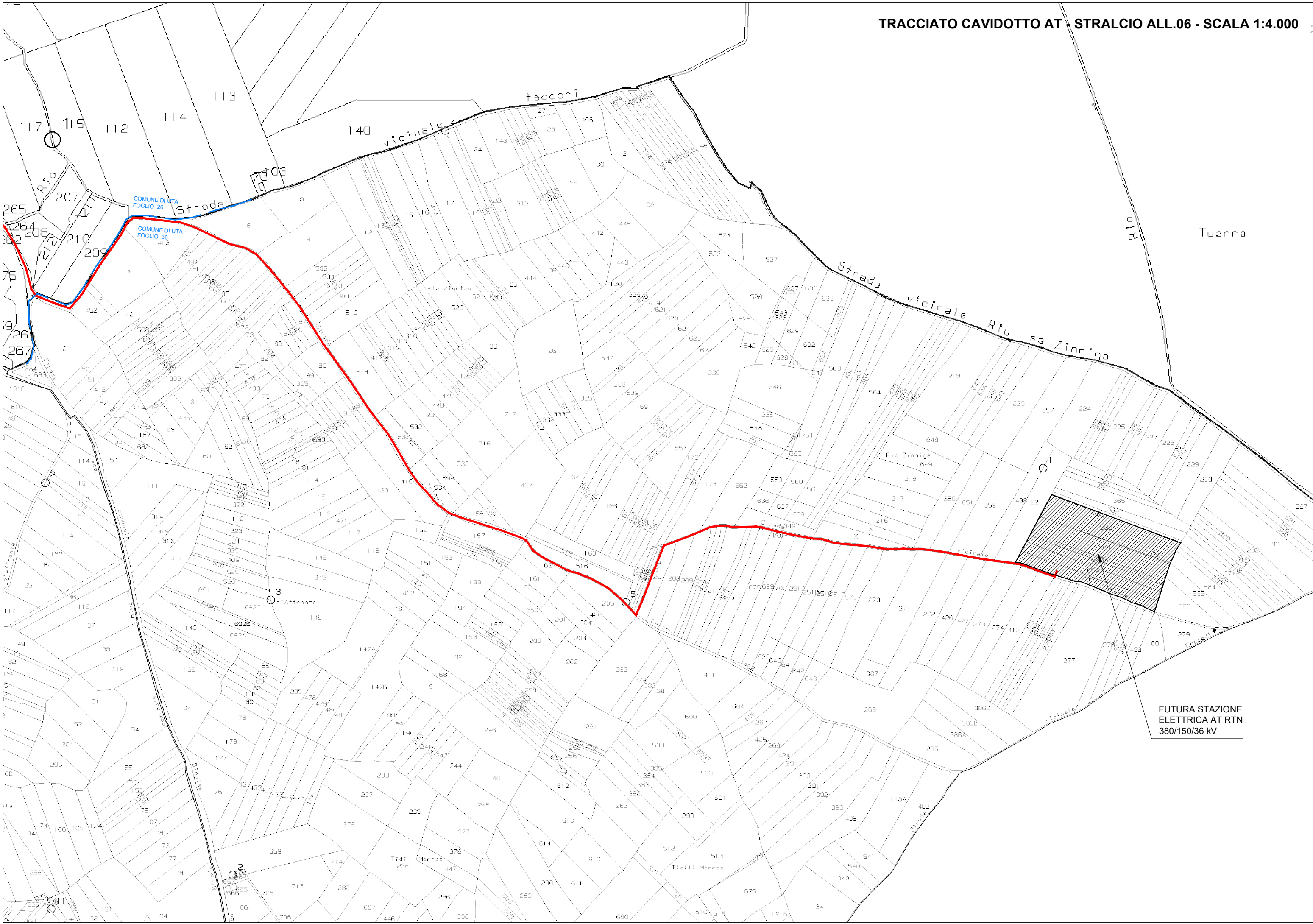

FUTURA STAZIONE
ELETTRICA AT RTN
380/150/36 kV