

QMT-STAZIONE UTENTE

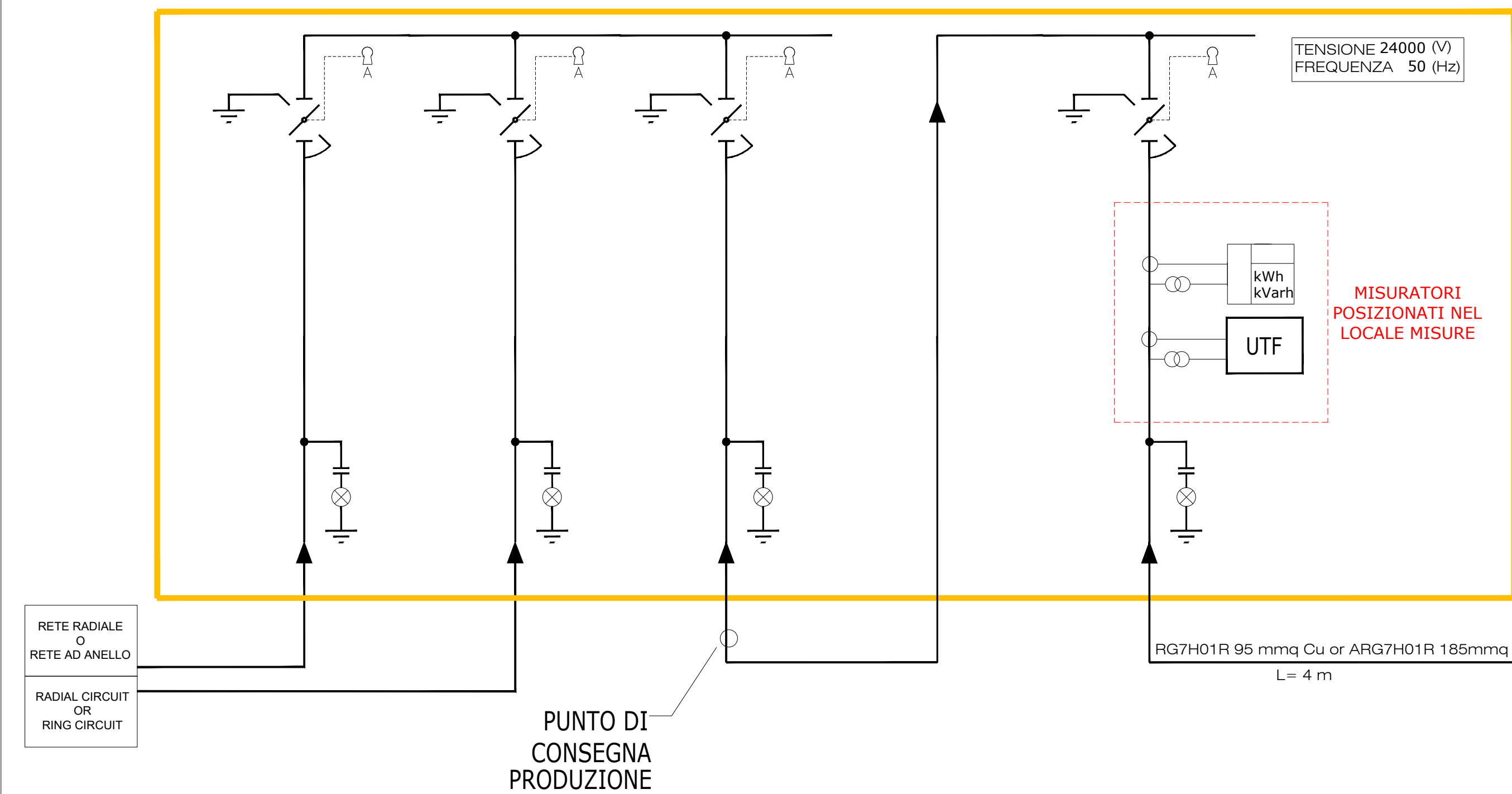

QMT-CONSEGNA

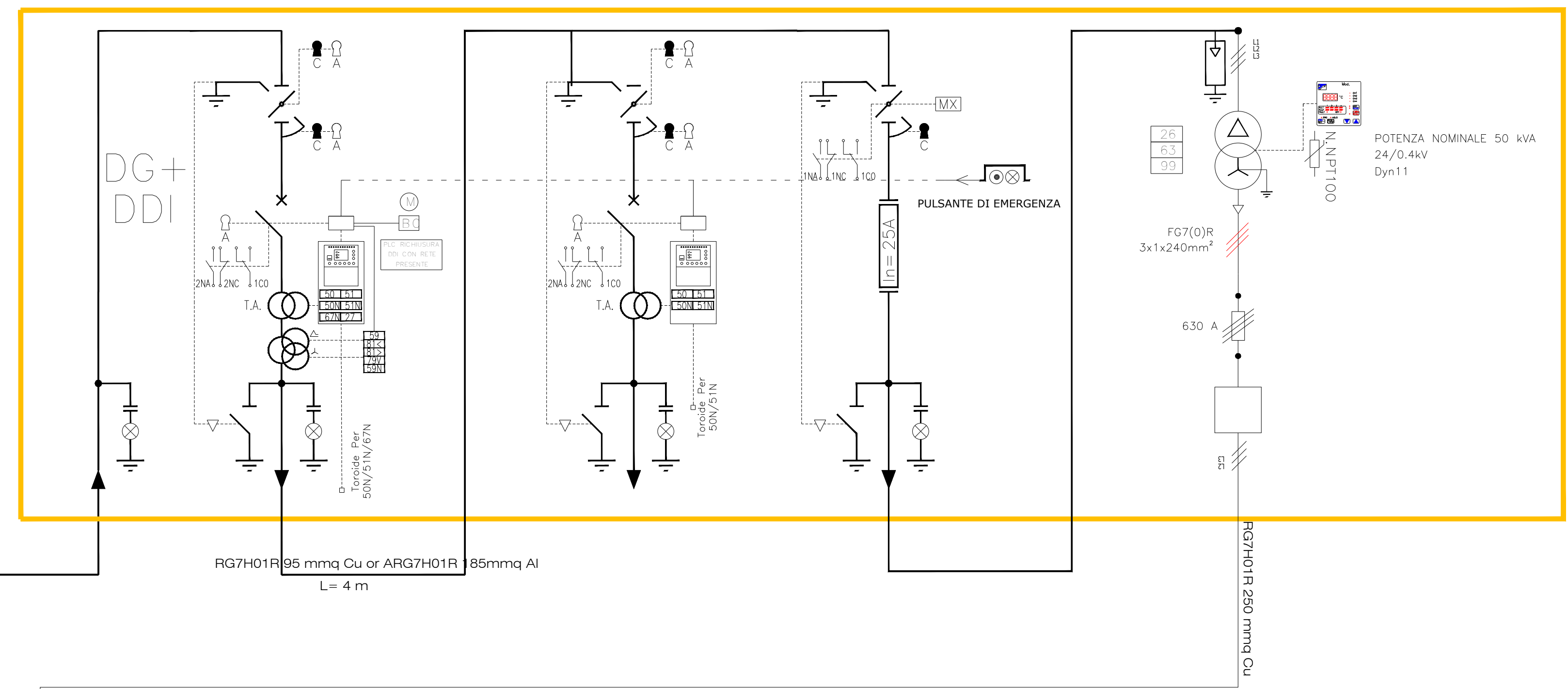

QMT DI CAMPO

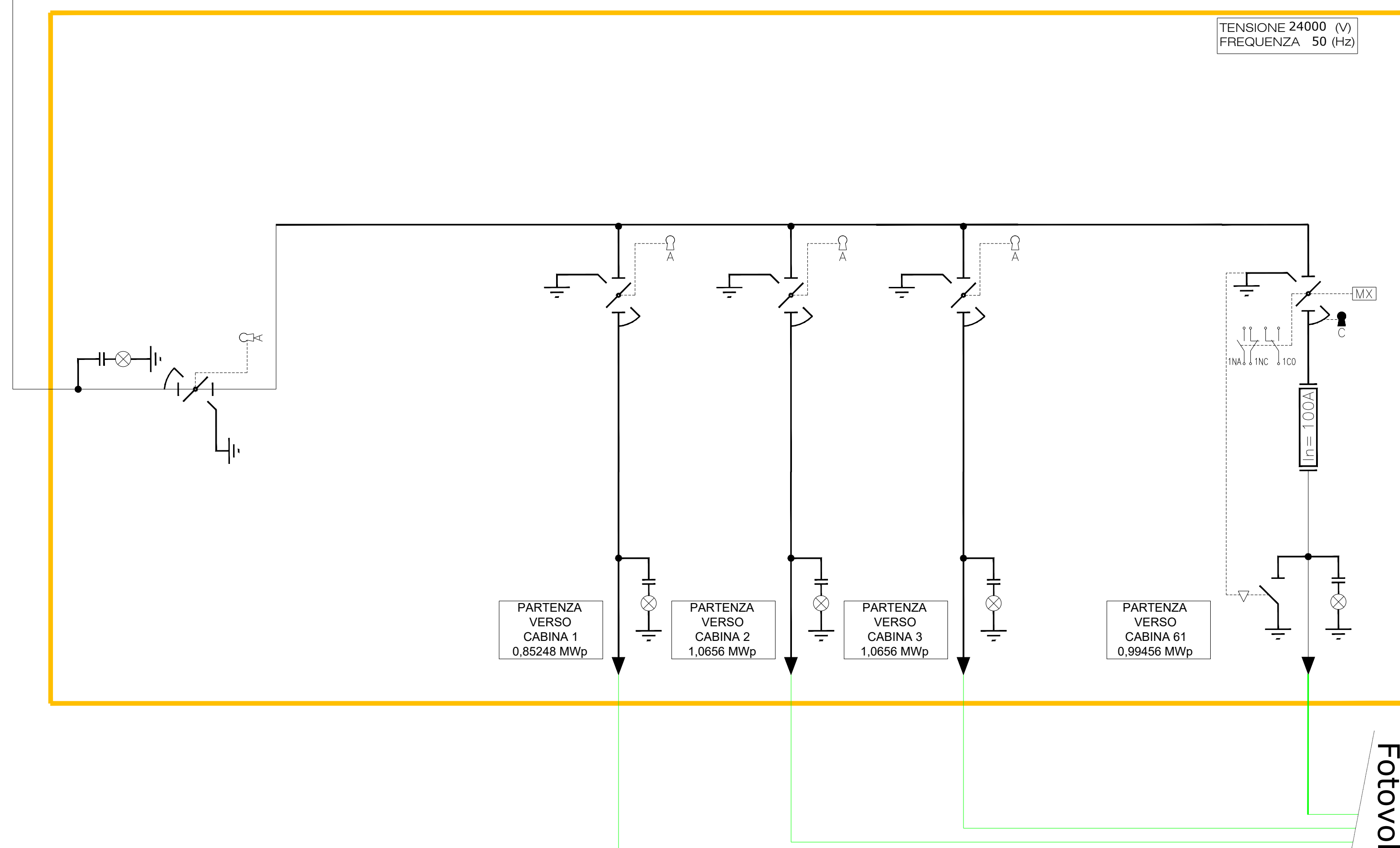

Dal Campo
Fotovoltaico

CODICE PROTEZIONI ANSI C37.2

| PROTECTION CODE | DESCRIZIONE |
|-----------------|--|
| 50 | Massima corrente di fase istantanea |
| 51 | Massima corrente di fase temporizzata |
| 51N | Massima corrente di terra temporizzata |
| 67 | Massima corrente di fase direzionale |
| 67N | Massima corrente omopolare direzionale |
| 27 | Relé di minima tensione in corrente alternata |
| 59 | Relé di massima tensione in corrente alternata |
| 81 | Dispositivo di frequenza |
| 79V | Richiusore - Richiusura dell'interruttore dopo apertura guasto |
| 59N | Relé di massima tensione omopolare in corrente alternata |
| 26 | Dispositivo termico di protezione |
| 63 | Relé a pressione di fluidi |
| 99 | Relé di livello |

IMPIANTO A MONTE
RETE PRIVATA
VALORE DI I.cto PRESUNTA
SUL QUADRO 12,5(KA)
TENSIONE NOMINALE 24(KV)
TENSIONE D'ISOLAMENTO 35(KV)
FREQUENZA 50(Hz)
NEUTRO MT ISOLAT./COMPEN.

TENSIONE 24000 (V)
FREQUENZA 50 (Hz)

CHIAVE LIBERA A SEZIONATORE DI TERRA CHIUSO
- ON -
CHIAVE LIBERA A SEZIONATORE DI TERRA APERTO
- OFF - (MANELLATA CON CHIAVE L DI MONTE)

Nota 1: in alternativa al cavo RG7H01R 95 mmq Cu può essere usato il cavo ARG7H01R 185mmq Al
Nota 2: la taratura delle protezioni sarà effettuata in accordo con le indicazioni di Enel Distribuzione

ISTANZA DI VIA (Artt. 23-24-25 del D. Lgs 152/2006 e ss.mm.ii.)

COMITENTE
DIOMEDE srl
via Nairobi 40
00144 - Roma - RM
p.iva 15672691001

PROGETTISTI INCARICATI

| | | | |
|---|---|---|---|
| Arch. DANIELE CONTICCHIO STUDIO PROFESSIONALE IN VIA DELLA ROCCA N.33 VIAREGIO (VT) C.F. 02014610540 - P.IVA 0219802054 tel. +39 056270241 - mail: daniele.conticchio@gmail.com pec: daniele.conticchio@ingpec.it Scelta attività degli Architetti P.P.C. di Roma e Provincia M. n. 23831 MEA | Ing. MARCO GRANDE STUDIO PROFESSIONALE IN VIA CASLINA NORD N.53 FROSINONE (FR) C.F. 02049071000 - P.IVA 0219802054 tel. +39 0775 900761 - mail: grande.marco@ingpec.it pec: marco.grande@ingpec.it Scelta attività degli Ingegneri della Provincia di Frosinone al n. 1161 | Ing. DANIELE MARRAS STUDIO PROFESSIONALE IN VIA GALASSI N.2 CAGLIARI (CA) C.F. 02014610540 - P.IVA 0219802054 tel. +39 070 900761 - mail: daniele.marras@ingpec.it pec: daniele.marras@ingpec.it Scelta attività degli Ingegneri della Provincia di Oristano al n. 378 | Ing. LORENA VACCA STUDIO PROFESSIONALE IN VIA GALASSI N.2 CAGLIARI (CA) C.F. 02014610540 - P.IVA 0219802054 tel. +39 070 900761 - mail: lorena.vacca@ingpec.it pec: lorena.vacca@ingpec.it Scelta attività degli Ingegneri della Provincia di Cagliari al n. 476 |
|---|---|---|---|

PROGETTO DI UN IMPIANTO FOTOVOLTAICO A TERRA COLLEGATO ALLA RTN
Potenza nominale 96,152 MWp
Località "Serra Taccori" - Comune di Uta (CA)

TITOLO ELABORATO
UNIFILARE QUADRI TIPO MT

| REV. | DATA | DESCRIZIONE | REDATTO | CONTROLLATO | APPROVATO |
|------|------------------|-------------|---------|----------------|-----------|
| 01 | Definitivo | Luglio 2022 | - | TAVPROG025 | |
| REV. | FASE PROGETTUALE | DATA | SCALA | IDENTIFICATORE | |