

PLANIMETRIA DI RIFERIMENTO

SCALA 1:30000 - 1 cm = 300 m

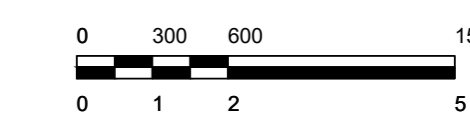

LEGENDA

- AREA DISPONIBILITÀ CATASTALE
- FUTURA SE RTN 15036 KV "FIUMESANTO 2"
- CAVIDOTTO AT 38 KV INTERRATO DI CONNESSIONE ALLA RTN

AREA IMPIANTO			
COMUNE	FOGLIO	PARTICELLA	NOMINATIVO O DENOMINAZIONE
SASSARI	27	331	MUZZU GIANCARLO MUZZU MARIA GIOVANNA MUZZU SALVATORE TEDDE ANTONIETTA
SASSARI	30	17	COSSU FRANCO COSSU GIOVANNI ANTONIO COSSU SALVATORE

LEGENDA

- AREA DISPONIBILITÀ CATASTALE
- FUTURA SE RTN 15036 KV "FIUMESANTO 2"
- CAVIDOTTO AT 38 KV INTERRATO DI CONNESSIONE ALLA RTN
- COMUNE DI SASSARI - FOGLIO 27
- COMUNE DI SASSARI - FOGLIO 29
- COMUNE DI SASSARI - FOGLIO 30
- COMUNE DI SASSARI - FOGLIO 38

SCALA 1:2000 - 1 cm = 20 m

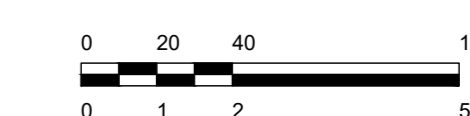

Rev.	Descrizione	Aut.	GG	QC	12/2022
0	Prima Emissione	AS/MS	GG	QC	12/2022

Proprietà: TEP RENEWABLES (SANTA GIUSTA PV) S.R.L.
 Piazzale Giulio Douhet, 25 - 00143 Roma
 P.IVA e C.F. 16882231000 - REA RM - 1681812

Progetto: IMPIANTO AGRIVOLTAICO
 POTENZA NOMINALE 21 MWp
 POTENZA IN INIEZIONE 21 MWp
 Comune di Sassari (SS)

PROGETTO DEFINITIVO
 Art. 29 del D.Lgs. 152/06 e s.m.i.
 Art. 12 del D.Lgs. 387/03 e s.m.i.

Progettista: ING. MATTEO BERTONERI iscritto all'Ordine degli Ingegneri della Provincia di Massa Carrara al n. 669 sez. A

Tavola: INQUADRAMENTO IMPIANTO E CONNESSIONE
 PG-T07-1
 RZ22-00035-IT-SANTAGUSTA_PG-T07
 Scala: 1:2000

È vietata la riproduzione di questo documento senza preventiva autorizzazione scritta della TEP RENEWABLES ITALIA S.R.L.

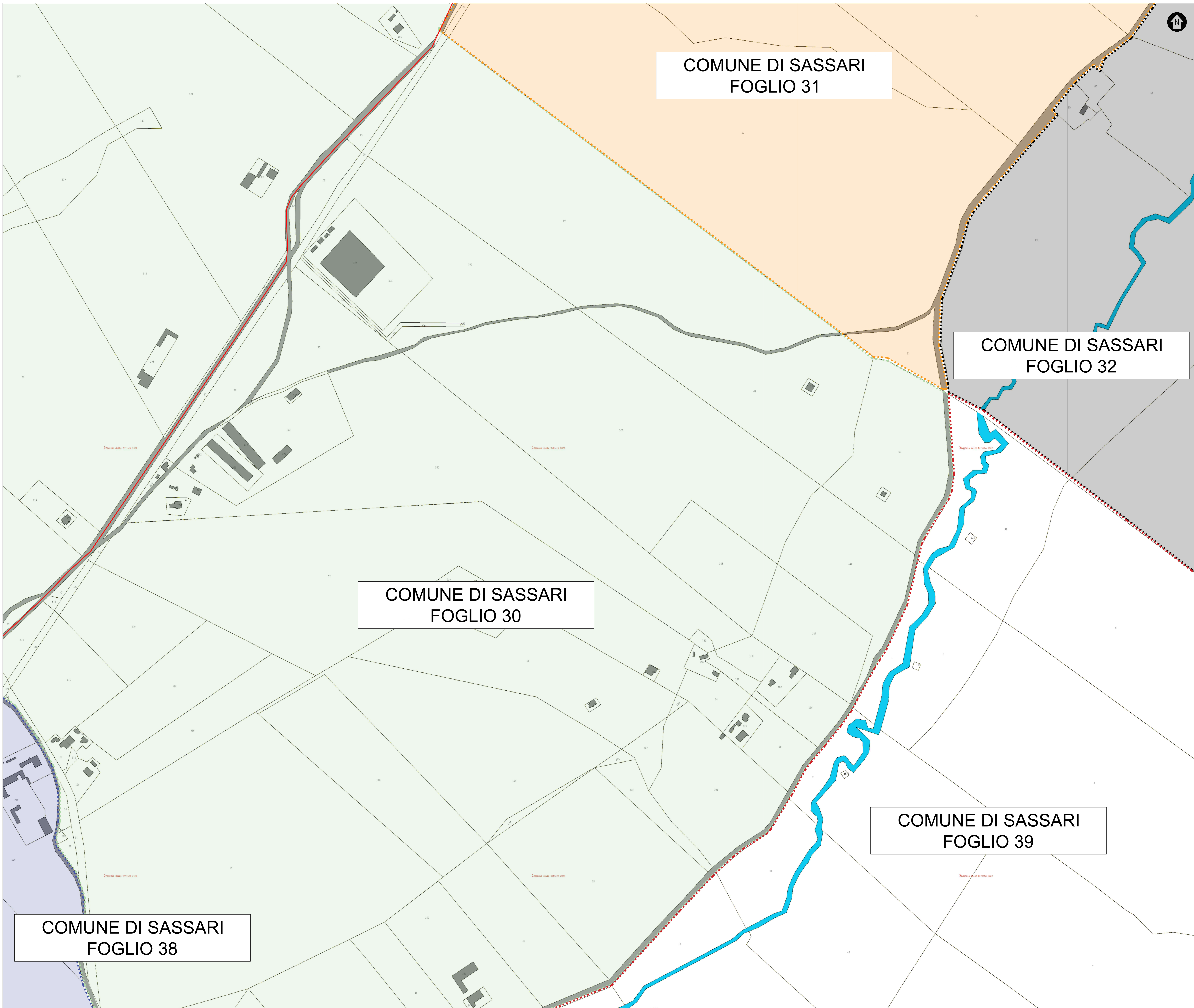

COMUNE DI SASSARI
FOGLIO 31

COMUNE DI SASSARI
FOGLIO 32

COMUNE DI SASSARI
FOGLIO 30

COMUNE DI SASSARI
FOGLIO 39

COMUNE DI SASSARI
FOGLIO 38

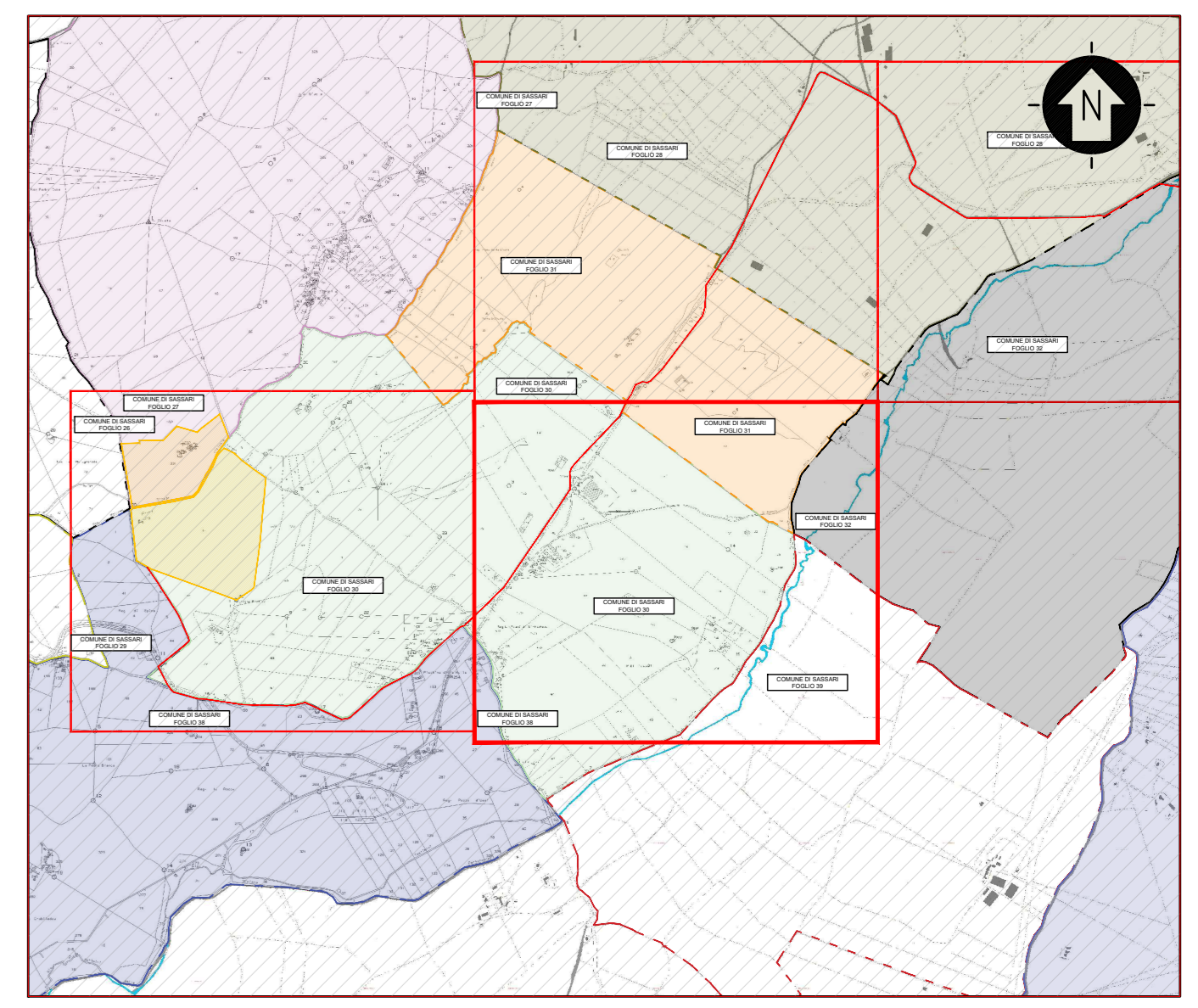

PLANIMETRIA DI RIFERIMENTO
SCALA 1:30'000 - 1 cm = 300 m
0 300 600 1500
0 1 2 5 cm

LEGENDA
 AREA DISPONIBILITÀ CATASTALE
 FUTURA SE RTN 150/36 KV "FIUMESANTO 2"
 CAVIDOTTO AT 36 KV INTERRATO DI CONNESSIONE ALLA RTN

LEGENDA
 AREA DISPONIBILITÀ CATASTALE
 FUTURA SE RTN 150/36 KV "FIUMESANTO 2"
 CAVIDOTTO AT 36 KV INTERRATO DI CONNESSIONE ALLA RTN
 COMUNE DI SASSARI - FOGLIO 30
 COMUNE DI SASSARI - FOGLIO 31
 COMUNE DI SASSARI - FOGLIO 32
 COMUNE DI SASSARI - FOGLIO 38

SCALA 1:2'000 - 1 cm = 20 m
0 20 100
0 1 2 5 cm

Rev.	Descrizione	ASMB	GG	GC	12/2022
0	Prima Emissione				

Proprietario: TEP RENEWABLES (SANTA GIUSTA PV) S.R.L.
 Piazzale Giulio Douhet, 25 - 00143 Roma
 P.IVA e C.F. 1688231000 - REA RM - 1681812

Progetto: IMPIANTO AGRIVOLTAICO
 POTENZA NOMINALE 21,10 MWp
 POTENZA IN INIEZIONE 21,10 MWp
 Comune di Sassari (SS)

PROGETTO DEFINITIVO
 Art. 29 del D.Lgs. 152/06 e s.m.i.
 Art. 12 del D.Lgs. 387/03 e s.m.i.

Progettista: ING. MATTEO BERTONERI Iscritto all'Ordine degli Ingegneri della Provincia di Massa Carrara al n. 669 sez. A

Tavola: INQUADRAMENTO IMPIANTO E CONNESSIONE
 PG-T07-2
 Scala: 1:2000

È VIETATA LA RIPRODUZIONE DI QUESTO DOCUMENTO SENZA PREVENTIVA AUTORIZZAZIONE SCRITTA DELLA TEP RENEWABLES ITALIA S.R.L.

INQUADRAMENTO TERRITORIALE - STRALCIO CARTOGRAFICO CATASTALE, COMUNE DI SASSARI
 FOGLI COMUNI DI SASSARI: 30, 31, 32, 39

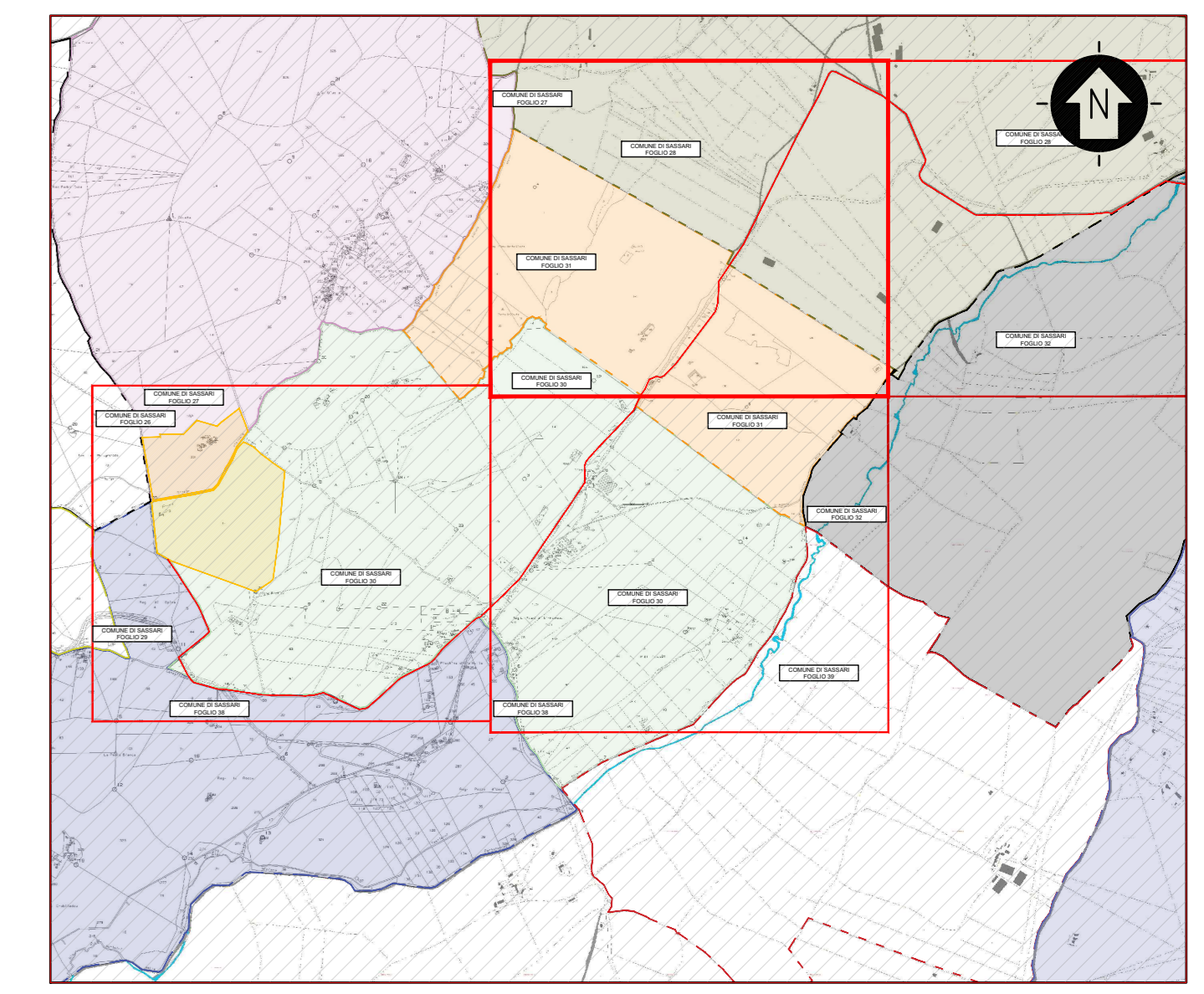
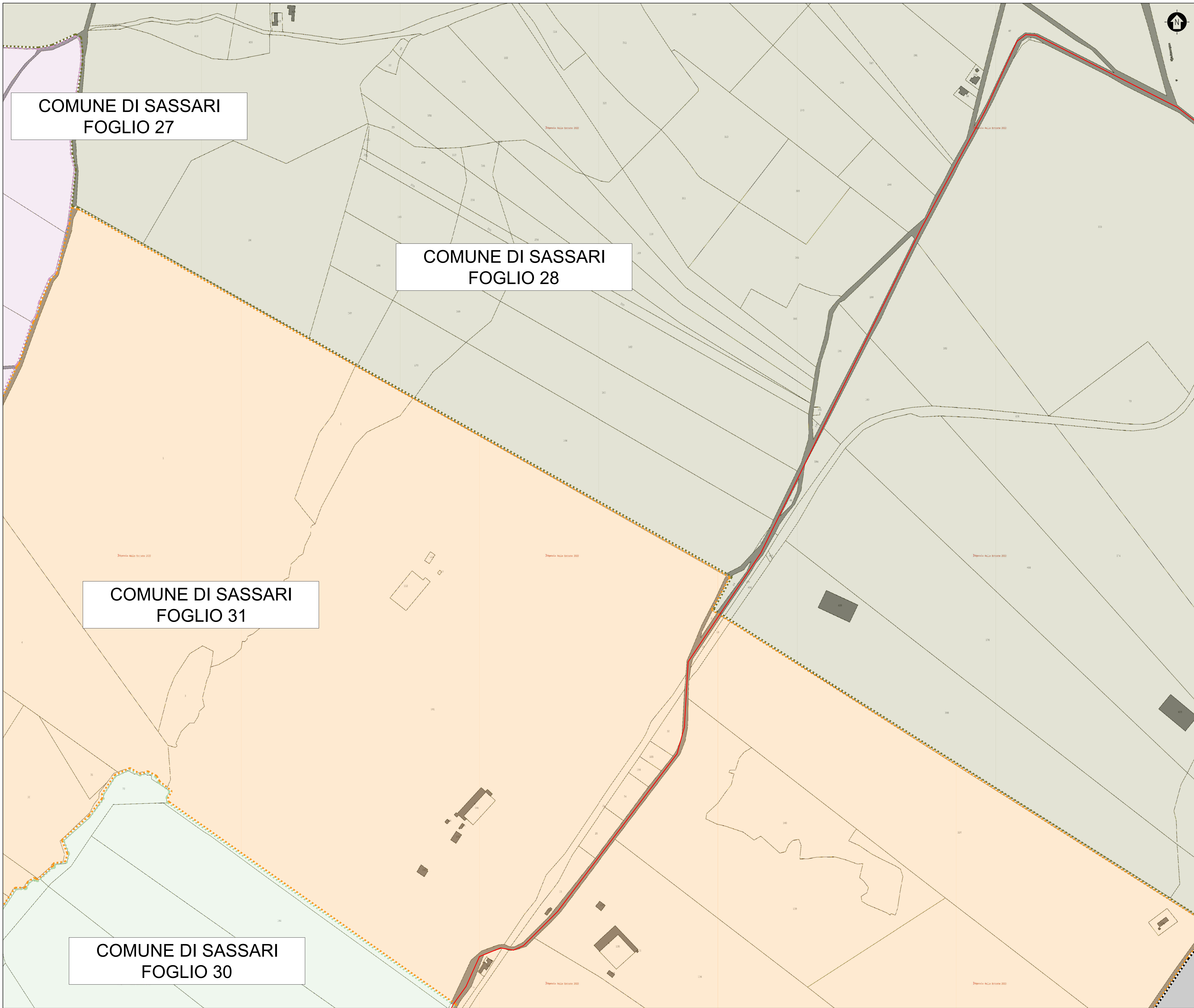

PLANIMETRIA DI RIFERIMENTO

SCALA 1:30'000 - 1 cm = 300 m

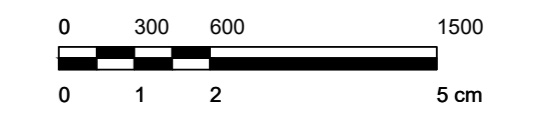

LEGENDA

- AREA DISPONIBILITÀ CATASTALE
- FUTURA SE RTN 150/36 KV "FIUMESANTO 2"
- CAVIDOTTO AT 36 KV INTERRATO DI CONNESSIONE ALLA RTN

LEGENDA

- AREA DISPONIBILITÀ CATASTALE
- FUTURA SE RTN 150/36 KV "FIUMESANTO 2"
- CAVIDOTTO AT 36 KV INTERRATO DI CONNESSIONE ALLA RTN
- COMUNE DI SASSARI - FOGLIO 27
- COMUNE DI SASSARI - FOGLIO 28
- COMUNE DI SASSARI - FOGLIO 30
- COMUNE DI SASSARI - FOGLIO 31

SCALA 1:2'000 - 1 cm = 20 m

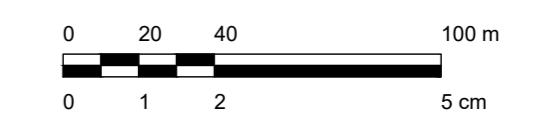

Rev.	Descrizione	ASMB	GG	GC	12/2022	Data
0	Prima Emissione					

Proprietà: TEP RENEWABLES (SANTA GIUSTA PV) S.R.L.
 Piazzale Giulio Douhet, 25 - 00143 Roma
 P.IVA e C.F. 1688231000 - REA RM - 1681812

Progetto: IMPIANTO AGRIVOLTAICO
 POTENZA NOMINALE 21,10 MWp
 POTENZA IN INIEZIONE 21,10 MWp
 Comune di Sassari (SS)

PROGETTO DEFINITIVO
 Art. 28 del D.Lgs. 152/06 e ss. mod. 1
 Art. 12 del D.Lgs. 387/03 e ss. mod. 1

Progettista: ING. MATTEO BERTONERI iscritto all'Ordine degli Ingegneri della Provincia di Massa Carrara al n. 669 sez. A

Tavola: INQUADRAMENTO IMPIANTO E CONNESSIONE
 Tav. n°: PG-T07-3
 Foglio: PG-T07-3
 Scala: 1:2000

È vietata la riproduzione di questo documento senza preventiva autorizzazione scritta della TEP RENEWABLES ITALIA S.R.L.

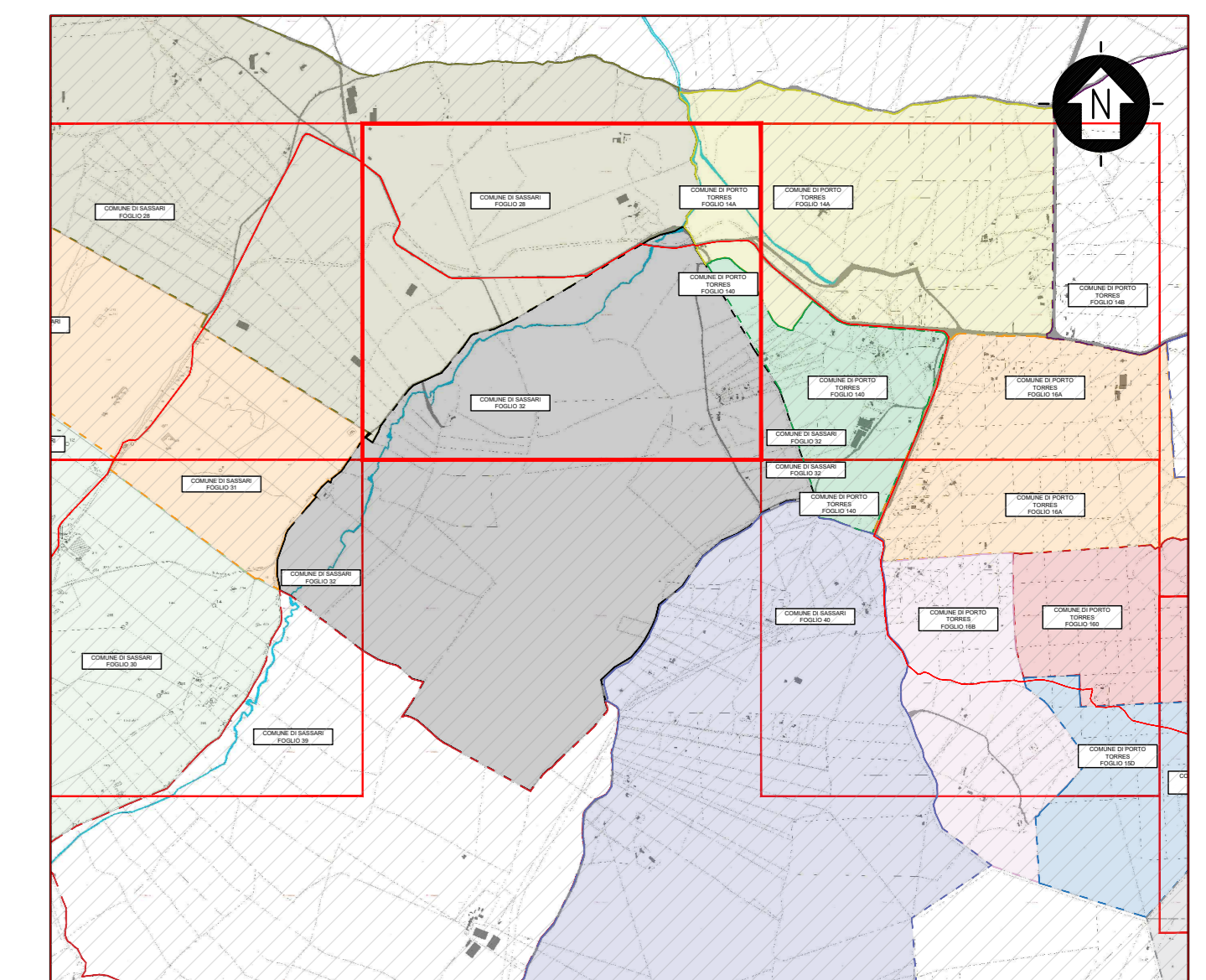
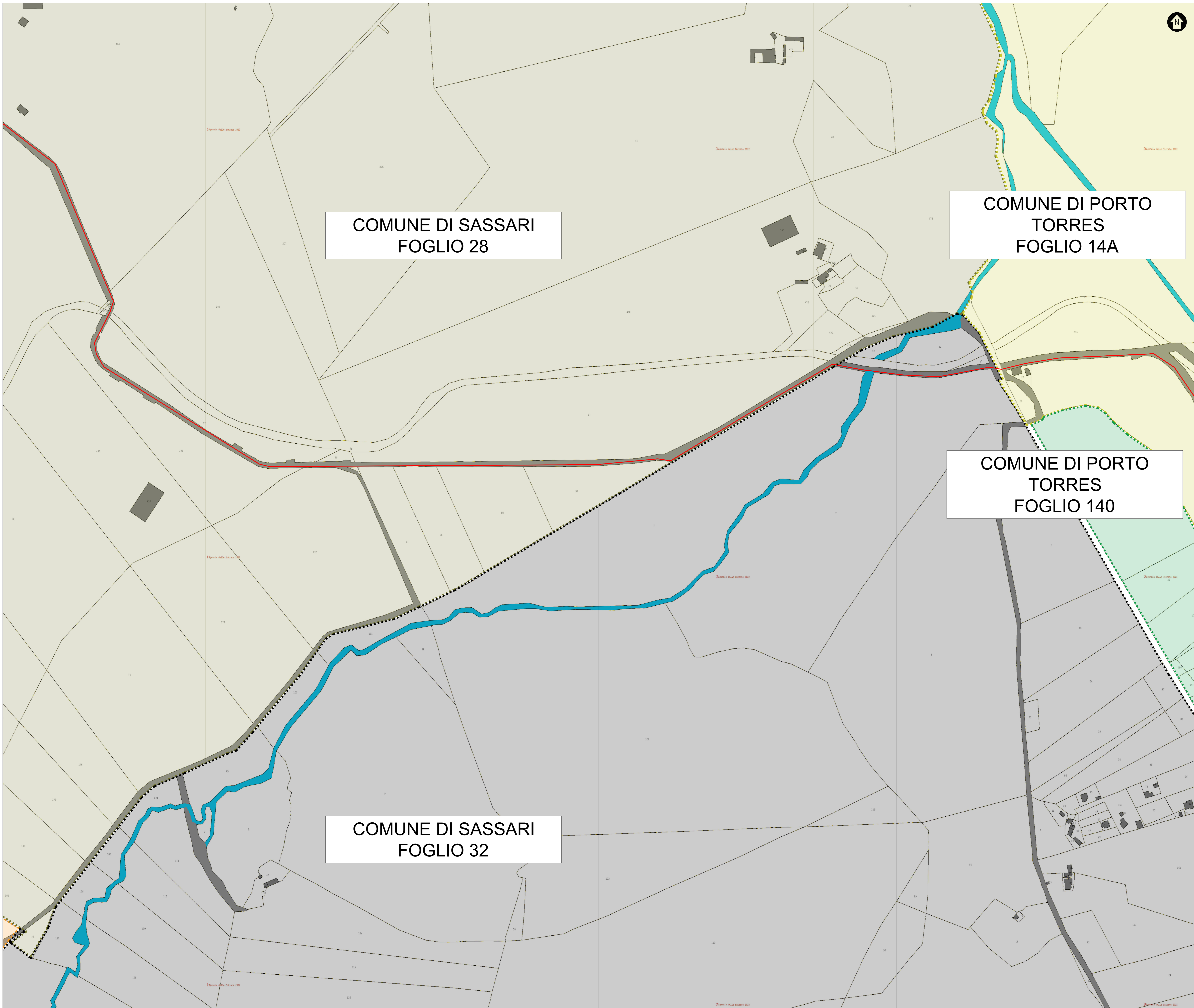

PLANIMETRIA DI RIFERIMENTO
 SCALA 1:30'000 - 1 cm = 300 m
 0 300 600 1500
 0 1 2 5 cm

LEGENDA
 AREA DISPONIBILITÀ CATASTALE
 FUTURA SE RTN 150/36 KV "FIUMESANTO 2"
 CAVIDOTTO AT 36 KV INTERRATO DI CONNESSIONE ALLA RTN

LEGENDA
 AREA DISPONIBILITÀ CATASTALE
 FUTURA SE RTN 150/36 KV "FIUMESANTO 2"
 CAVIDOTTO AT 36 KV INTERRATO DI CONNESSIONE ALLA RTN
 --- COMUNE DI SASSARI - FOGLIO 28
 --- COMUNE DI SASSARI - FOGLIO 32
 --- COMUNE DI PORTO TORRES - FOGLIO 14A
 --- COMUNE DI PORTO TORRES - FOGLIO 140

SCALA 1:2'000 - 1 cm = 20 m
 0 20 100
 0 1 2 5 cm

Rev.	Descrizione	ASMB	GG	GC	12/2022	Data
0	Prima Emissione					

Proprietario: TEP RENEWABLES (SANTA GIUSTA PV) S.R.L.
 Piazzale Giulio Douhet, 25 - 00143 Roma
 P.IVA e C.F. 16882231000 - REA RM - 1681812

Progetto: INQUADRAMENTO IMPIANTO E CONNESSIONE
 POTENZA NOMINALE 23.110 MWp
 POTENZA IN INIEZIONE 210 MWp
 Comune di Sassari (SS)

PROGETTO DEFINITIVO
 Art. 29 del D.Lgs. 152/06 e ss. mod. 1
 Art. 12 del D.Lgs. 387/03 e ss. mod. 1

Progettista: ING. MATTEO BERTONERI iscritto all'Ordine degli Ingegneri della Provincia di Massa Carrara al n. 669 sez. A

Tavola: INQUADRAMENTO IMPIANTO E CONNESSIONE
 PG-T07-4
 Scale: 1:2000

È vietata la riproduzione di questo documento senza preventiva autorizzazione scritta della TEP RENEWABLES ITALIA S.R.L.

INQUADRAMENTO TERRITORIALE - STRALCIO CARTOGRAFICO CATASTALE - COMUNE DI SASSARI E DI PORTO TORRES
 FOGLI COMUNI DI SASSARI: 28, 32; FOGLI COMUNI DI PORTO TORRES: 14A, 140

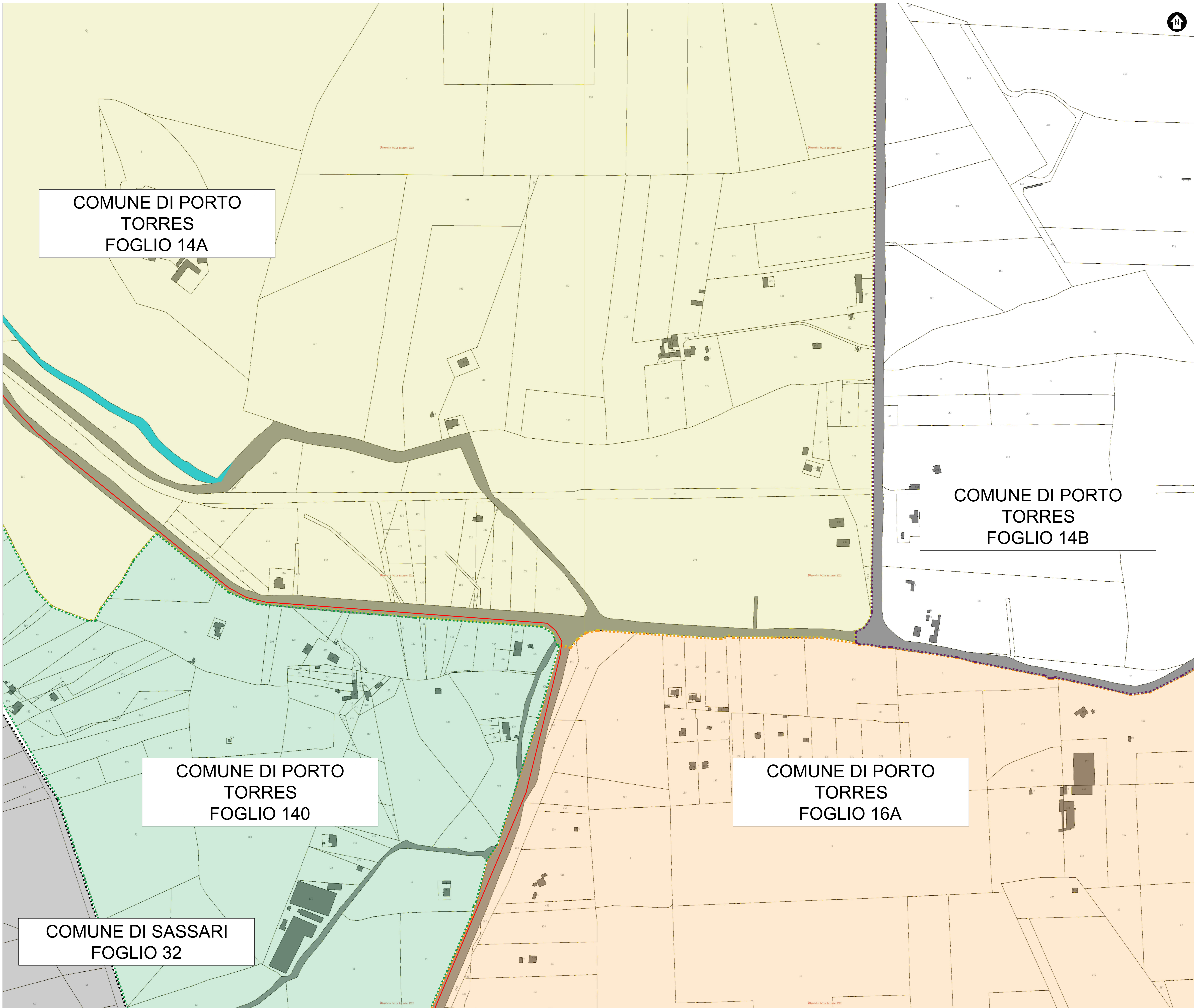

COMUNE DI PORTO
TORRES
FOGLIO 14A

COMUNE DI PORTO
TORRES
FOGLIO 14B

COMUNE DI PORTO
TORRES
FOGLIO 140

COMUNE DI PORTO
TORRES
FOGLIO 16A

COMUNE DI SASSARI
FOGLIO 32

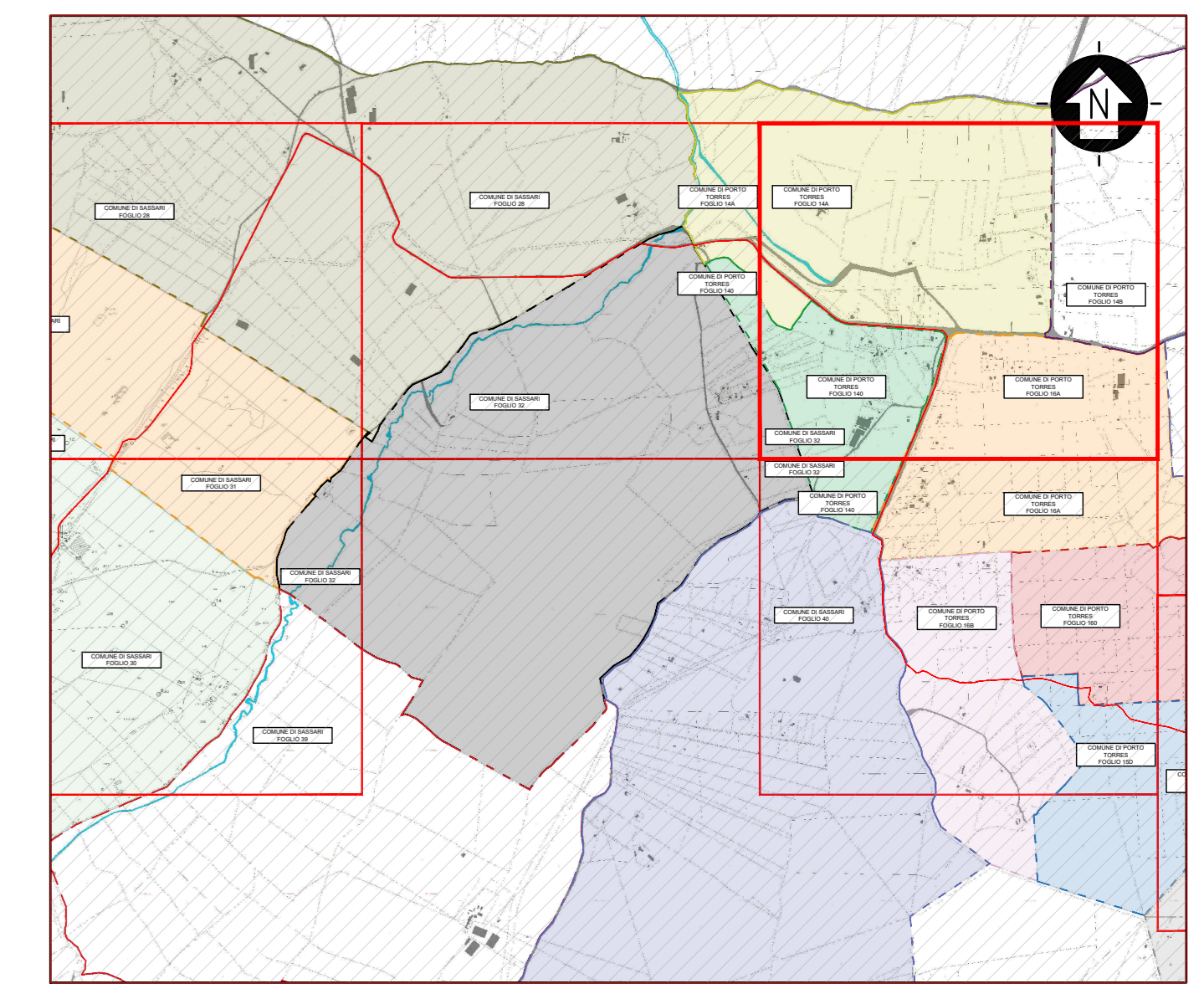

PLANIMETRIA DI RIFERIMENTO
SCALA 1:30'000 - 1 cm = 300 m
0 300 600 1500
0 1 2 5 cm

LEGENDA

 AREA DISPONIBILITÀ CATASTALE
 FUTURA SE RTN 150/36 KV "FIUMESANTO 2"
 CAVIDOTTO AT 36 KV INTERRATO DI CONNESSIONE ALLA RTN

LEGENDA

 COMUNE DI SASSARI - FOGLIO 32
 COMUNE DI PORTO TORRES - FOGLIO 14A
 COMUNE DI PORTO TORRES - FOGLIO 14B
 COMUNE DI PORTO TORRES - FOGLIO 16A
 COMUNE DI PORTO TORRES - FOGLIO 140

SCALA 1:2'000 - 1 cm = 20 m
0 20 40 100 m
0 1 2 5 cm

ID	Descrizione	ASMB	GG	QC	12/2022
0	Prima Emissione				

Proprietà: TEP RENEWABLES (SANTA GIUSTA PV) S.R.L.
 PIAZZALE GIULIO DUCHINI, 25 - 00143 ROMA
 P.IVA e C.F. 1688231000 - REA RM - 1681812

Progetto: INQUADRAMENTO IMPIANTO E CONNESSIONE
 POTENZA NOMINALE 23.110 MWp
 POTENZA IN INIEZIONE 23.110 MWp
 Comune di Sassari (SS)

PROGETTO DEFINITIVO
 Art. 29 del D.Lgs. 152/06 e s.m. e s.i.
 Art. 12 del D.Lgs. 387/03 e s.m. e s.i.

Progettista: ING. MATTEO BERTONERI Iscritto all'Ordine degli Ingegneri della Provincia di Massa Carrara al n. 669 sez. A

Tav. n°: PG-T07-5
 Foglio: 1/2000
 È vietata la riproduzione di questo documento senza preventiva autorizzazione scritta della TEP RENEWABLES ITALIA S.R.L.

INQUADRAMENTO TERRITORIALE, STRALCIO CARTOGRAFICO CATASTALE, COMUNE DI SASSARI E DI PORTO TORRES
 FOGLIO COMUNE DI SASSARI: 32; FOGLIO COMUNE DI PORTO TORRES: 14A, 14B, 140

COMUNE DI SASSARI
FOGLIO 32

COMUNE DI PORTO
TORRES
FOGLIO 140

COMUNE DI PORTO
TORRES
FOGLIO 16A

COMUNE DI SASSARI
FOGLIO 40

COMUNE DI PORTO
TORRES
FOGLIO 16B

COMUNE DI PORTO
TORRES
FOGLIO 160

COMUNE DI PORTO
TORRES
FOGLIO 15D

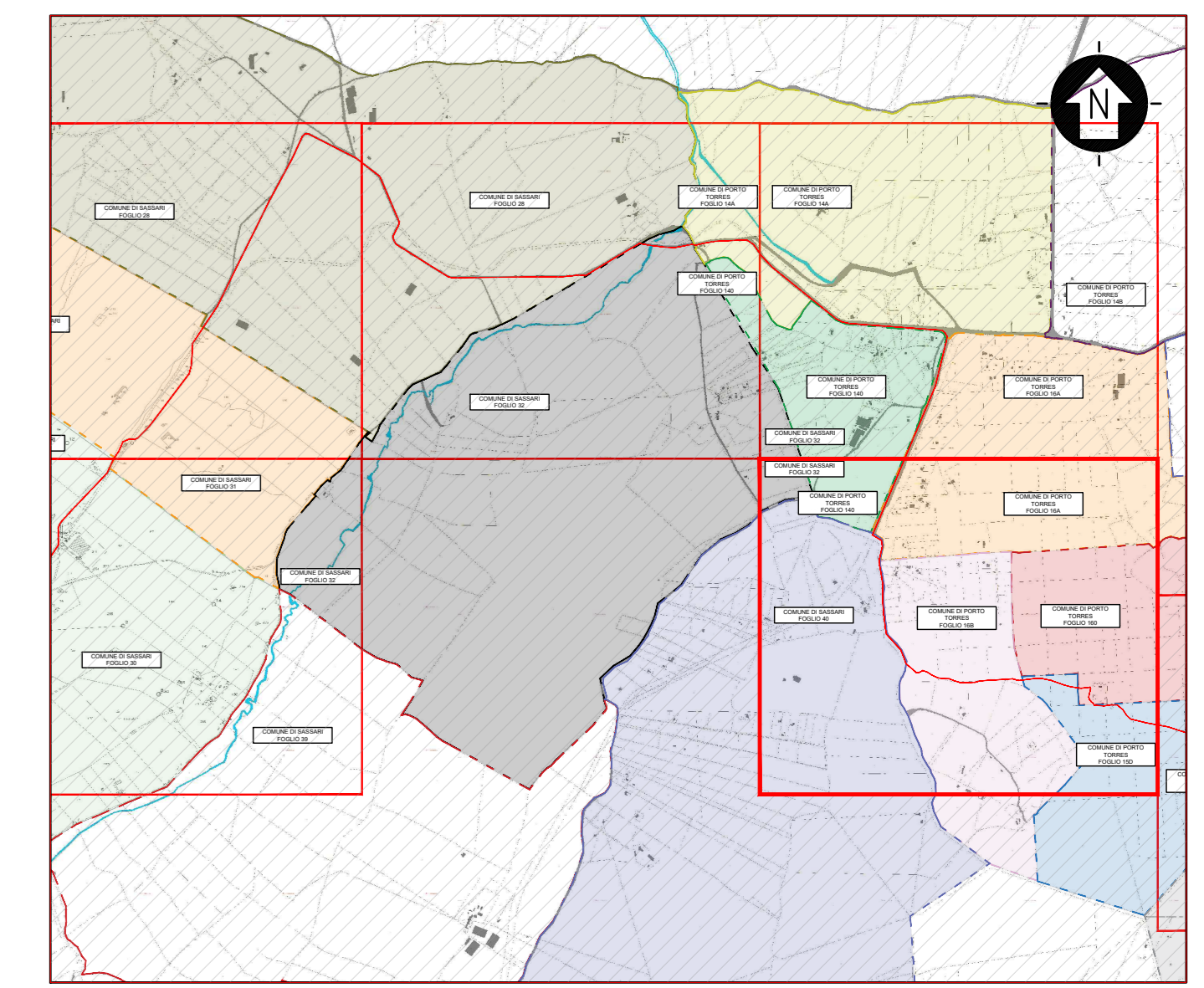

PLANIMETRIA DI RIFERIMENTO

SCALA 1:30'000 - 1 cm = 300 m

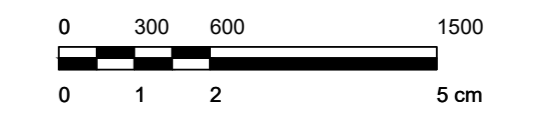

LEGENDA

- AREA DISPONIBILITÀ CATASTALE
- FUTURA SE RTN 15036 KV "FIUMESANTO 2"
- CAVIDOTTO AT 36 KV INTERRATO DI CONNESSIONE ALLA RTN

LEGENDA

- AREA DISPONIBILITÀ CATASTALE
- FUTURA SE RTN 15036 KV "FIUMESANTO 2"
- CAVIDOTTO AT 36 KV INTERRATO DI CONNESSIONE ALLA RTN
- COMUNE DI SASSARI - FOGLIO 32
- COMUNE DI SASSARI - FOGLIO 40
- COMUNE DI PORTO TORRES - FOGLIO 15D
- COMUNE DI PORTO TORRES - FOGLIO 16A
- COMUNE DI PORTO TORRES - FOGLIO 16B
- COMUNE DI PORTO TORRES - FOGLIO 140
- COMUNE DI PORTO TORRES - FOGLIO 160

SCALA 1:2'000 - 1 cm = 20 m

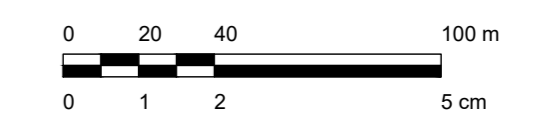

Rev.	Descrizione	ASMB	GG	GC	12/2022
0	Prima Emissione				

Proprietario: TEP RENEWABLES (SANTA GIUSTA PV) S.R.L.
Piazzale Giulio Douhet, 25 - 00143 Roma
P.IVA e C.F. 16882231000 - REA RM - 1681812

Progetto: IMPIANTO AGRIVOLTAICO
POTENZA NOMINALE 23,110 MWp
PRODOTTORE IN INNOVATIVE ZONE
Comune di Sassari (SS)

PROGETTO DEFINITIVO
At 29 del D.Lgs. 152/06 art. 1, comma 1
At 12 del D.Lgs. 387/03 art. 1, comma 1

Progettista: ING. MATTEO BERTONERI iscritto all'Ordine degli Ingegneri della Provincia di Massa Carrara al n. 669 sez. A

Tavola: INQUADRAMENTO IMPIANTO E CONNESSIONE
PG-T07-6

RF22-00035-IT-SANTAGIUSTA_PG-T07
Scale: 1:2000

È vietata la riproduzione di questo documento senza preventiva autorizzazione scritta della TEP RENEWABLES ITALIA S.R.L.

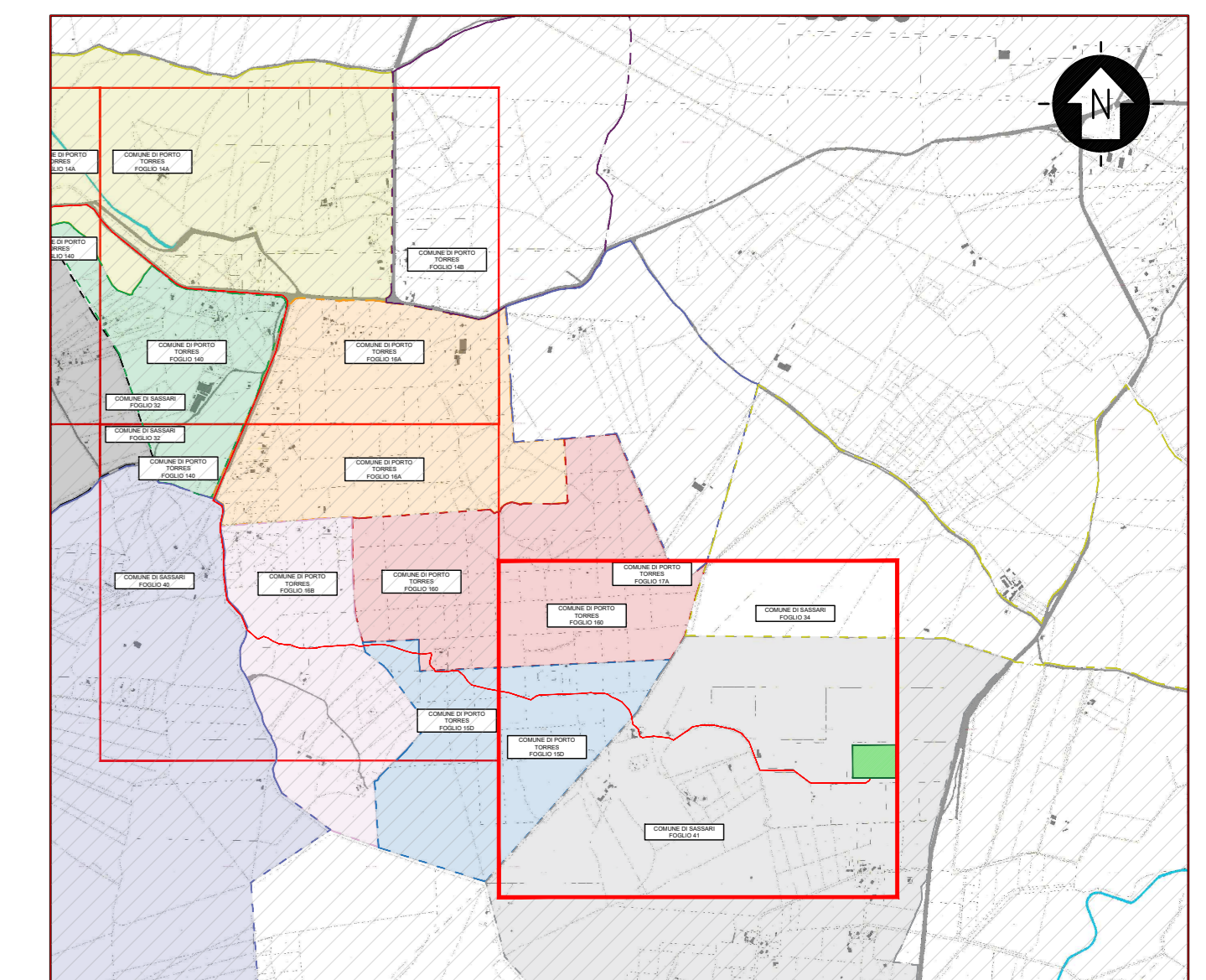
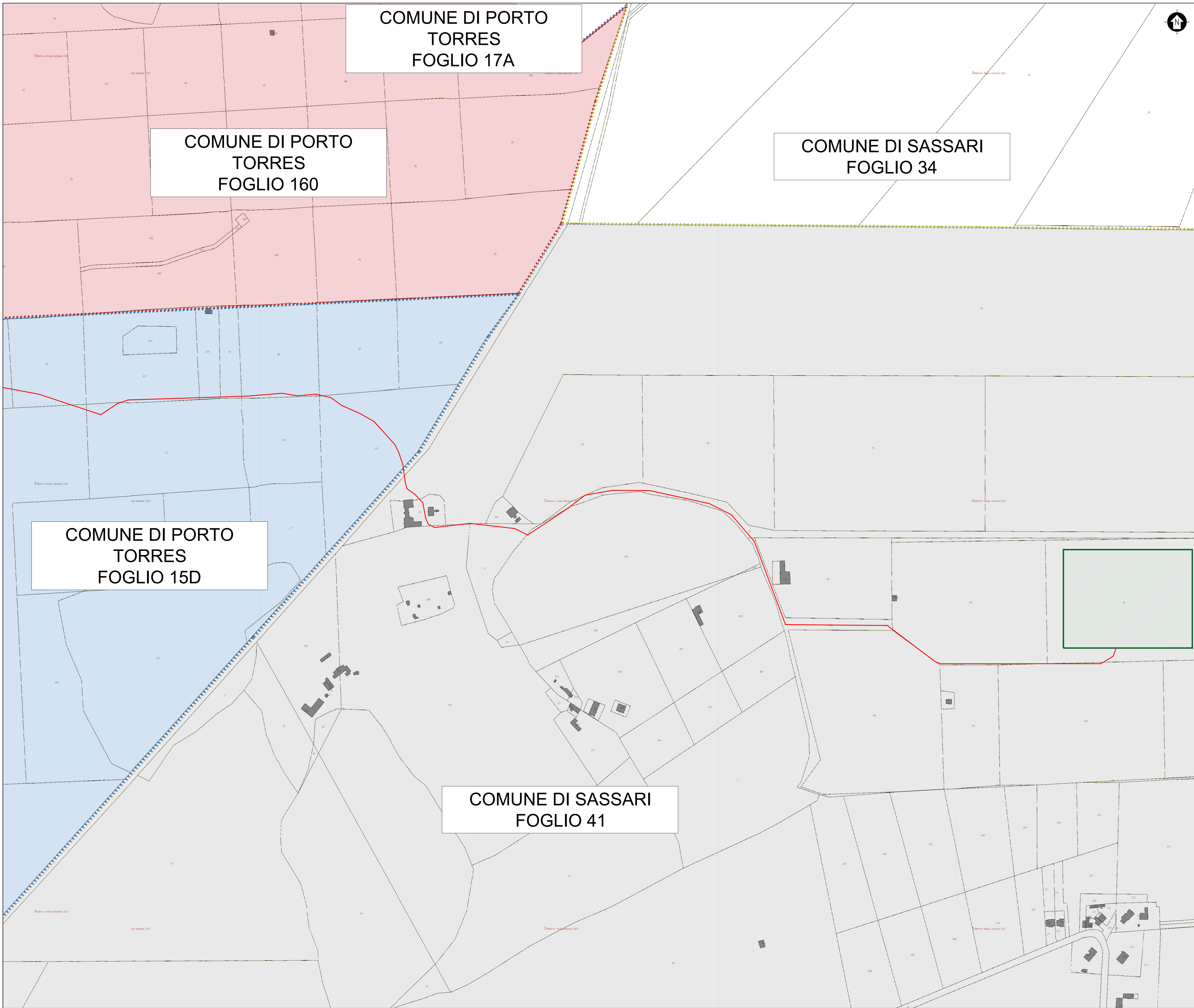

PLANIMETRIA DI RIFERIMENTO
 SCALA 1:30'000 - 1 cm = 300 m
 0 300 600 1500
 0 1 2 5 cm

LEGENDA

- AREA DISPONIBILITÀ CATASTALE
- FUTURA SE RTN 150/38 KV "FIUMESANTO 2"
- CAVIDOTTO AT 36 KV INTERRATO DI CONNESSIONE ALLA RTN

COMUNE DI PORTO TORRES FOGLIO 15D

COMUNE DI SASSARI FOGLIO 41

LEGENDA

- AREA DISPONIBILITÀ CATASTALE
- FUTURA SE RTN 150/38 KV "FIUMESANTO 2"
- CAVIDOTTO AT 36 KV INTERRATO DI CONNESSIONE ALLA RTN
- COMUNE DI SASSARI - FOGLIO 34
- COMUNE DI SASSARI - FOGLIO 41
- COMUNE DI PORTO TORRES - FOGLIO 15D
- COMUNE DI PORTO TORRES - FOGLIO 17A
- COMUNE DI PORTO TORRES - FOGLIO 160

SCALA 1:2'000 - 1 cm = 20 m
 0 20 40 100 m
 0 1 2 5 cm

0	Prima Emissione	ASMB	GG	GC	12/2022
Rev.	Descrizione	Stato	Verifica	Approva	Data

Proprietà: **TEP RENEWABLES (SANTA GIUSTA PV) S.R.L.**
 Piazzale Giulio Douhet, 25 - 00143 Roma
 P.IVA e C.F. 16882231000 - REA RM - 1681812

Progetto: **PROGETTO DEFINITIVO**
 Art. 28 del D.Lgs. 152/06 e s.m. e s.i.
 Art. 12 del D.Lgs. 387/03 e s.m. e s.i.

Progettista: **ING. MATTEO BERTONERI** iscritto all'Ordine degli Ingegneri della Provincia di Massa Carrara al n. 669 sez. A

Tavola: **INQUADRAMENTO IMPIANTO E CONNESSIONE**
 PG-T07-7
 Rf22-00035-IT-SANTAGIUSTA_PG-T07
 Scala: 1:2000

È vietata la riproduzione di questo documento senza preventiva autorizzazione scritta della TEP RENEWABLES ITALIA S.R.L.

INQUADRAMENTO TERRITORIALE - STRALCIO CARTOGRAFICO CATASTALE - COMUNE DI SASSARI E DI PORTO TORRES
 FOGLI COMUNI DI SASSARI: 41 - FOGLI COMUNI DI PORTO TORRES: 15D, 160