

CARTELLI DA ESPORRE ALL'USCITA DEL CANTIERE AD ALTEZZA D'UOMO

CARTELLI DA ESPORRE ALL'ESTERNO DELLE BARACCHE DI CANTIERE

ufficio	UFFICIO DA ESPORRE ALL'ESTERNO DELLA BARACCA CHE CONTIENE IL UFFICIO	PRONTO SOCCORSO 118	INFORMAZIONI SANITARIE DA ESPORRE ALL'ESTERNO DELLA BARACCA CHE CONTIENE LA CASSETTA DI SICUREZZA
TOILETTE	TOILETTE DA ESPORRE ALL'ESTERNO DELLA BARACCA CHE CONTIENE I SERVIZI	INFERMERIA	INFERMERIA DA ESPORRE ALL'ESTERNO DELLA BARACCA CHE CONTIENE L'INFERMERIA ED I SERVIZI SANITARI
SPOGLIATOI	SPOGLIATOI DA ESPORRE ALL'ESTERNO DELLA BARACCA CHE CONTIENE I SPOGLIATOI	Guardiana	GUARDIANA DA ESPORRE ALL'ESTERNO DELLA BARACCA CHE CONTIENE LA PERSONA DELLA SICUREZZA

LEGENDA

- Recinzione area di cantiere
- Area di intervento
- Viabilità di cantiere / transito sosta temporanea per getti cls
- Area uffici e servizi
- Area parcheggio mezzi operativi
- Area deposito materiali demoliti da portare a discarica
- Area Prefabbricazione
- Area deposito materiali
- 1 n.2 modulo prefabbricato polifunzionale (uso ufficio) 6.00 x 2.50 m
- 2 n.1 moduli prefabbricato polifunzionale (uso refettorio) 6.00 x 2.50 m
- 3 n.2 modulo prefabbricato polifunzionale (uso spogliatoio) 4.00 x 2.50 m
- 4 n.2 turca di cantiere 1.00 x 1.00 m
- 5 n.1 box di cantiere uso camera per isolamento Covid 1.50 x 1.50 m
- 6 n.1 box di cantiere uso materiali pericolosi e speciali 5.00 x 2.50 m
- Boa speciale "radarabile" con fanale galleggiante
- Boa galleggiante per delimitazione aree lavorazioni (passo 10 m)
- Delimitazione aree di cantiere a mare con panne a "sipario" a tutta altezza

CARTELLI DA ESPORRE ALL'INGRESSO DEL CANTIERE AD ALTEZZA D'UOMO

COMUNE DI	PROVINCIA DI
LAVORI DI	IN DATA
PERMESSO DI COSTRUIRE N°	IN DATA
DENONCIA INIZIO ATTIVITA' N°	
PROGETTISTA	
COMITENTE	
DIRETTORE DEI LAVORI	
DIREZIONE CANTIERE	
ASSISTENTE TECNICO	
RESPONSABILE DELLA SICUREZZA	
COORDINATORE GEN. PROGETTAZIONE	
COORDINATORE DEI LAVORI	
CALCOLATORE STATICO	
COLLAUDATORE IN CORSO D'OPERA	
IMPRESA DI COSTRUZIONE	
SUBAPPALTI	
IMPIANTO ELETTRICO	
IMPIANTO GAS METANO	
N° PRESUNTO DI LAVORATORI SUL CANTIERE	
N° PRESUNTO DI IMPI. E LAV. AUT. SUL CANTIERE	
IMPORTO LAVORI	
INIZIO LAVORI	FINE LAVORI

BARACCHE DI CANTIERE



Le baracche di cantiere hanno le seguenti caratteristiche tecniche:

- struttura portante in ferro zincato di elevato spessore con finitura in vernice poliuretanic;
- colore bianco grigio;
- pannellatura in doppia lamiera fosfatata e preverniciatura con riempimento in poliuretano espanso idrofuogo e autoestinguente;
- pavimento in profilati di acciaio zincato ancorati alla struttura perimetrale di sostegno con piano di calpestio in multistrato marino ad incollaggio fenolico;
- infissi in alluminio con taglio termico;
- complete di quadro generale.

PANNE GALLEGGIANTI ANTITORBIDITA'

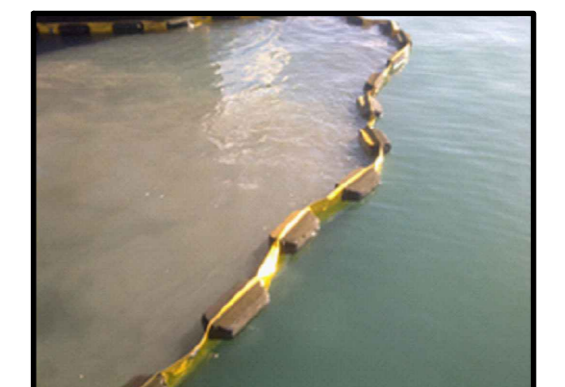

I cantieri operativi itineranti saranno delimitati con panne antitorbidità e antiinquinamento con gonne verticali fino al fondale. La barriera sarà costituita da una parte galleggiante alta anche al contenimento di schiume, oli o di qualunque altro materiale in galleggiamento ed una parte immersa che garantirà il contenimento dell'eventuale materiale in sospensione. La presenza di tali barriere consentirà quindi di contenere l'aumento di torbidità delle acque generate in fase di posa dei massi e di salvaguardarle da eventuali sversamenti di sostanze inquinanti che potrebbero verificarsi dai pontoni

COMITENTE

OPERA

**PORTO DI PALERMO - ARENELLA
COMPLETAMENTO MOLO
FORANEO PORTO ARENELLA**
CUP: I71J19000040005 (OPERA PNRR)
CIG: 9073719DC8

LIVELLO DI PROGETTAZIONE

PROGETTO ESECUTIVO

ELABORATO

PLANIMETRIA DELL'AREA DI CANTIERE

PROGETTAZIONE

VISIONE

RESPONSABILE UNICO DEL PROCEDIMENTO
ING. SALVATORE ACQUISTA

Direzione tecnica:
ING. ELIO CIRALLI

Coordinamento:
ING. GIANCARLO INSERRA

AREA TECNICA
ING. LEONARDO TALLO

ELABORATO	SCALA	NS. RIF.	COMMESSA - NN. AA
F.02	1:1000	F_02.dwg	2022ZARE -6
DATA	REVISIONE	REDATTORE	CONTROLLO
20 maggio 2022	01	GS	GI
			APPROVAZIONE
			EC

A TERMINI DI LEGGE CI RISERVIAMO LA PROPRIETA' DI QUESTO ELABORATO. CON DIVIETO DI RIPRODURLO, ANCHE IN PARTE, O DI RENDERLO NOTO A TERZI SENZA LE NECESSARIE AUTORIZZAZIONI