

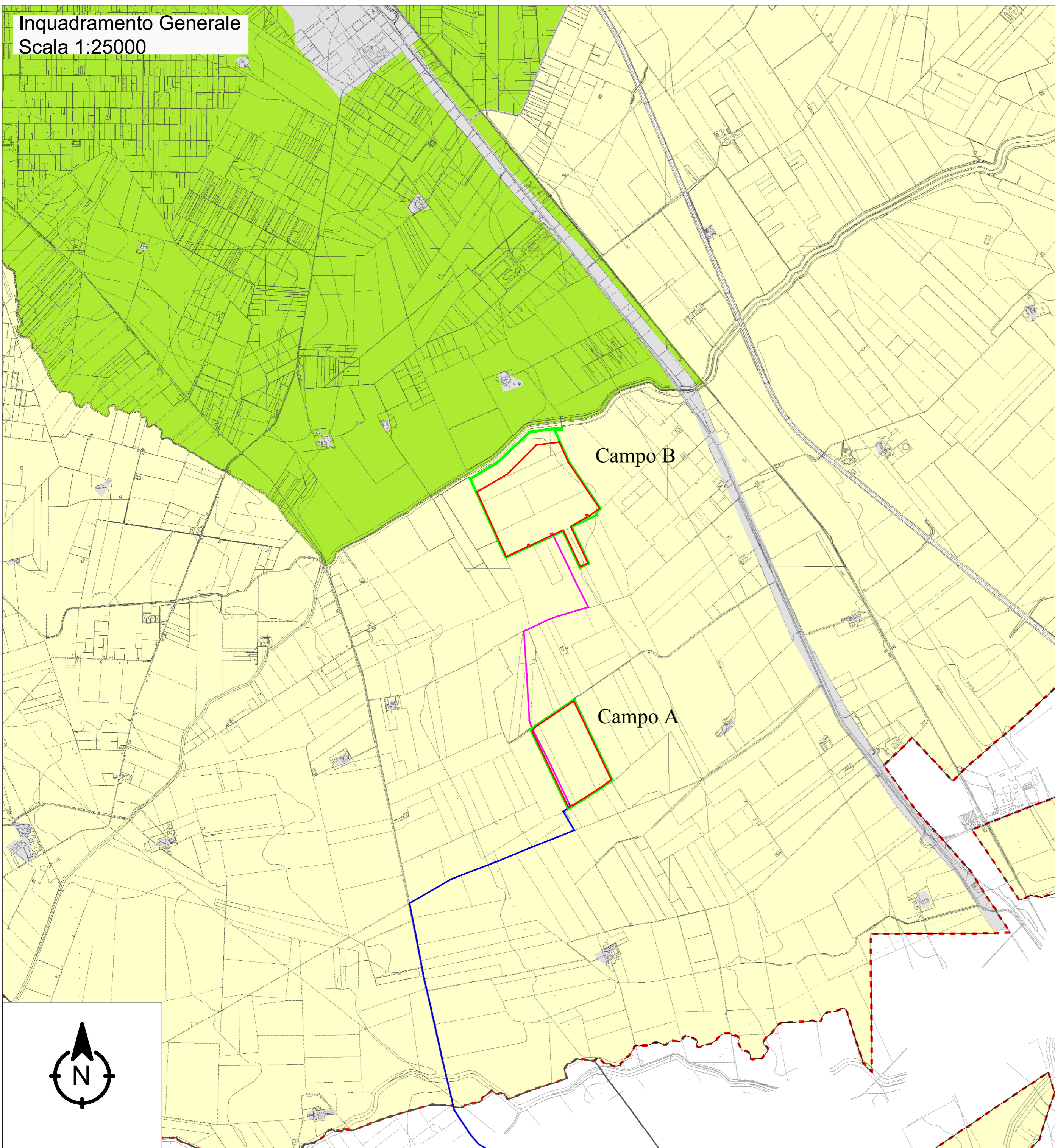







Inquadramento Generale
Scala 1:25000



LEGENDA

-  Limite Catastale
-  Area impianto Agrovoltaico in Progetto
-  Cavidotto MT di collegamento tra campo A e campo B in Progetto
-  Cavidotto MT di collegamento tra campo A e stazione in Progetto
-  Limite Comunale
- Aree per attuazione diretta**
-  Ea - Zona agricola del Triolo - art. s23.1 (di alto valore agricolo)
-  Es - Zona agricola pregiata - art. s23.2 (di alto valore agronomico a produzione specializzata)

Nota:
- Fonte Cartografica: PUG Parte Strutturale - Aree per attuazione diretta Territorio extra-urbano del comune di San Severo (Tav. D2.1.2 bis)

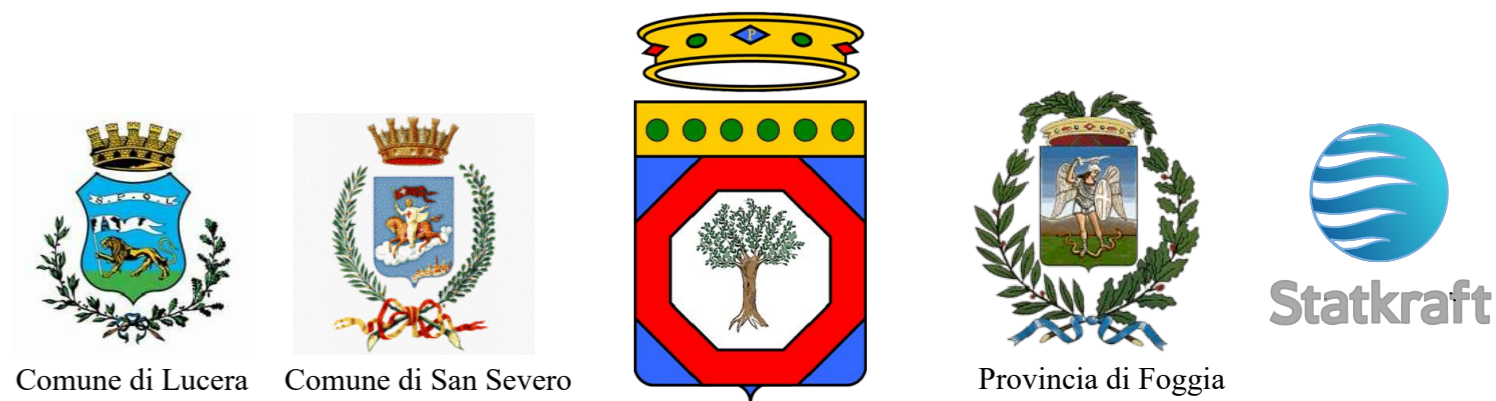

PROGETTO PER LA REALIZZAZIONE DI UN IMPIANTO AGROVOLTAICO DENOMINATO "PALMO", SITO NEL COMUNE DI SAN SEVERO (FG) IN LOCALITA' "BASTIOLA", DI POTENZA AC PARI A 75 MW E POTENZA DC PARI A 71,938 MW, CON IMPIANTO STORAGE DA 18 MW, E RELATIVE OPERE DI CONNESSIONE ALLA RETE ELETTRICA NAZIONALE (RTN) NEI COMUNI DI SAN SEVERO E LUCERA (FG)

Proponente:
SOLAR CENTURY FVGC 9 S.R.L.
Via Caradosso, 9 - 20123 Milano
PEC: sc-fvge9@pec.it

- Tecnici e Specialisti:**
- Dott.ssa Paola D'Angela: studi ed indagini archeologiche;
 - Dott.ssa Sara Di Franco: studi d'impatto acustico;
 - Dott. Antonello Fabiano: studi ed indagini geologiche ed idrogeologiche;
 - Dott. Gianluca Fallacara: rilievo planoaltimetrico ed indagini sismiche;
 - Floema S.r.l.: Progetto agricolo, studio Pedoagronomico, piano di monitoraggio ambientale e rilievo essenze e paesaggio agricolo;
 - Dott. Gabriele Gemma: studio ambientale e paesaggistico;
 - INSE S.r.l.: progettazione opere elettriche di connessione ad alta tensione.

Progettista:
 **enne. pi. studio s.r.l.**
Lungomare IX Maggio, 38 - 70132 Bari
Tel/Fax +39 0805346068 - 0805346888
e-mail: pietro.novielli@ennepistudio.it

Nome Elaborato:
PAL_42.5 - Aree per attuazione diretta

Descrizione Elaborato:
Inquadramento aree per attuazione diretta - Territorio extra-urbano

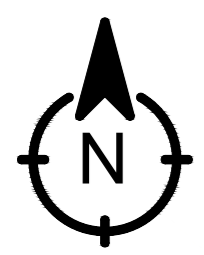

3					Scala:
2					
1					
0	15/07/2022	Ing. Gabriele Gemma	Enne. Pi. Studio S.r.l.	Solar Century FVGC 9 S.r.l.	
Rev.	Data	Redatto	Verificato	Approvato	