

SSE PRODUTTORI

SSEU
150/33kV

IMPIANTO EOLICO

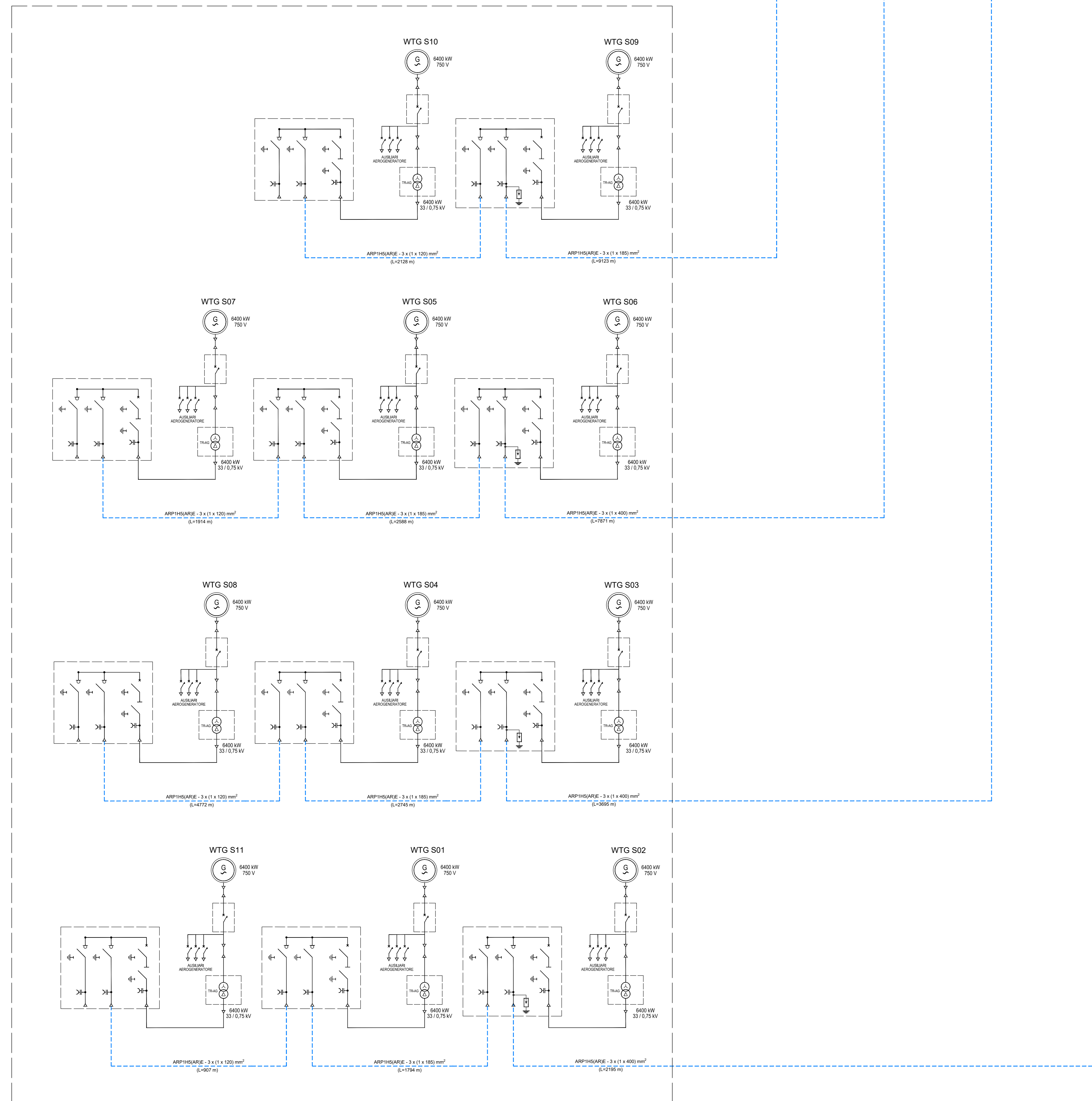

REGIONE PUGLIA
Città Metropolitana di Bari

COMUNE DI SANTERAMO IN COLLE



1	EMISSIONE PER ENTI ESTERNI	25/11/22	SONORELLA	FURNO C.	NASTASI A.
0	EMISSIONE PER COMMENTI	16/11/22	SONORELLA	FURNO C.	NASTASI A.
REV.	DESCRIZIONE	DATA	REDATTO	CONTROL.	APPROV.

Committente:
IBERDROLA RENOVBABLES ITALIA S.p.A.

Sede legale in P.zza dell'Industria, 40, 00144, Roma
Partita I.V.A. 06927481008 - PEC: iberdro@comobitalia.it
Società di Proprietà:

Antex group **IBERDROLA** *Ingegneria & Innovazione*

Via Jönico, 16 - Loc. Belvedere - 86100 Striano (BN) Tel. 0931.1663409
web: www.iberdrogroup.it - email: info@iberdrogroup.it

Progetto: **PARCO EOLICO "SANTERAMO"**

Progettista Elettrico: **Dott. Ing. Antonino Sgionello**
Ordine degli Ingegneri della Provincia di Catania n° 6130 sez. A

Titolo: **- IMPIANTO UTENTE -
SCHEMA ELETTRICO UNIFILARE RETE MT**

Scala: **1:1.000** Nome ES./FILE: **C22011S05-PD-EE-31-01** Alzeppo: **1/1** Fogli: **A0** Livello: **DEFINITIVO**

Il presente documento è di proprietà della ANTEX GROUP s.r.l.
È vietata la ristampa o l'uso non autorizzato senza il permesso scritto della società.
La società tiene i propri diritti a ogni titolo.