REGIONE LAZIO
PROVINCIA DI LATINA
COMUNE DI TERRACINA

Progetto di un impianto agrivoltaico per la produzione di energia elettrica ubicato nel Comune di Terracina in Località B.go Hermada della potenza nominale di 21.389 KW per una potenza in immissione di 19.9 MW comprensivo delle opere di rete per la connessione dell'impianto alla rete elettrica nazionale di Terna Spa alla tensione rete di 36kV.

PROGETTO DEFINITIVO DELL'IMPIANTO DI PRODUZIONE COMPRENSIVO DELLE OPERE DI RETE PER LA CONNESSIONE

ELABORATO VISTE A VOLO D'UCCELLO

DATA: Maggio 2022

Scala:

Nome file:

PROPONENTE

Nextpower Development Italia S.r.l.
Via San Marco n. 21, 20121 Milano (MI)
Partita IVA 11091860962
PEC: npditalia@legalmail.it

NextPower Development Italia S.r.l.
Via San Marco, 21
20121 Milano
P. IVA / C. F. 11091860962

ELABORATO DA:

Ing. Gennaro Gigli
PROGETTAZIONI CIVILI ED INDUSTRIALI

STUDIO TECNICO
Via XXIV Maggio, 15
04014 PONTINIA (LT)

ISCRITTO ALL'ORDINE DEGLI INGEGNERI DI LATINA N°435

Firmato digitalmente da

GENNARO GIGLI

CN = GIGLI GENNARO
O = Ordine degli Ingegneri della Provincia di Latina
C = IT

revisione	descrizione	data
A		
B		
C		

Elab. n.

15V

Sono vietati l'uso e la riproduzione non autorizzati del presente elaborato

VISTA 1

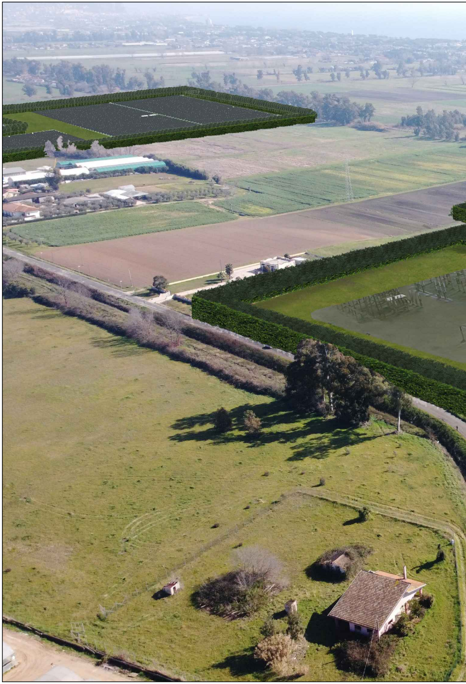

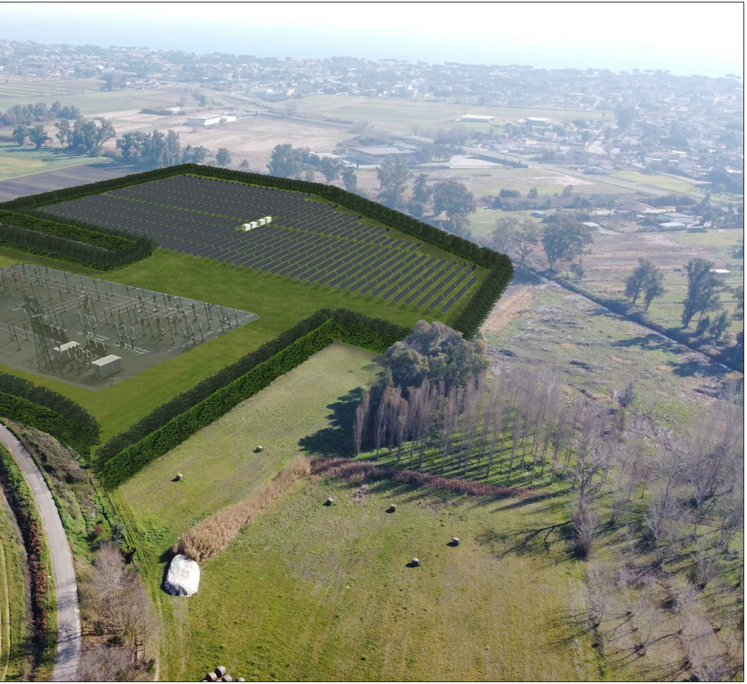

VISTA 2

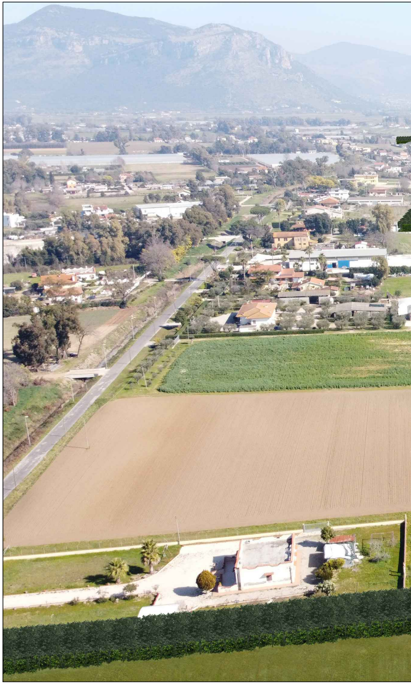

VISTA 3

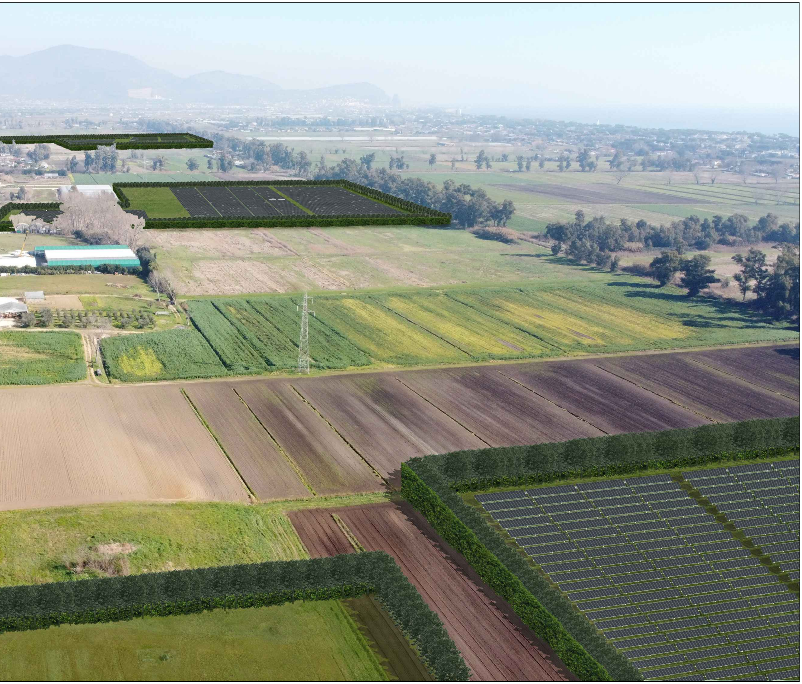

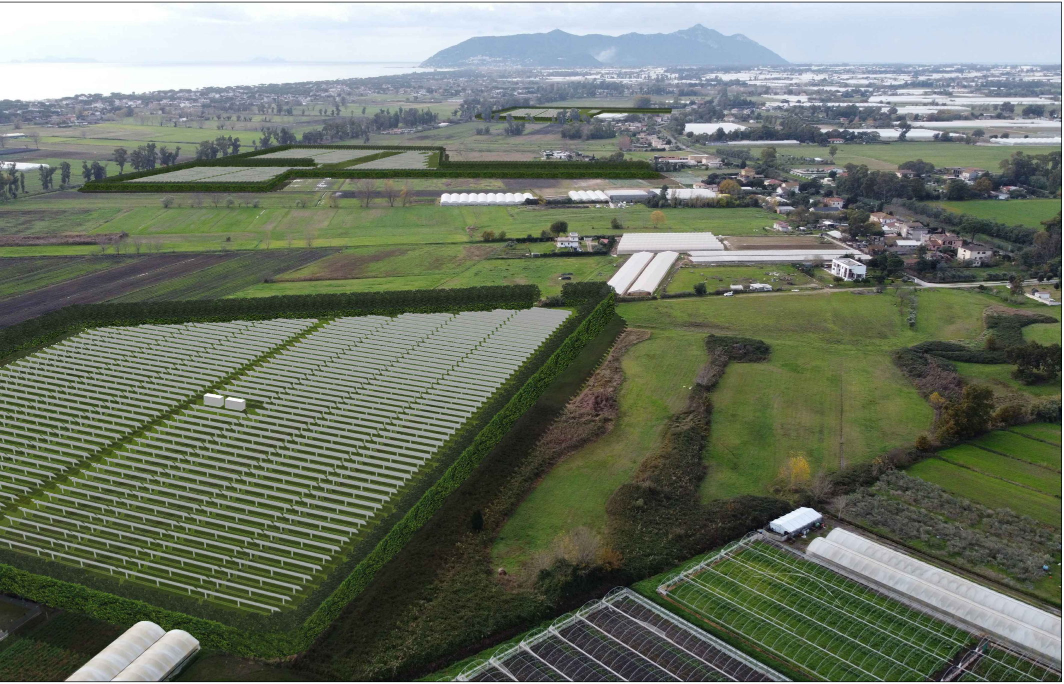

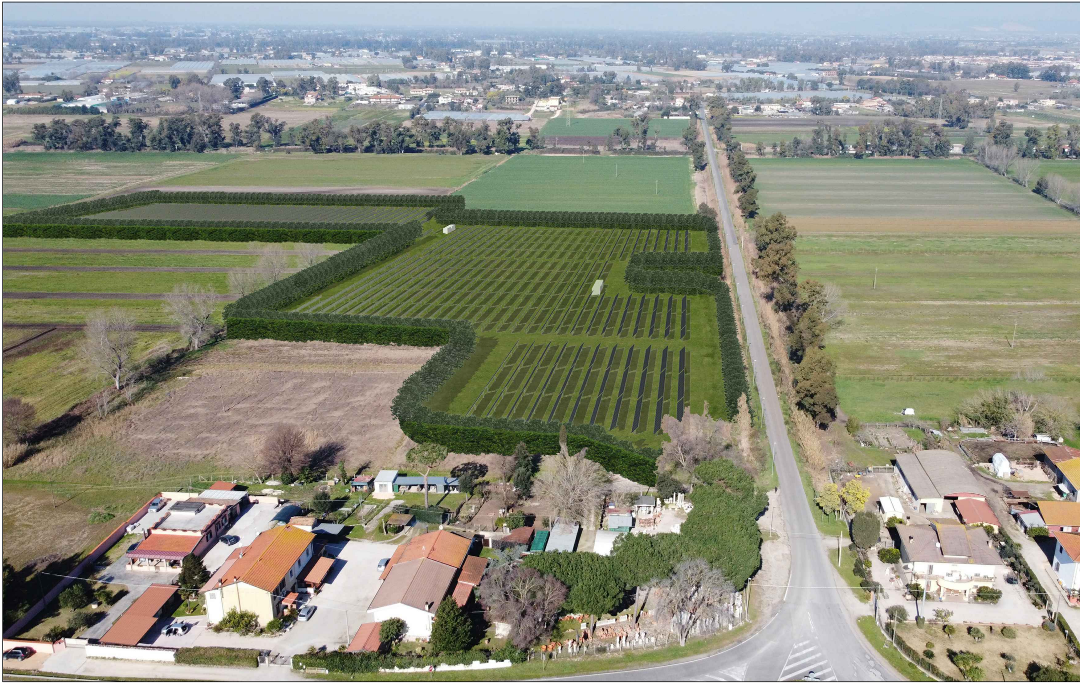VISTA 4