

PROGETTO PER LA REALIZZAZIONE DI UN IMPIANTO AGRIVOLTAICO DA 11.209,24 kWp (POTENZA IN IMMISSIONE PARI A 9.675,00 kWp) PER LA PRODUZIONE DI ENERGIA ELETTRICA E OPERE CONNESSE DENOMINATO "FANTI e ROSSI"

Comune di Ischia di Castro (VT): Foglio di mappa n° 48 particelle n° 130-20-58 (impianto di produzione)
 Foglio di mappa n° 47 particelle n° 63-64-65-66-67-68-69-70
 71-72-73-93-96-118

Comune di Ischia di Castro (VT): Fogli di mappa n° 48-39 (impianto di connessione)
 Comune di Cellere (VT): Fogli di mappa n° 1-3-6-15-26-25-33

COMMITTENTE: **MYT ENERGY DEVELOPMENTS S.R.L.**
 piazza Fontana, 6
 20122 - Milano (MI)
 Codice fiscale: 12078970964
 Amministratore unico: Sig. Morlino Ciro

Codice di rintracciabilità e-Distribuzione n° T0739041



REV.	DATA	ESEGUITO	VERIFICATO	APPROVATO
00	25/03/2022	Lino/Massaro	Sarcone	Alferi
Classe Elaborato	Allegato	Aree idonee di cui al D.L. 199/2021 scala 1:25.000		
B	1.5.1			
Classe Elaborato				

- A. RELAZIONI E TABULATI
- B. INQUADRAMENTO TERRITORIALE**
- C. ELABORATI IMPIANTO DI RETE
- D. ELABORATI IMPIANTO UTENTE
- E. DOCUMENTAZIONE

AMMINISTRATORE
 MYT ENERGY DEVELOPMENTS S.R.L.
 Sig. Morlino Ciro

PROGETTISTA
 (opere elettriche)



PROGETTISTA
 (opere edili)



B
7 - 344

PIANO TERRITORIALE PAESAGGISTICO REGIONALE
Tavola B - Beni paesaggistici
art. 134 co. 1 lett. a), b) e c) D.Lgs. 42/2004

scala 1:25.000

Accordo Regione Lazio - Ministero per i Beni e le Attività Culturali e per il Turismo
articolo 143, comma 2, D.Lgs. 42/2004

Assessorato alle Politiche Abitative, Urbanistica, Ciclo dei Rifiuti e Impianti di Trattamento, Smaltimento e Recupero

REGIONE LAZIO
DIREZIONE REGIONALE PER LE POLITICHE ABITATIVE E LA PIANIFICAZIONE TERRITORIALE, PAESAGGISTICA E URBANISTICA
DIREZIONE GENERALE ARCHEOLOGIA, BELLE ARTI E PAESAGGIO

PTPR edizione 2021

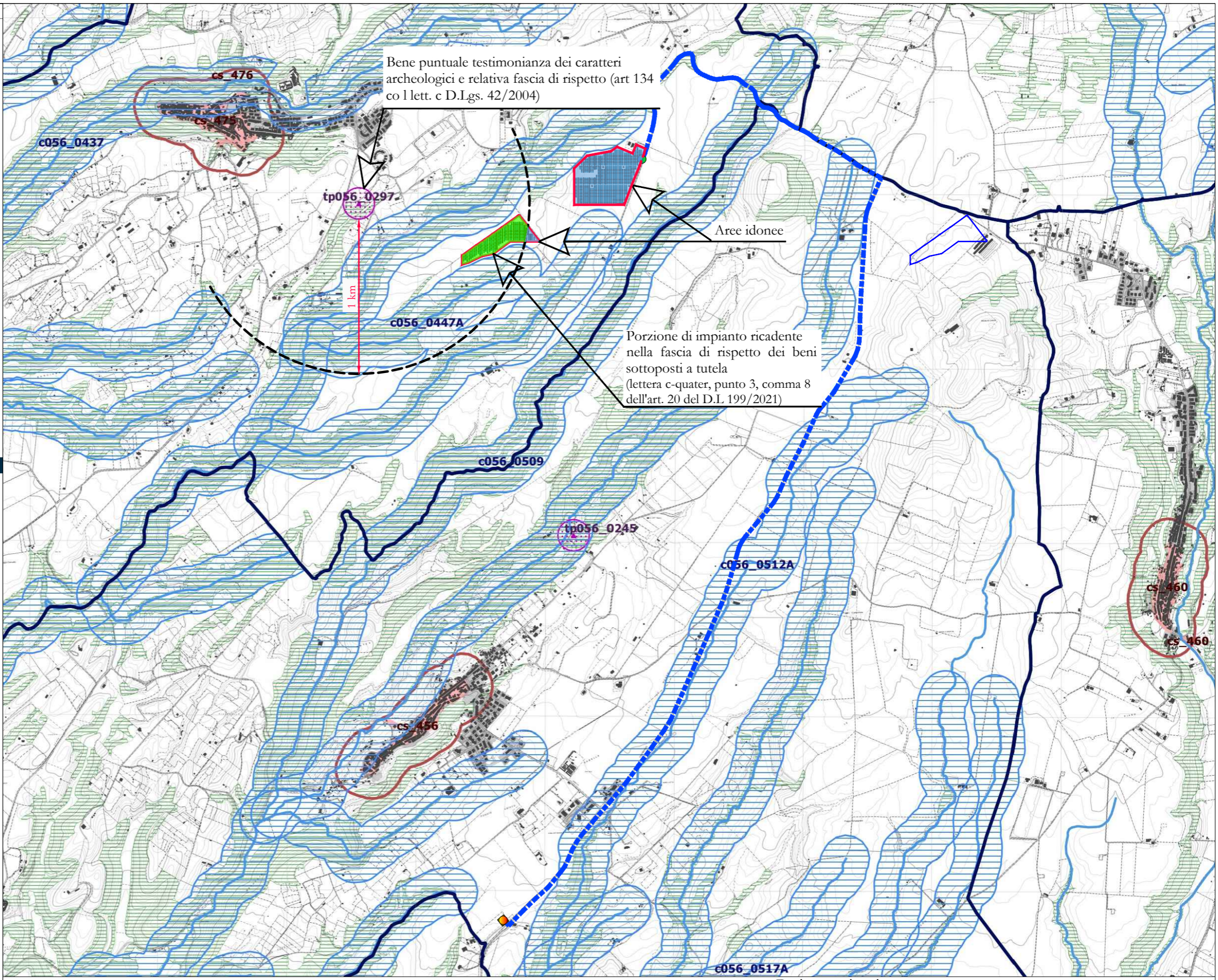

Legenda

Individuazione degli immobili e delle aree di notevole interesse pubblico art. 134 co. 1 lett. e e art. 136 D.Lgs. 42/2004		
ab058_001	lett. a) e b) beni singoli: naturali, geologici, ville, parchi e giardini	art. 8 NTA
cd058_001	lett. c) e d) beni d'insieme: vaste località con valore estetico tradizionale, bellezze panoramiche	art. 8 NTA
cdm058_001	lett. c) e d) beni d'insieme: vaste località per zone di interesse archeologico	art. 8 NTA
ab058_001	ab: riferimento alla legge dell'art. 136 co. 1 D.Lgs. 42/2004 058: codice ISTAT della provincia 001: numero progressivo	

Ricognizione delle aree tutelate per legge art. 134 co. 1 lett. b) e art. 142 co. 1 D.Lgs. 42/2004		
a058_001	a) protezione delle fasce costiere marittime	art. 34
b058_001	b) protezione delle coste dei laghi	art. 35
c058_001	c) protezione dei fiumi, torrenti, corsi d'acqua	art. 36
d058_001	d) protezione delle montagne sopra quota di 1.200 mt. s.l.m.	art. 37
i058_001	i) protezione dei parchi e delle riserve naturali	art. 38
g058_001	g) protezione delle aree boscate	art. 39 NTA
h058_001	h) disciplina per le aree adatte alle università agrarie e per le aree gravate da uso civico	art. 40
j058_001	j) protezione delle zone unide	art. 41
m058_001	m) protezione delle aree di interesse archeologico	art. 42
m058_001	m) protezione ambiti di interesse archeologico	art. 42
m058_001	m) protezione punti di interesse archeologico e relativa fascia di rispetto	art. 42
m058_001	m) protezione linee di interesse archeologico e relativa fascia di rispetto	art. 42
a058_001	a: riferimento alla legge dell'art. 142 co. 1 D.Lgs. 42/2004 058: codice ISTAT della provincia 001: numero progressivo	

N.B.: le aree indicate nel co. 2 art. 142 D.Lgs. 42/2004 non sono individuate nel presente elaborato

Individuazione del patrimonio identitario regionale art. 134 co. 1 lett. c) D.Lgs. 42/2004		
taa_001	aree agricole della campagna romana e delle bonifiche agrarie	art. 43
cs_001	insediamenti urbani storici e relativa fascia di rispetto	art. 44
tra_001	borghi dell'architettura rurale	art. 45
trp_001	beni singoli dell'architettura rurale e relativa fascia di rispetto	art. 45
tp_001	beni puntuali testimonianza dei caratteri archeologici e storici e relativa fascia di rispetto	art. 46
tl_001	beni lineari testimonianza dei caratteri archeologici e storici e relativa fascia di rispetto	art. 46 NTA
tc_001	canali delle bonifiche agrarie e relative fasce di rispetto	art. 47
tg_001	beni testimonianza dei caratteri identitari regionali geomorfologici e carso ipogei e relativa fascia di rispetto	art. 48
t_001	t: sigla della categoria del bene identitario 001: numero progressivo	

aree urbanizzate del PTPR	
limiti comunali	

Stralcio Piano Paesaggistico
Beni paesaggistici
Scala 1:25.000

LEGENDA:

- Porzione di impianto ricadente nella fascia di rispetto dei beni sottoposti a tutela (1 km)
- Area idonea
- Perimetro impianto fotovoltaico
- Nuova Cabina MT Canino 2
- Cabine di consegna
- Elettrodotto MT interrato