

**PROGETTO PER LA REALIZZAZIONE DI UN IMPIANTO AGRIVOLTAICO DA 11.209,24 kWp (POTENZA IN IMMISSIONE PARI A 9.675,00 kW) PER LA PRODUZIONE DI ENERGIA ELETTRICA E OPERE CONNESSE DENOMINATO "FANTI e ROSSI"**

Comune di Ischia di Castro (VT): Foglio di mappa n° 48 particelle n° 130-20-58 (impianto di produzione)  
Foglio di mappa n° 47 particelle n° 63-64-65-66-67-68-69-70-71-72-73-93-96-118

Comune di Ischia di Castro (VT): Fogli di mappa n° 48-39 (impianto di connessione)  
Comune di Cellere (VT): Fogli di mappa n° 1-3-6-15-26-25-33

COMMITTENTE: **MYT ENERGY DEVELOPMENTS S.R.L.**  
piazza Fontana, 6  
20122 - Milano (MI)  
Codice fiscale: 12078970964  
Amministratore unico: Sig. Morlino Ciro

Codice di rintracciabilità e-Distribuzione n° T0739041



REV.	DATA	ESEGUITO	VERIFICATO	APPROVATO
00	25/03/2022	Lino/Massaro	Sarcone	Alferi

- A. RELAZIONI E TABULATI
- B. INQUADRAMENTO TERRITORIALE**
- C. ELABORATI IMPIANTO DI RETE
- D. ELABORATI IMPIANTO UTENTE
- E. DOCUMENTAZIONE

Stralcio Piano Paesaggistico  
Tav. B - Beni paesaggistici  
scala 1:25.000

AMMINISTRATORE  
MYT ENERGY DEVELOPMENTS S.R.L.  
Sig. Morlino Ciro

PROGETTISTA (opere elettriche)



PROGETTISTA (opere edili)



**PIANO TERRITORIALE PAESAGGISTICO REGIONALE**  
Tavola B - Beni paesaggistici  
art. 134 co. 1 lett. a), b) e c) D.Lgs. 42/2004  
scala 1:25.000

Accordo Regione Lazio - Ministero per i Beni e le Attività Culturali e per il Turismo  
articolo 143, comma 2, D.Lgs. 42/2004

Assessorato alle Politiche Abitative, Urbanistica, Ciclo dei Rifiuti e Impianti di Trattamento, Smaltimento e Recupero

PTPR edizione 2021

**Legenda**

**Individuazione degli immobili e delle aree di notevole interesse pubblico**  
art. 134 co. 1 lett. a) e art. 136 D.Lgs. 42/2004

cs_058_001	lett. a) e b) beni singoli naturali, geologici, vulc., parchi e giardini	art. 8 NTA
cs_058_001	lett. c) e d) beni d'interesse: vaste località con valore storico tradizionale, bellezza paesistica	art. 8 NTA
cs_058_001	lett. c) e d) beni d'interesse: vaste località per zone di interesse archeologico	art. 8 NTA
cs_058_001	beni di interesse di beni del art. 136 co. 1 D.Lgs. 42/2004	art. 8 NTA

**Ricognizione delle aree tutelate per legge**  
art. 134 co. 1 lett. b) e art. 142 co. 1 D.Lgs. 42/2004

o58_001	a) protezione delle fasce costiere marittime	art. 34
o58_001	b) protezione delle coste dei laghi	art. 35
o58_001	c) protezione dei fiumi, torrenti, corsi d'acqua	art. 36
o58_001	d) protezione delle roccie sopra quota di 1.200 mt. s.l.m.	art. 37
o58_001	f) protezione dei parchi e delle riserve naturali	art. 38
o58_001	g) protezione delle aree boscate	art. 39 NTA
o58_001	h) disciplina per le aree soggette alle riserve agricole e per le aree granarie da uso civico	art. 40
o58_001	i) protezione delle zone umide	art. 41
no58_001	m) protezione delle aree di interesse archeologico	art. 42
no58_001	n) protezione ambiti di interesse archeologico	art. 42
no58_001	o) protezione generali di interesse archeologico e relativa fascia di rispetto	art. 42
no58_001	p) protezione linee di interesse archeologico e relativa fascia di rispetto	art. 42
no58_001	q) protezione da legge del art. 142 co. 1 D.Lgs. 42/2004	art. 42

**Individuazione del patrimonio identitario regionale**  
art. 134 co. 1 lett. c) D.Lgs. 42/2004

ca_001	aree agricole della campagna romana	art. 43
cs_001	insediamenti urbani storici e relativa fascia di rispetto	art. 44
ora_001	borghi dell'architettura rurale	art. 45
tp_001	beni singoli dell'architettura rurale e relativa fascia di rispetto	art. 45
tp_001	beni puntuali testimonianza dei caratteri archeologici e storici e relativa fascia di rispetto	art. 46
ti_001	beni lineari testimonianza dei caratteri archeologici e storici e relativa fascia di rispetto	art. 46 NTA
tc_001	canali delle bonifiche agrarie e relative fasce di rispetto	art. 47
te_001	beni testimonianza dei caratteri identitari regionali geomorfologici e carsi soglie e relativa fascia di rispetto	art. 48
l_001	Luoghi della memoria di interesse storico	art. 48

aree urbanizzate del PTPR  
limiti consuntivi

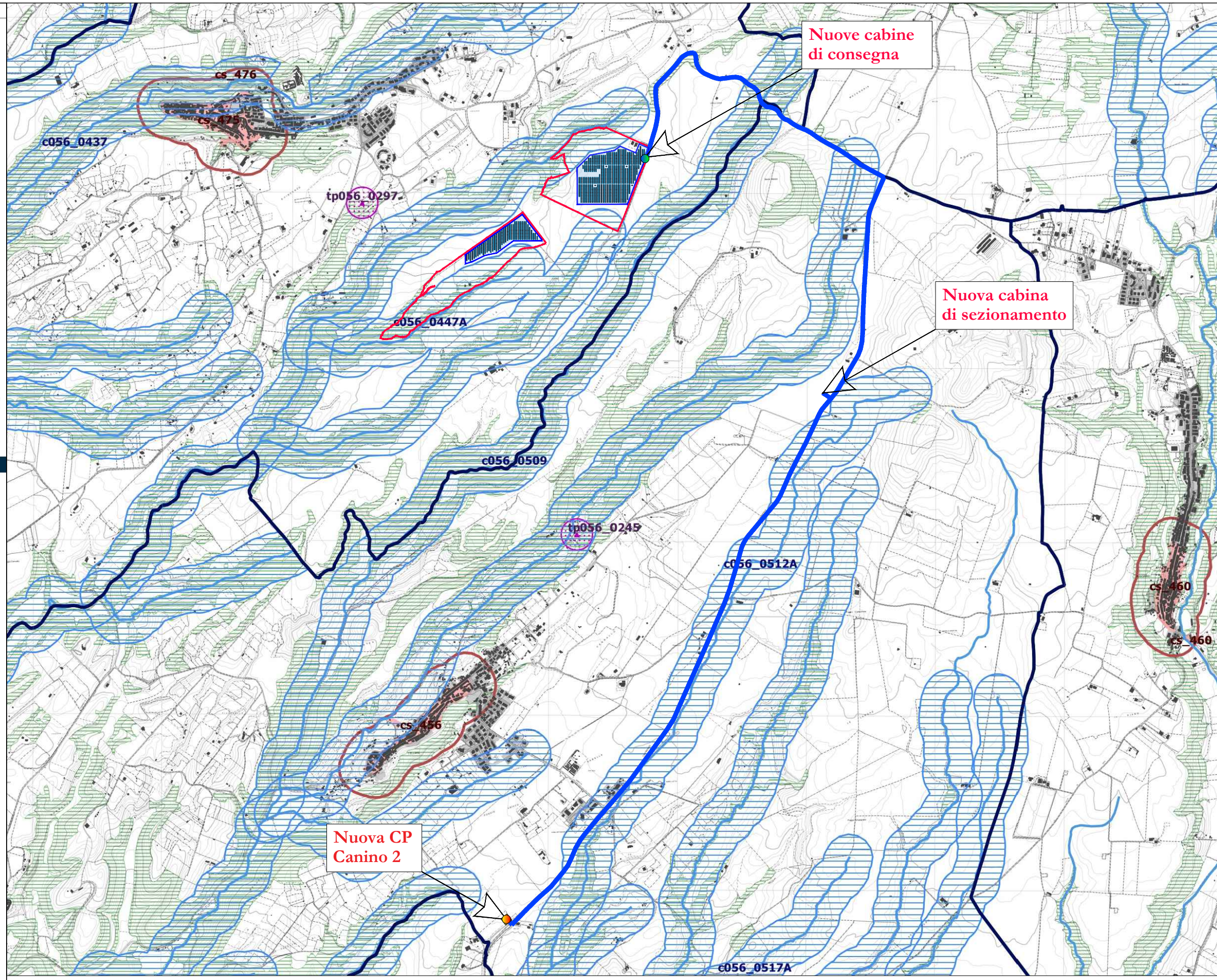

Stralcio Piano Paesaggistico  
Beni paesaggistici  
Scala 1:25.000

- LEGENDA:**
- Nuova Cabina MT Canino 2
  - Cabine di consegna impianto fotovoltaico
  - Elettrodotta MT interrato  
Lunghezza complessiva: ca. 7,9 km
  - Campo fotovoltaico