COMUNE DI ISCHIA DI CASTRO (VT)
località "LA SELVA"

PROGETTO PER LA REALIZZAZIONE DI UN IMPIANTO AGRIVOLTAICO DA 11.209,24 kWp (POTENZA IN IMMISSIONE PARI A 9.675,00 kW) PER LA PRODUZIONE DI ENERGIA ELETTRICA E OPERE CONNESSE DENOMINATO *"FANTI e ROSSI"*

Comune di Ischia di Castro (VT): Foglio di mappa n° 48 particelle n° 130-20-58
Foglio di mappa n° 47 particelle n° 63-64-65-66-67-68-69-70 71-72-73-93-96-118 **(impianto di produzione)**

Comune di Ischia di Castro (VT): Fogli di mappa n° 48-39
Comune di Cellere (VT): Fogli di mappa n° 1-3-6-15-26-25-33 **(impianto di connessione)**

COMMITTENTE: **MYT ENERGY DEVELOPMENTS S.R.L.**
piazza Fontana, 6
20122 - Milano (MI)
Codice fiscale: 12078970964
Amministratore unico: Sig. Morlino Ciro

Codice di rintracciabilità e-Distribuzione n° T0739041

METKA EGN
MYT ENERGY DEVELOPMENTS S.R.L.

REV.	DATA	ESEGUITO	VERIFICATO	APPROVATO
00	25/03/2022	Lino/Massaro	Sarcone	Alferi

Classe Elaborato	Allegato
B	1.2.3

Classe Elaborato

Stralcio Piano Paesaggistico
Tav. C - Beni del Patrimonio Naturale e Culturale
scala 1:25.000

A. RELAZIONI E TABULATI
B. INQUADRAMENTO TERRITORIALE
C. ELABORATI IMPIANTO DI RETE
D. ELABORATI IMPIANTO UTENTE
E. DOCUMENTAZIONE

AMMINISTRATORE
MYT ENERGY DEVELOPMENTS S.R.L.
Sig. Morlino Ciro

PROGETTISTA
(opere elettriche)
Ing. Cosimo Padalino
TIMBRO E FIRMA

PROGETTISTA
(opere edili)
arch. Claudio Sarcone
TIMBRO E FIRMA

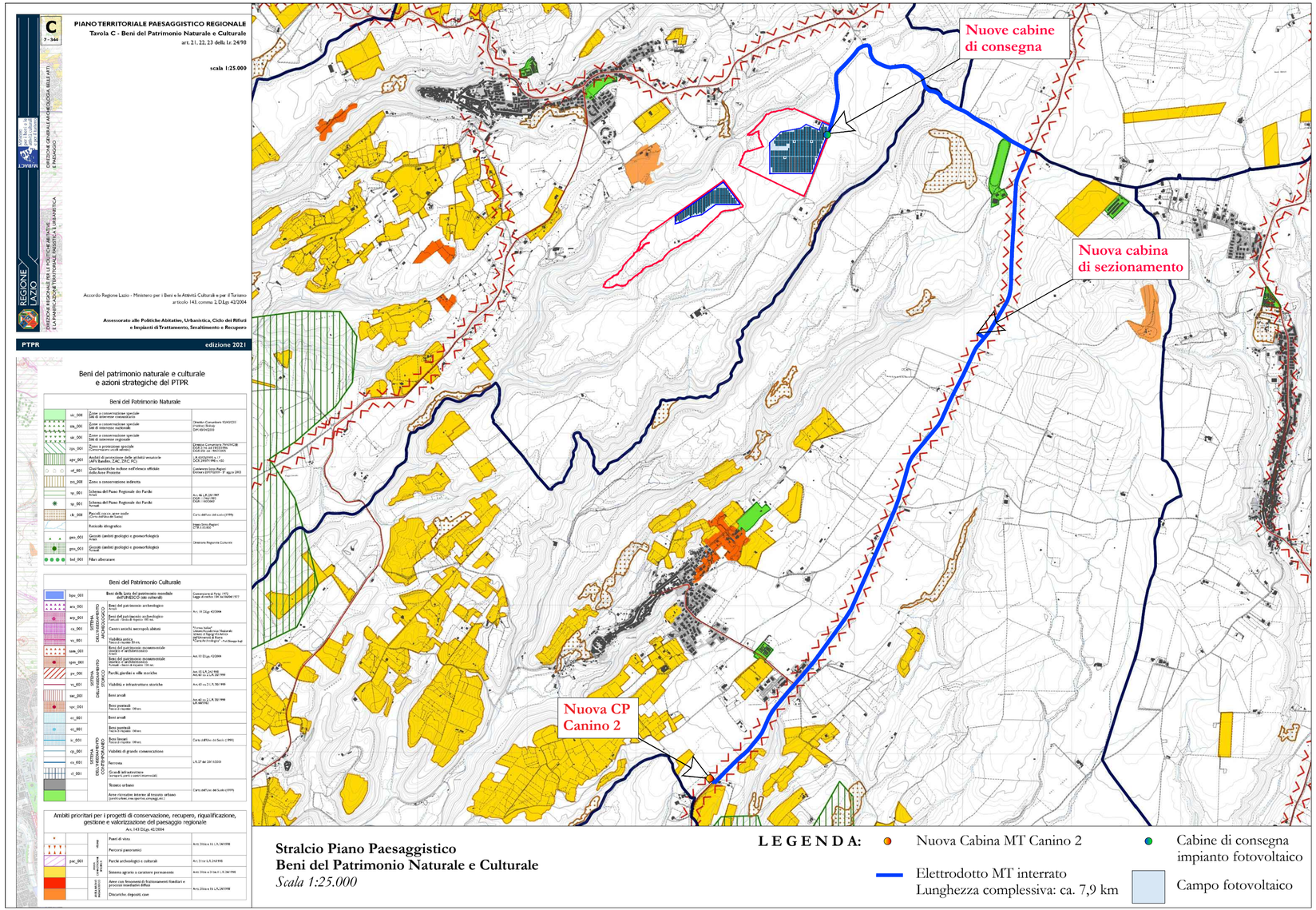

Stralcio Piano Paesaggistico
Beni del Patrimonio Naturale e Culturale
Scala 1:25.000

LEGENDA:
- Nuova Cabina MT Canino 2
- Cabine di consegna impianto fotovoltaico
- Elettrodotto MT interrato Lunghezza complessiva: ca. 7,9 km
- Campo fotovoltaico