

**PROGETTO PER LA REALIZZAZIONE DI UN IMPIANTO AGRIVOLTAICO DA 11.209,24 kWp
(POTENZA IN IMMISSIONE PARI A 9.675,00 kW) PER LA PRODUZIONE DI ENERGIA
ELETTRICA E OPERE CONNESSE DENOMINATO "FANTI e ROSSI"**

Comune di Ischia di Castro (VT): Foglio di mappa n° 48 particelle n° 130-20-58 (impianto di produzione)
Foglio di mappa n° 47 particelle n° 63-64-65-66-67-68-69-70
71-72-73-93-96-118

Comune di Ischia di Castro (VT): Fogli di mappa n° 48-39 (impianto di connessione)
Comune di Cellere (VT): Fogli di mappa n° 1-3-6-15-26-25-33

COMMITTENTE: **MYT ENERGY DEVELOPMENTS S.R.L.**
piazza Fontana, 6
20122 - Milano (MI)
Codice fiscale: 12078970964
Amministratore unico: Sig. Morlino Ciro

Codice di rintracciabilità e-Distribuzione n° T0739041



REV.	DATA	ESEGUITO	VERIFICATO	APPROVATO
00	25/03/2022	Lino/Massaro	Sarcone	Alferi

Classe Elaborato	Allegato	B	1.4.1	Stralcio IGM - Vincolo Idrogeologico scala 1:25.000
Classe Elaborato				

- A. RELAZIONI E TABULATI
- B. INQUADRAMENTO TERRITORIALE**
- C. ELABORATI IMPIANTO DI RETE
- D. ELABORATI IMPIANTO UTENTE
- E. DOCUMENTAZIONE

AMMINISTRATORE
MYT ENERGY DEVELOPMENTS S.R.L.
Sig. Morlino Ciro

PROGETTISTA
(opere elettriche)



PROGETTISTA
(opere edili)



CORPO FORESTALE DELLO STATO
Ispettorato Ripartimentale
VITERBO

Provincia di **VITERBO**

COMUNE di **CELLERE**

APPLICAZIONE VINCOLO IDROGEOLOGICO

CARTA TOPOGRAFICA
Scala 1 : 25000

LEGGENDA

- Confine del Territorio del Comune
- Limite delle zone sottoposte al vincolo Idrogeologico
- Numeri che distinguono le zone di vincolo
- Terreni esclusi dal vincolo (Sottozone)
- Numeri che distinguono le Sottozone

Viterbo, **22 DIC. 1969**



IL COMPILATORE
Isp. Capo MALANDRINO dr. NICOLA

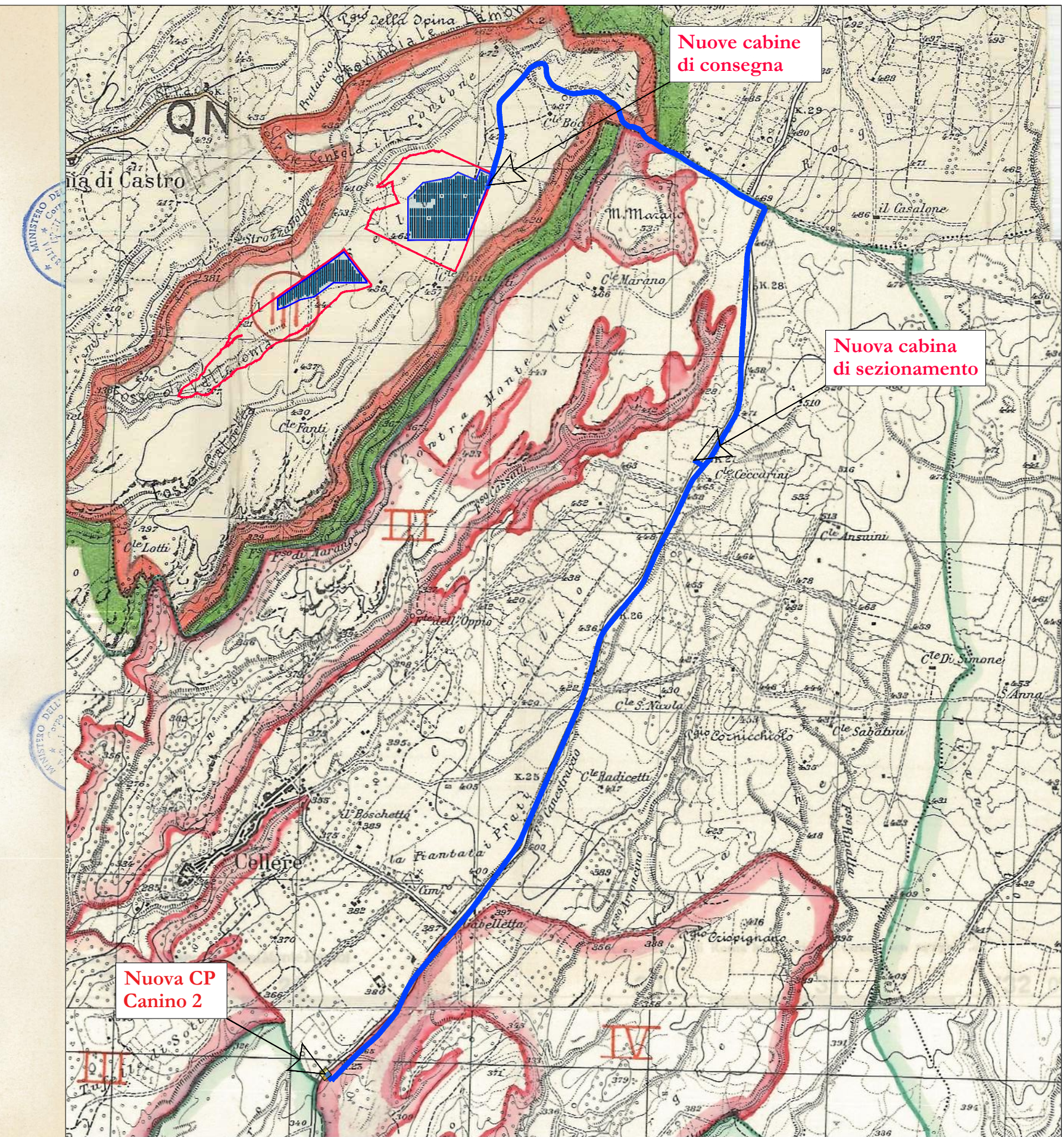

Stralcio IGM - Vincolo Idrogeologico
Scala 1:25.000

- LEGGENDA:**
- Nuova Cabina MT Canino 2
 - Cabine di consegna impianto fotovoltaico
 - Elettrodotto MT interrato
Lunghezza complessiva: ca. 7,9 km
 - Campo fotovoltaico