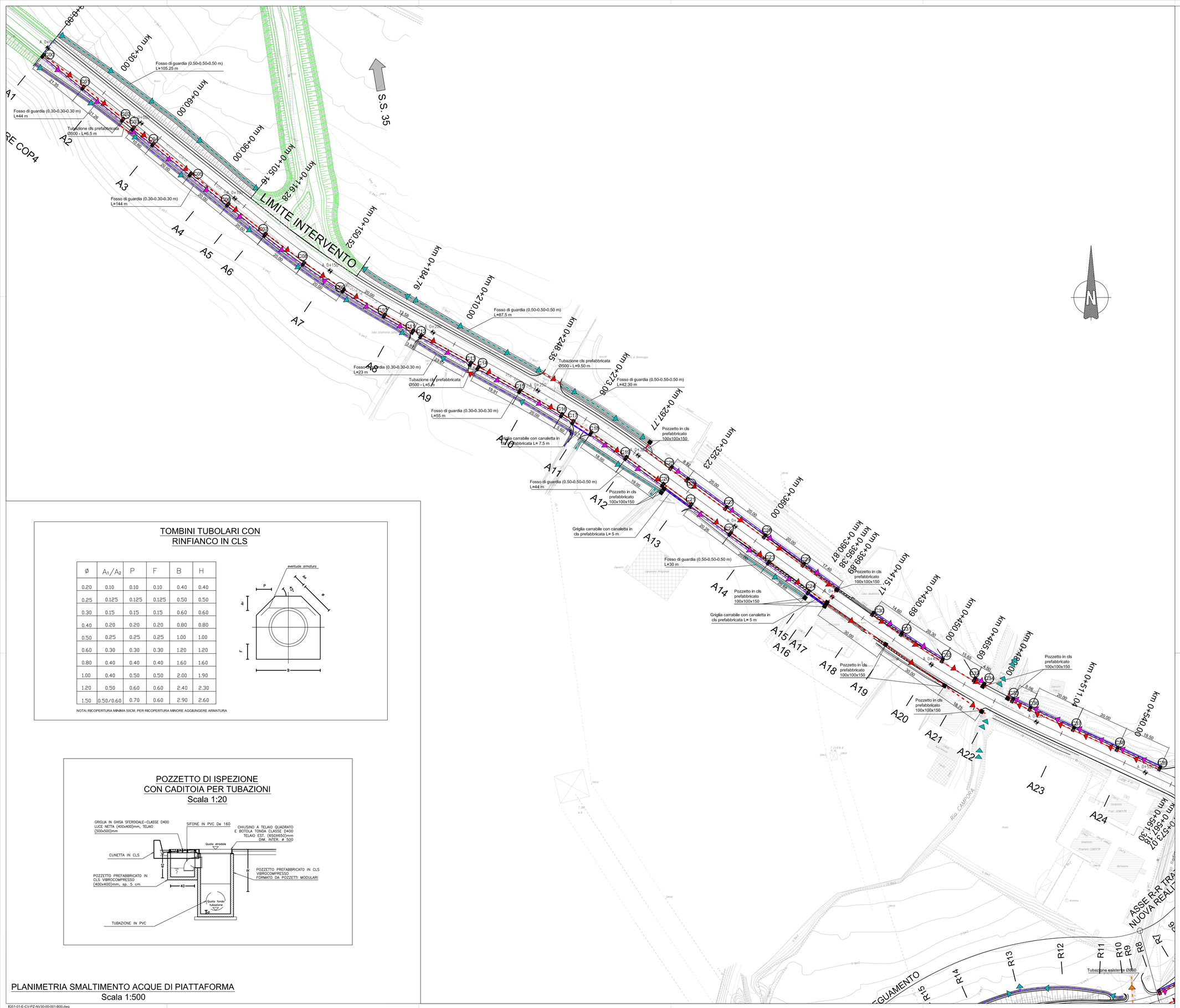

CANALETTA GRIGLIATA
scala 1:20

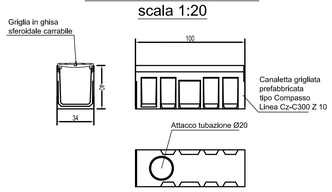

TOMBINI TUBOLARI CON RINFIANCO IN CLS

Ø	A_1/A_2	P	F	B	H
0.20	0.10	0.10	0.10	0.40	0.40
0.25	0.125	0.125	0.125	0.50	0.50
0.30	0.15	0.15	0.15	0.60	0.60
0.40	0.20	0.20	0.20	0.80	0.80
0.50	0.25	0.25	0.25	1.00	1.00
0.60	0.30	0.30	0.30	1.20	1.20
0.80	0.40	0.40	0.40	1.60	1.60
1.00	0.40	0.50	0.50	2.00	1.90
1.20	0.50	0.60	0.60	2.40	2.30
1.50	0.50/0.60	0.70	0.60	2.90	2.60

NOTA: RICOPERTURA MINIMA 50CM, PER RICOPERTURA MINORE AGGIUNGERE ARMATURA

POZZETTO DI ISPEZIONE CON CADITOIA PER TUBAZIONI
Scala 1:20

PLANIMETRIA SMALTIMENTO ACQUE DI PIATTAFORMA
Scala 1:500

LEGENDA:

- POZZETTO DI ISPEZIONE CON CADITOIA PER TUBAZIONI
- POZZETTO IN CLS PREFABBRICATO
- FOSSO DI GUARDIA A SEZIONE TRAPEZIA (0,5-0,5-0,5 m)
- FOSSO DI GUARDIA A SEZIONE TRAPEZIA (0,3-0,3-0,3m)
- ZANELLA IN CLS
- TUBAZIONE DI PROGETTO IN PVC
- ANDAMENTO ACQUA NEI FOSSI DI GUARDIA / RIO
- ANDAMENTO ACQUA LUNGO LA ZANELLA
- ANDAMENTO ACQUA DI NEI COLLETTORI DI PROGETTO
- EMBRICI INTERASSE 20m
- PROGETTO ALTRE NV

NOTA:
In corrispondenza degli scarichi da embrici o da collettori nei fossi di guardia a lato strada e nel Rio Campora, si prevede il rivestimento del fondo e delle sponde del fosso/Rio mediante pietrame.

COMMITTENTE:
RFI RETE FERROVIARIA ITALIANA
GRUPPO FERROVIE DELLO STATO ITALIANE

ALTA SORVEGLIANZA:
ITALFERR
GRUPPO FERROVIE DELLO STATO ITALIANE

GENERAL CONTRACTOR:
COCIV Consorzio Collegamenti Integrati Veloci

INFRASTRUTTURE FERROVIARIE STRATEGICHE DEFINITE DALLA LEGGE OBIETTIVO N.443/01

TRATTA A.V./A.C. TERZO VALICO DEI GIOVI
PROGETTO ESECUTIVO

Strada di Collegamento Cantiere Moriassi COP4 e Cantiere Radimero
Progetto stradale
Idraulica di piattaforma
Planimetria e particolari costruttivi - Tav. 1/2

GENERAL CONTRACTOR	DIRETTORE LAVORI	SCALA:
Consorzio Cociv, Ing. G. Guagnozzi		1:500/20

COMMESSA	LOTTO	FASE	ENTE	TIPO DOC.	OPERA/DISCIPLINA	PROGR.	REV.
IG51	01	E	CV	PZ	NV3000	001	B

PROGETTAZIONE

Rev.	Descrizione emissione	Redatto	Data	Verificato	Data	Progettista Integratore	Data	IL PROGETTISTA
A00	Prima emissione	Vega Eng.	15/03/2012	Ing. F. Colla	20/03/2012	E. Pagani	30/03/2012	PROGETTISTA
B00	Revisione a seguito di istruttoria 4523/12/E1 / RDPI 0000015/A del 31/07/2012	Vega engineering	10/10/2012	Ing. F. Colla	12/10/2012	E. Pagani	15/10/2012	ORDINE DEGLI INGEGNERI DELLA PROVINCIA DI MILANO Dott. Ing. Enrico Pagani N. 19893 SEZIONE A MILANO

n. Elab. | Nome File: IG51-01-E-CV-PZ-NV30-00-001-B00 | CUP: F81H92000000008

Scala di plot: 1:

IG51-01-E-CV-PZ-NV30-00-001-B00.dwg