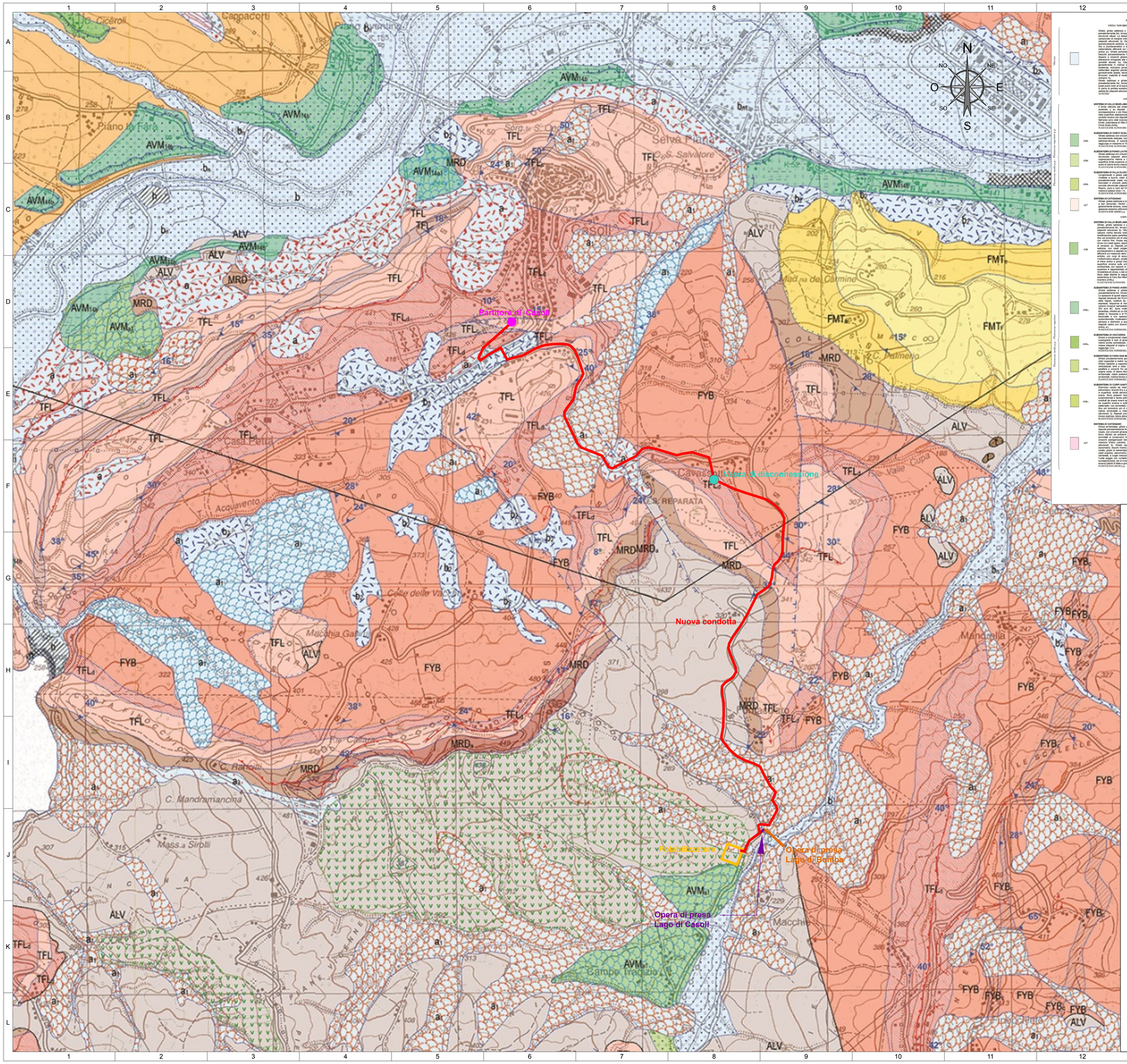

SUCCESSIONE CONTENENTE/ALLE

UNITÀ NON DISTINTE DI BACINO AD ALLUVIONAMENTO

Ghiaie, ghiaie sabbiose e ghiaie limose con ciottoli limosi o limoso argillosi e depositi prevalentemente fini limoso argillosi, con ciottoli ghiaiosi, depositi vari e depositi misti come alluvionali attuali. La deposizione di un ciclo/unità pedogenizzato mostra di sedimenti organici, ciottoli ghiaiosi, depositi prevalentemente fini limoso argillosi, di colore bruno chiaro, ciottoli ghiaiosi alluvionali. Su. Depositi prevalentemente fini: argillosi limosi e limosi argillosi, sporadicamente sabbiosi, con ciottoli poligenici da frequenti ad abbondanti, talora con blocchi di dimensioni anche decimetriche, di colore prevalentemente bruno, bruno scuro, bruno rossastro, carbonatici affioranti ad massiccio della Majella (depositi di fiume, ai depositi di fiume, antico, A). Ghiaie carbonatiche grossolane, ciottolose (depositi di origine mista conoidici,). Depositi prevalentemente fini: argillosi limosi e limosi argillosi, sporadicamente sabbiosi, disposti in ordinari ghiaiosi fini a blocchi sedimentari (colori chiari-colorati, Ca). Colori di alterazione subgiallo alla sommità di cline impostate nella formazione di Mutignano (PMT) (depositi di fiume, antico, A). Depositi prevalentemente fini: argillosi limosi e limosi argillosi, generalmente in matrice sabbiosa rossa, con sovrattura di clasti ciottolosi a matrice sabbiosa, ciottolosi, ciottolosi a matrice sabbiosa, ciottolosi a matrice sabbiosa, ciottolosi a matrice argillosa (depositi prevalentemente grossolani, con matrice scarsa o assente, tessitura ciottolosa, ciottolosi a matrice sabbiosa, ciottolosi a matrice argill