



PROPONENTE:

HEPV17 S.R.L.
via Alto Adige, 160/A - 38121 Trento (TN)
hepv17srl@legalmail.it

MANAGEMENT:

EHM.Solar

EHM.SOLAR S.R.L.
Via della Rena, 20 39100 Bolzano - Italy
tel. +39 0461 1732700
fax. +39 0461 1732799
info@ehm.solar

c.fiscale, p.iva e R.I. 03033000211

NOME COMMESSA:

**COSTRUZIONE ED ESERCIZIO
IMPIANTO AGROVOLTAICO AVENTE POTENZA
NOMINALE PARI A 40.000 kW E POTENZA MODULI PARI
A 51.176,580 kWp, CON RELATIVO COLLEGAMENTO
ALLA RETE ELETTRICA, SITO IN LATIANO (BR) AL FG.24
PART.N.1-2-6-7-8-9-11-58-59 IMPIANTO SV01**

STATO DI AVANZAMENTO COMMESSA:

PROGETTO DEFINITIVO PER AUTORIZZAZIONE UNICA

CODICE COMMESSA:

HE.19.0024

PROGETTAZIONE INGEGNERISTICA:

Heliopolis



Galleria Passarella, 1 20122 Milano - Italy
tel. +39 02 37905900
via Alto Adige, 160/A 38121 Trento - Italy
tel. +39 0461 1732700
fax. +39 0461 1732799

www.heliopolis.eu
info@heliopolis.eu

c.fiscale, p.iva e R.I. Milano 08345510963

PROGETTISTA:



COLLABORATORE:

STUDI PEDO-AGRONOMICI

Dott. Mario Stomaci

STUDI FAUNISTICI

Dott. Nat. Maria Grazia Fraccalvieri

CONSULENZA LEGALE

STUDIO LEGALE PATRUNO
Via Argiro, 33 Bari
t.f. +39 080 8693336



AMBIENTE IDRAULICA STRUTTURE

Dott. Ing. Orazio Tricarico
Via della Resistenza, 48/B1 - 70125 Bari (BA)
t. +39 080 3219948
info@atechsril.net www.atechsril.net



STUDIO DI CONSULENZA ARCHEOLOGICA

via Piave, 21- 73059 Ugento (LE)
t. 0833 554843
info@archeostudio.com www.archeostudio.com

RILIEVI TOPOGRAFICI

STUDIO TECNICO FATO
via Sele, 16 - 72012 Carovigno (BR)

RILIEVI TOPOGRAFICI E STUDI GEOLOGICI

GEOSECURE Geological & Geophysical Services
Via Tuscolana, 1003 - 00174 Roma (RM) SEDE LEGALE
Via Barcellona, 18 - 86021 Bojano (CB) SEDE OPERATIVA
t.+ 39 0874783120 info@geosecure.it

OGGETTO:

Allegati Grafici al SIA - Integrazione

SCALA:

-

NOME FILE:

NW2WAM0_AllegatiGraficiSIA_Integrazione

DATA:

MARZO 2023

TAVOLA:

N. REV.	DATA	REVISIONE
0	03.2023	Emissione

ELABORATO
O.Tricarico

VERIFICATO
responsabile commessa
A.Albuzzi

VALIDATO
direttore tecnico
N.Zuech

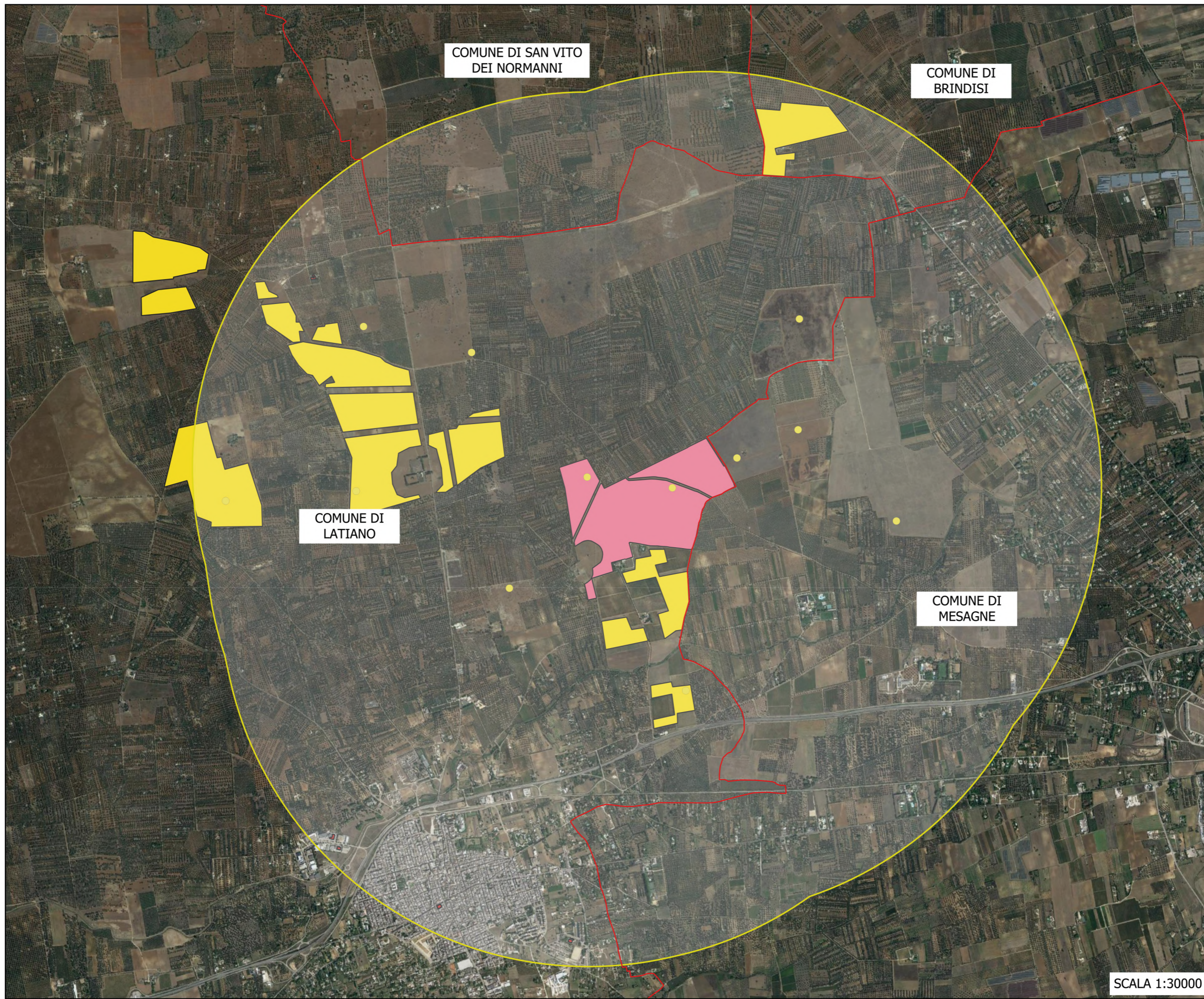

- Legenda**
- HEPV17
 - AREA IMPIANTO
 - BUFFER 3000
 - FER
 - Impianti Fotovoltaici Realizzati
 - Impianti Fotovoltaici in Autorizzazione
 - Impianti Eolici in Autorizzazione

SCALA 1:30000

PROGETTO PER LA REALIZZAZIONE DI UN IMPIANTO AGROVOLTAICO DI POTENZA NOMINALE PARI A 40.000 KWp E POTENZA MODULI PARI A 51.176,580 KWp CON RELATIVO COLLEGAMENTO ALLA RETE ELETTRICA, SITO IN LATIANO (BR)

STUDIO DI IMPATTO AMBIENTALE
Allegati Grafici
IMPIANTI EOLICI E FOTOVOLTAICI ESISTENTI,
AUTORIZZATI ED IN FASE DI AUTORIZZAZIONE

TAV 15

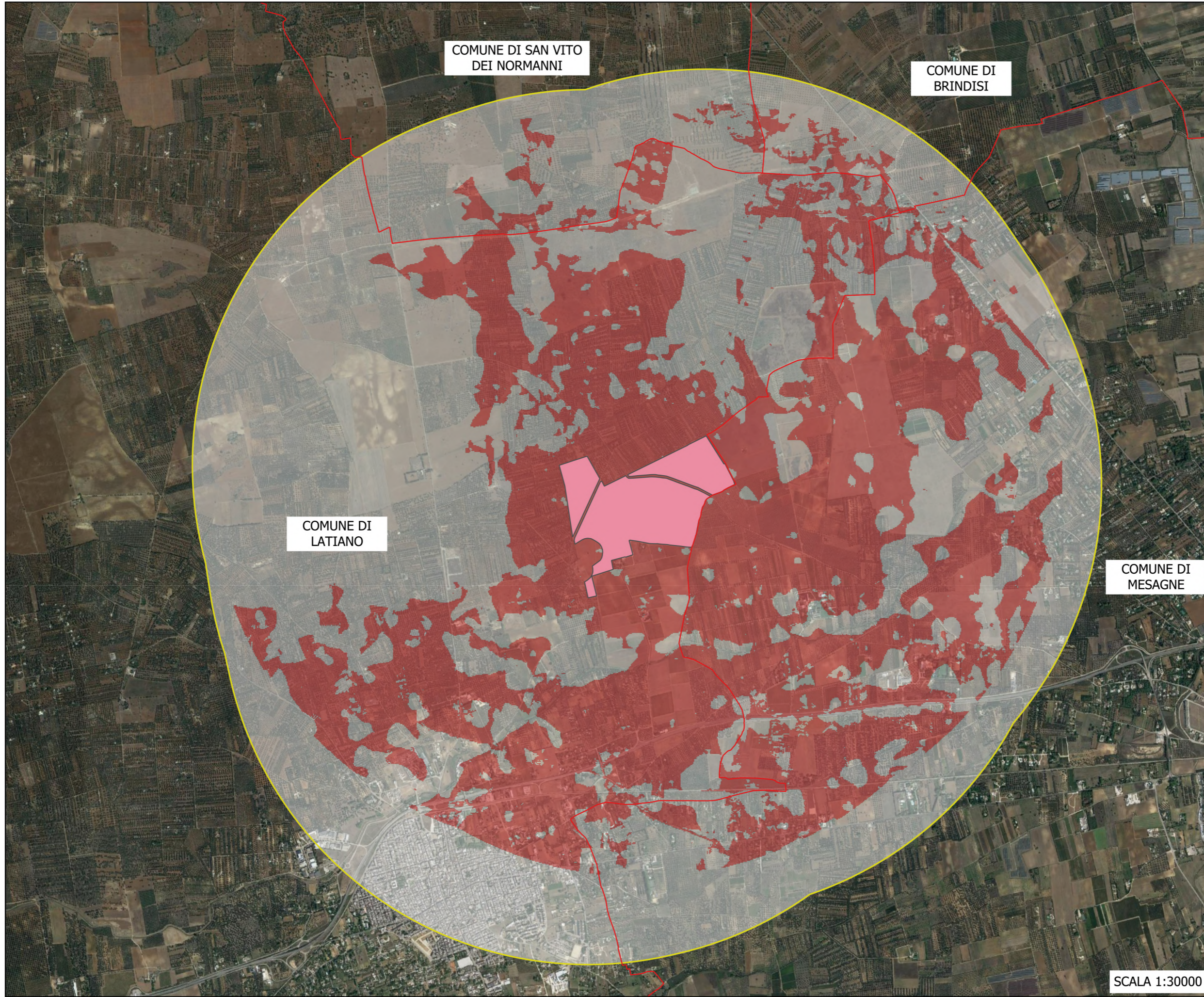

Legenda
HEPV17
AREA IMPIANTO
BUFFER 3000
Intervisibilità Teorica
Banda
0
1

PROGETTO PER LA REALIZZAZIONE DI UN IMPIANTO AGROVOLTAICO DI POTENZA NOMINALE PARI A 40.000 KWp E POTENZA MODULI PARI A 51.176,580 KWp CON RELATIVO COLLEGAMENTO ALLA RETE ELETTRICA, SITO IN LATIANO (BR)

STUDIO DI IMPATTO AMBIENTALE
Allegati Grafici
INTERVISIBILITA' TEORICA DELL'IMPIANTO

TAV 17

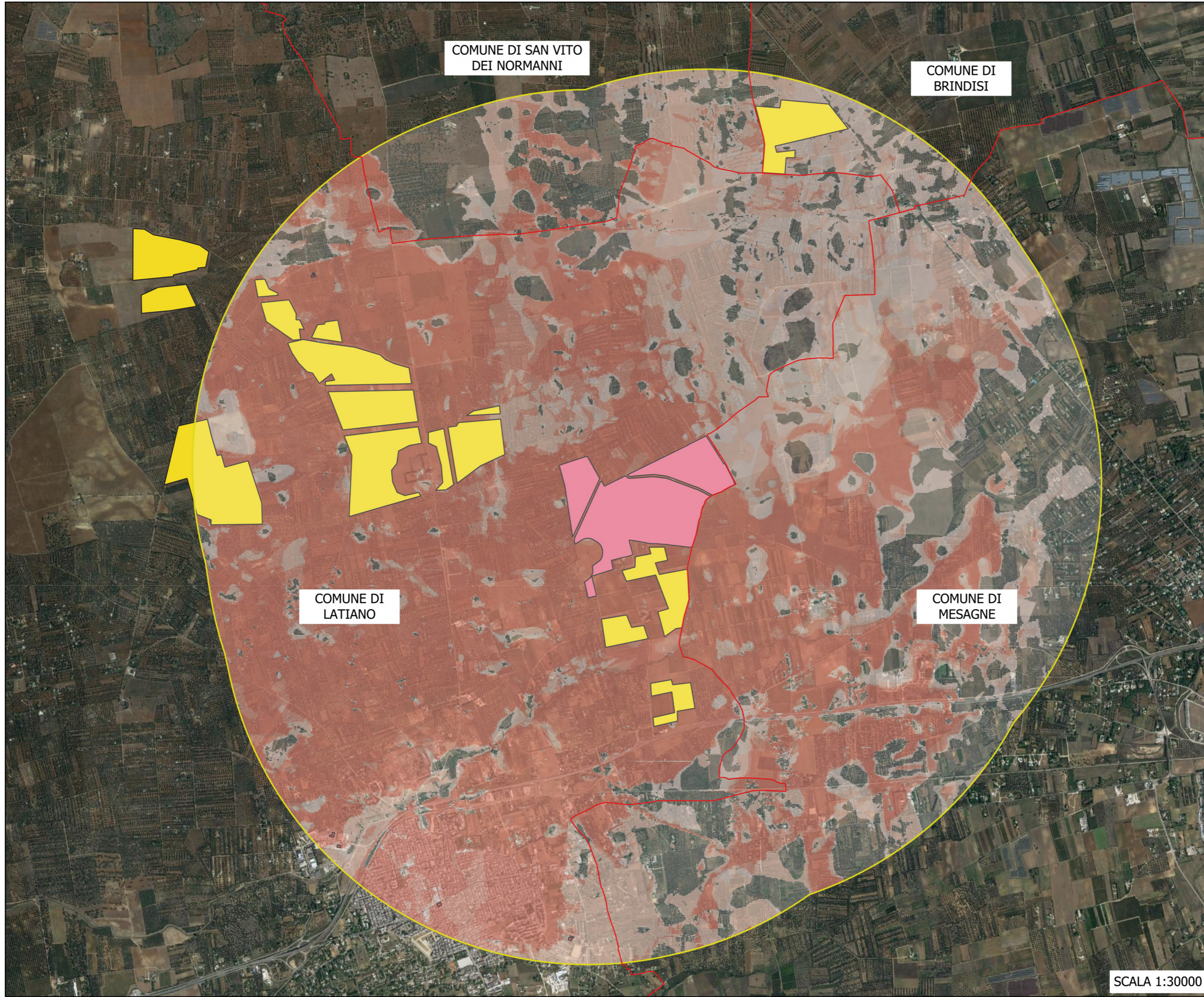

Legenda

HEPV17

- AREA IMPIANTO
- BUFFER 3000

FER

- Impianti Fotovoltaici Realizzati
- Impianti Fotovoltaici in Autorizzazione

Intervisibilità Cumulativa
Banda

0

24

SCALA 1:30000

PROGETTO PER LA REALIZZAZIONE DI UN IMPIANTO AGROVOLTAICO DI POTENZA NOMINALE PARI A 40.000 KWp E POTENZA MODULI PARI A 51.176,580 KWp CON RELATIVO COLLEGAMENTO ALLA RETE ELETTRICA, SITO IN LATIANO (BR)

STUDIO DI IMPATTO AMBIENTALE
Allegati Grafici
VISIBILITA' TEORICA CUMULATIVA

TAV 18

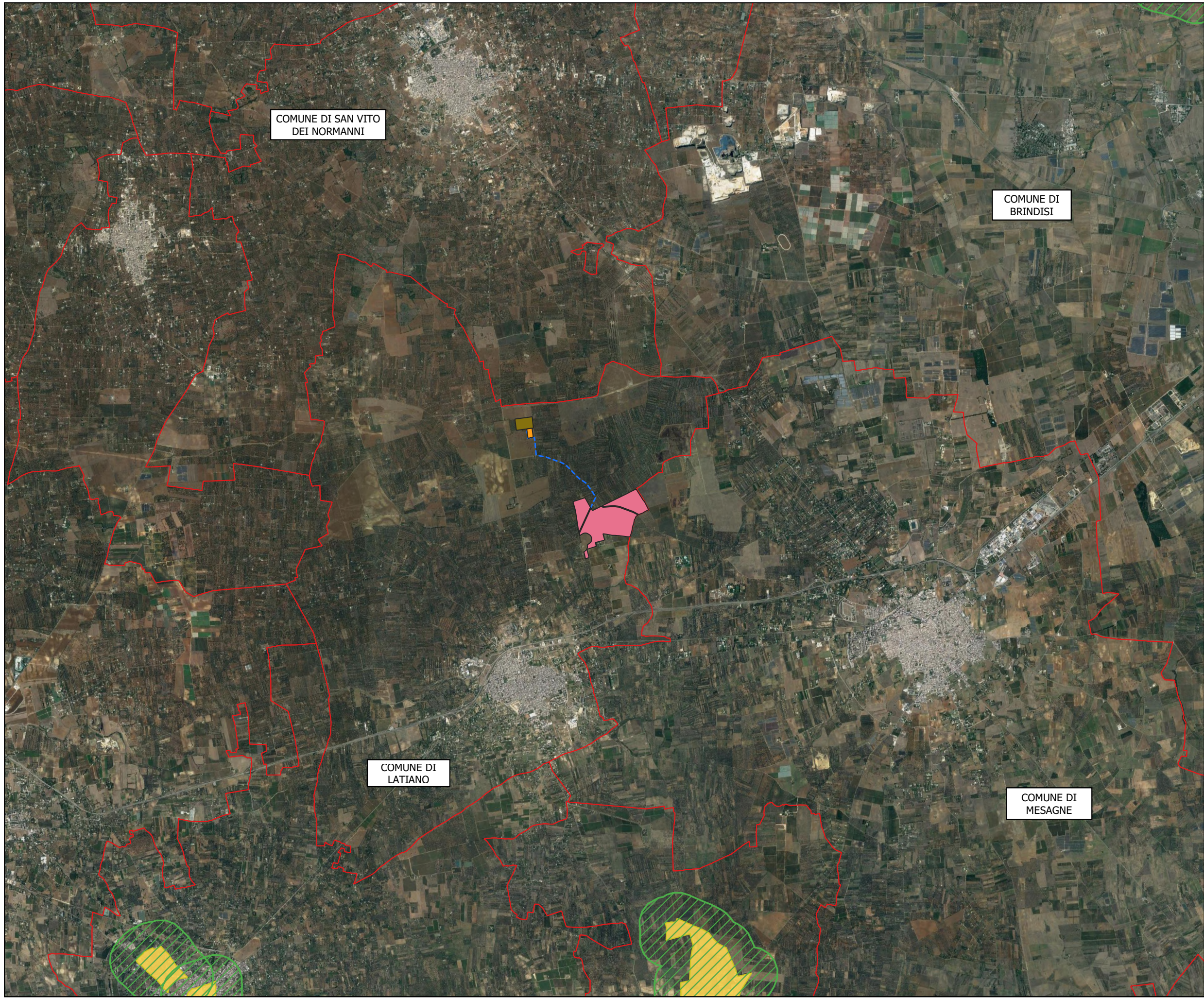

- Legenda**
- IMPIANTO SV1
 - AREA IMPIANTO
 - STAZIONE UTENTE
 - STAZIONE ELETTRICA
 - Cavidotto
 - BP Immobili e aree di interesse pubbl
 - 500m_art136

COMUNE DI SAN VITO
DEI NORMANNI

COMUNE DI
BRINDISI

COMUNE DI
LATTIANO

COMUNE DI
MESAGNE

SCALA 1:70000

PROGETTO PER LA REALIZZAZIONE DI UN IMPIANTO AGROVOLTAICO DI POTENZA NOMINALE PARI A 40.000 Kw_p E POTENZA MODULI PARI A 51.176,580 Kw_p CON RELATIVO COLLEGAMENTO ALLA RETE ELETTRICA, SITO IN LATTIANO (BR)

STUDIO DI IMPATTO AMBIENTALE
Decreto legislativo 199/2021 Art. 20, comma 8, c-quater del D.L. 199/2021
BUFFER di 0,5 km

TAV 19