

**Legenda**

**Elementi Progetto definitivo**

- Posizioni WTG Impianto eolico Piano Madama Giulia
- Tracciato Cavidotto
- Strade e Piazzole definitive
- Stazione Utente
- Stazione Terna Spinazzola
- Confini Comunali

**Struttura Ecosistemica - Ambientale**

- Componenti botanico - vegetazionali**
- BP - Boschi
  - UCP - Area di rispetto boschi (200m)
  - UCP - Formazioni arbustive in evoluzione naturale
  - UCP - Aree umide
  - UCP - Prati e pascoli naturali
- Componenti delle aree protette e dei siti naturalistici**
- BP - Fucchi e riserve
  - 1. Natura 2000 - Parco Nazionale Regionale  
EUAP1295 - L.R. n. 37 del 14.12.2007 e n. 07 del 16.03.2009  
400P - S.S. 1000 del 14.12.2007 e n. 44 del 20.03.2009  
L.R. n. 19 del 24.07.1997
  - 2. Parco Nazionale dell'Alta Murge  
EUAP882 - DPR 20.02.2004 n. 41 n. 252 del 01.07.2004  
L. n. 426 del 09.12.1998
  - UCP - Area di rispetto dei parchi e delle riserve regionali (1200 m)
  - UCP - Siti di rilevanza naturalistica
1. Valloni di Spinazzola - Sito di Importanza Comunitaria (SIC) - IT9150042  
2. Murgia Alta - Sito di Importanza Comunitaria (SIC) - IT9220007  
Murgia Alta - Zona di Protezione Speciale (ZPS) - IT9320007

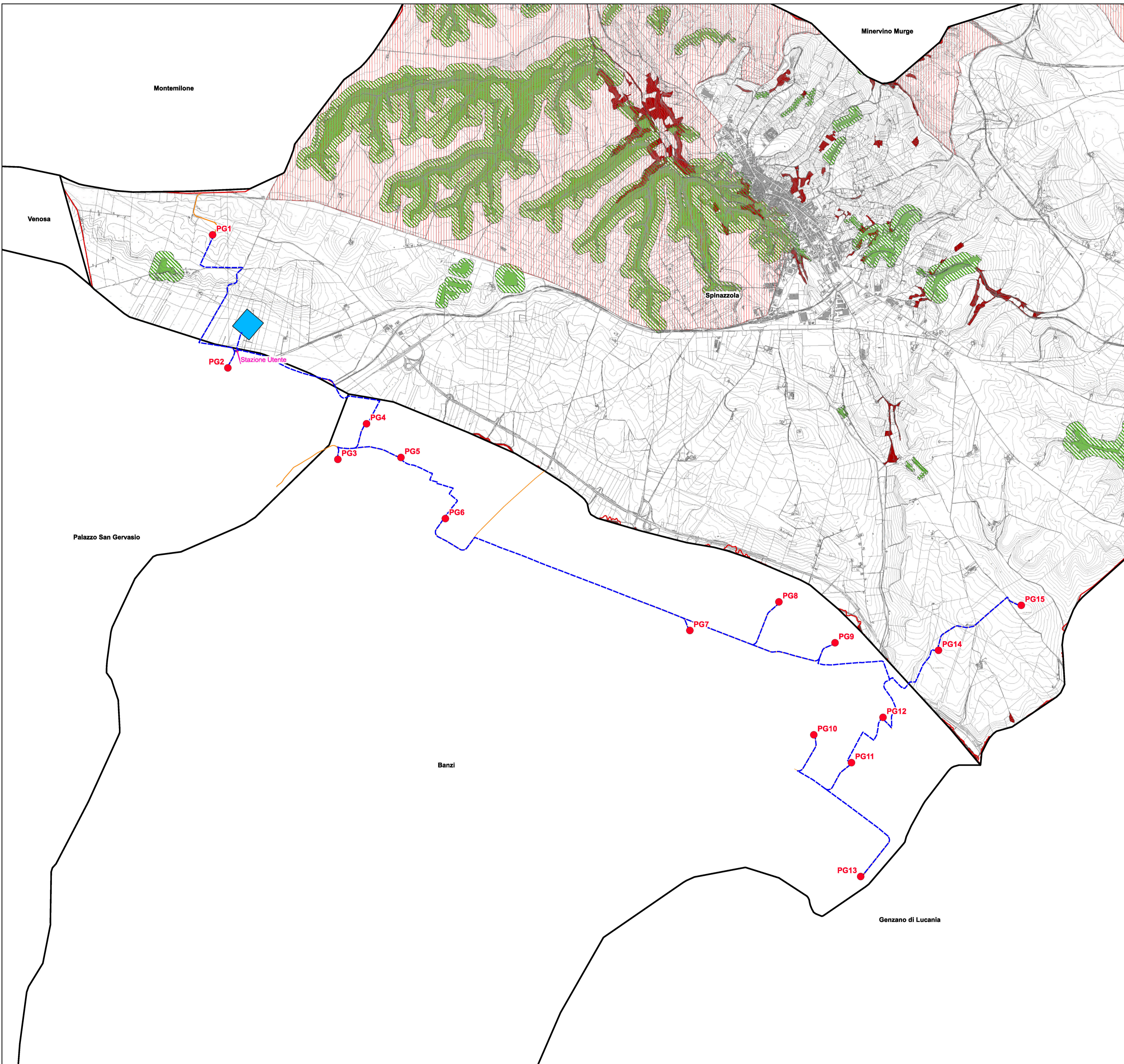

**AREN Green S.r.l.**  
 Società soggetta alla direzione e coordinamento di AREN Electric Power S.p.A.  
 Sede legale e amministrativa: Via dell'Arrigoni n. 308 | 47522 Cesena (FC) | ph. +39 0547 415245  
 Iscritta nel Registro delle Imprese della Romagna - Forlì-Cesena e Rimini | REA 326908 | C.F./P.Iva 04032170401

COMUNI DI SPINAZZOLA (BT), PALAZZO SAN GERVASIO E  
 BANZI (PZ)  
 LOCALITÀ "PIANO MADAMA GIULIA"

PROGETTO PER LA REALIZZAZIONE DI  
**IMPIANTO EOLICO**  
**"PIANO MADAMA GIULIA"**

REDAZIONE /PROGETTISTA:  
**Aren Electric Power Spa**  
 Società per Azioni con Unico Socio  
 Via dell'Arrigoni 308 - 47522 Cesena (FC)  
 Ph. +39 0547 415245 - Fax +39 0547 415274  
 P.Iva 03803880404  
 Registro delle Imprese di Forlì Cesena R.E.A. 317048



TIMBRO E FIRMA PROGETTISTA:  
 Ing. Samuele Livri Orlandi degli  
 Ingegneri di Forlì-Cesena - matr. 2866

TITOLO ELABORATO:  
 Inquadramento su PRG: Comune di Spinazzola

CODICE ELABORATO: <b>PMCDT GENT 0,0 7 0,0 0,0</b>	FORMATO: 891 x 594	SCALA: 1:25.000	FASE: <b>PROGETTO DEFINITIVO</b>
--	-----------------------	--------------------	-------------------------------------

REV.	DESCRIZIONE	DATA	REDATTO	VERIFICATO	APPROVATO
00	Prima emissione	20/12/2022	S. Varuzza	F. Piccinini	L. Mastini
01					
02					
03					
04					