



**Legenda**

- Posizioni WTG Impianto Eolico Piano Madama Giulia
- Buffer gittata 164m\_Rottura di una pala intera
- Buffer gittata 502m\_Rottura di un frammento di pala
- Strade principali
- Linea Ferroviaria
- ◆ Edifici verificati nell'intorno del progetto
- Confini Comunali

WTG	X	Y
PG1	583867	4535301
PG2	584077	4533471
PG3	585590	4532213
PG4	585985	4532703
PG5	586458	4532239
PG6	587069	4531399
PG7	590432	4529860
PG8	591657	4530253
PG9	592429	4529691
PG10	592137	4528425
PG11	592655	4528042
PG12	593089	4528665
PG14	593852	4529587
PG15	594991	4530206

Sistema coordinate WGS84 / UTM 33N

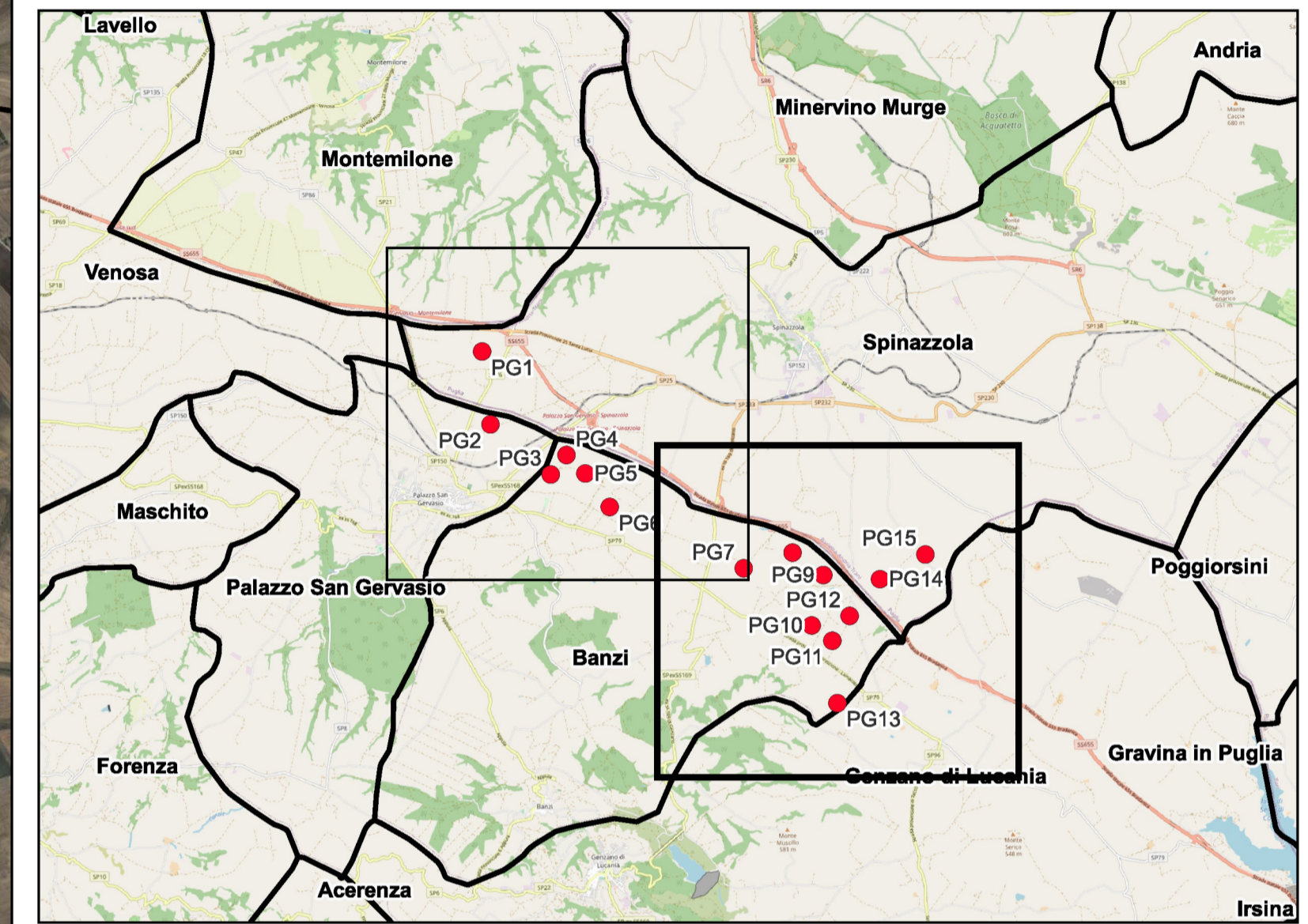

**AREN Green S.r.l.**  
 Società soggetta alla direzione e coordinamento di AREN Electric Power S.p.A.  
 Sede legale e amministrativa: Via dell'Arrigioni n. 308 | 47522 Cesena (FC) | ph. +39 0547 415245  
 Iscritta nel Registro delle Imprese della Romagna - Forlì-Cesena e Rimini | REA 326908 | C.F./P.Iva 04032170401

COMUNI DI SPINAZZOLA (BT), PALAZZO SAN GERVASIO, BANZI  
 E GENZANO DI LUCANIA (PZ)  
 LOCALITÀ "PIANO MADAMA GIULIA"

PROGETTO PER LA REALIZZAZIONE DI  
**IMPIANTO EOLICO**  
**"PIANO MADAMA GIULIA"**

REDAZIONE / PROGETTISTA:  
**Are Electric Power Spa**  
 Società per Azioni con Unico Socio  
 Via dell'Arrigioni 308 - 47522 Cesena (FC)  
 Ph. +39 0547 415245 - Fax +39 0547 415274  
 P.Iva 03875880404  
 Registro delle Imprese di Forlì-Cesena R.E.A. 317048



TIMBRO E FIRMA PROGETTISTA:  
 Ing. Samuele Ulivi Ordine degli  
 Ingegneri di Forlì-Cesena - matr. 2866

TITOLO ELABORATO:  
 Planimetria generale con distanze tra WTG di progetto ed edifici e strade esistenti

CODICE ELABORATO: <b>PMGDI/GEN/018/02/00</b>	FORMATO: 891 x 594	SCALA: 1:15.000	FASE: <b>PROGETTO DEFINITIVO</b>
---	-----------------------	--------------------	-------------------------------------

REV.	DESCRIZIONE	DATA	REDATTO	VERIFICATO	APPROVATO
00	Prima emissione	20/12/2022	S. Varuzza	F. Piccinini	L. Masini
01					
02					
03					
04					