N

0 500 1.000 m

Legenda

- Posizioni WTG progetto
- Impianto eolico Piano Madama Giulia
- Distanze dalle WTG esistenti ed in iter più vicine PMG
- Confini Comunali

Impianti in Iter regionale

- Inergia 29.4MW
- WF Daunia Energia Banzi 30 MW
- WF FVSpin - Altamura srl 1 MW
- WF Gallo due srl Banzi 16,8 MW
- WIND ENERGY SPINAZZOLA 29,4 MW
- WF Spinazzola Daunia Energia 29 MW
- WF Winderg Venosa 29,4MW

Impianti in Iter nazionale

- RWE Renewables Italia S.r.l. Serra Giannina 45MW
- EDPR Banzi La Regina 33.6MW
- Montemilone Cogein Energy Srl 71,4 MW
- RC Wind Spinazzola 32.4MW
- REPSOL VENOSA S.r.l. 99MW
- WF Spinazzola - ITW Spinazzola 1 - 70MW
- WF WINP srl Banzi 54 MW

Impianti Autorizzati

- WF CrossEnergy - Banzi 11MW

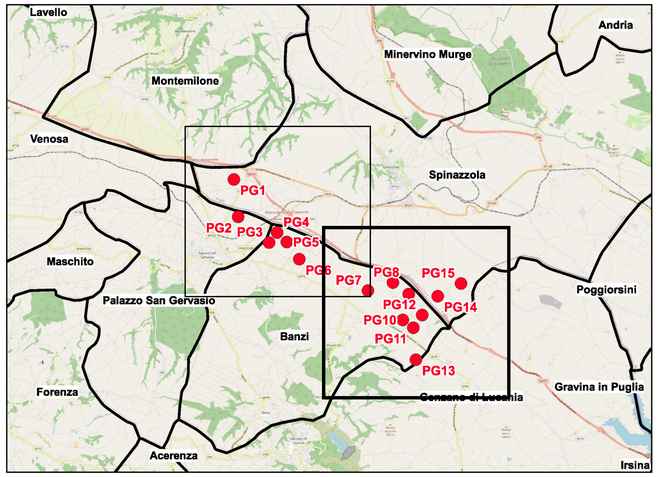

AREN Green S.r.l.

Società soggetta alla direzione e coordinamento di AREN Electric Power S.p.A.
Sede legale e amministrativa: Via dell'Arrigoni n. 308| 47522 Cesena (FC)| ph. +39 0547 415245
Iscritta nel Registro delle Imprese della Romagna - Forlì-Cesena e Rimini | REA 326908 | C.F./P.Iva 04032170401

COMUNI DI SPINAZZOLA (BT), PALAZZO SAN GERVASIO, BANZI E GENZANO DI LUCANIA (PZ)
LOCALITÀ "PIANO MADAMA GIULIA"

PROGETTO PER LA REALIZZAZIONE DI

IMPIANTO EOLICO "PIANO MADAMA GIULIA"

REDAZIONE /PROGETTISTA:

Aren Electric Power Spa
Società per Azioni con Unico Socio
Via dell'Arrigoni 308 - 47522 Cesena (FC)
Ph. +39 0547 415245 - Fax +39 0547 415274
P.Iva 03803880404
Registro delle Imprese di Forlì Cesena R.E.A. 317048

TIMBRO E FIRMA PROGETTISTA:

Ing. Samuele Ulivi Ordine degli Ingegneri di Forlì-Cesena - matr. 2866

TITOLO ELABORATO:

Planimetria generale con distanze tra WTG di progetto e WTG esistenti, autorizzate ed in iter

CODICE ELABORATO:	FORMATO:	SCALA:	FASE:
PMGDT G.E.N.T 0.1 9 0.2 0.0	891 x 594	1:15.000	PROGETTO DEFINITIVO

REV.	DESCRIZIONE	DATA	REDATTO	VERIFICATO	APPROVATO
00	Prima emissione	20/12/2022	S. Varuzza	F.Piccinini	L.Masini
01					
02					
03					
04					

LA DIFFUSIONE E RIPRODUZIONE, ANCHE PARZIALE, DI QUESTA TAVOLA E' VIETATA A TERMINI DI LEGGE