

0 500 1.000 m

Legenda

- Posizioni WTG progetto
- Impianto eolico Piano Madama Giulia
- Interdistanze tra WTG di progetto PMG
- Confini Comunali

WTG	X	Y
PG1	583867	4535301
PG2	584077	4533471
PG3	585590	4532213
PG4	585985	4532703
PG5	586458	4532239
PG6	587069	4531399
PG7	590432	4529860
PG8	591657	4530253
PG9	592429	4529691
PG10	592137	4528425
PG11	592655	4528042
PG12	593089	4528665
PG14	593852	4529587
PG15	594991	4530206
PG13	592782	4526476

Sistema coordinate WGS84 / UTM 33N

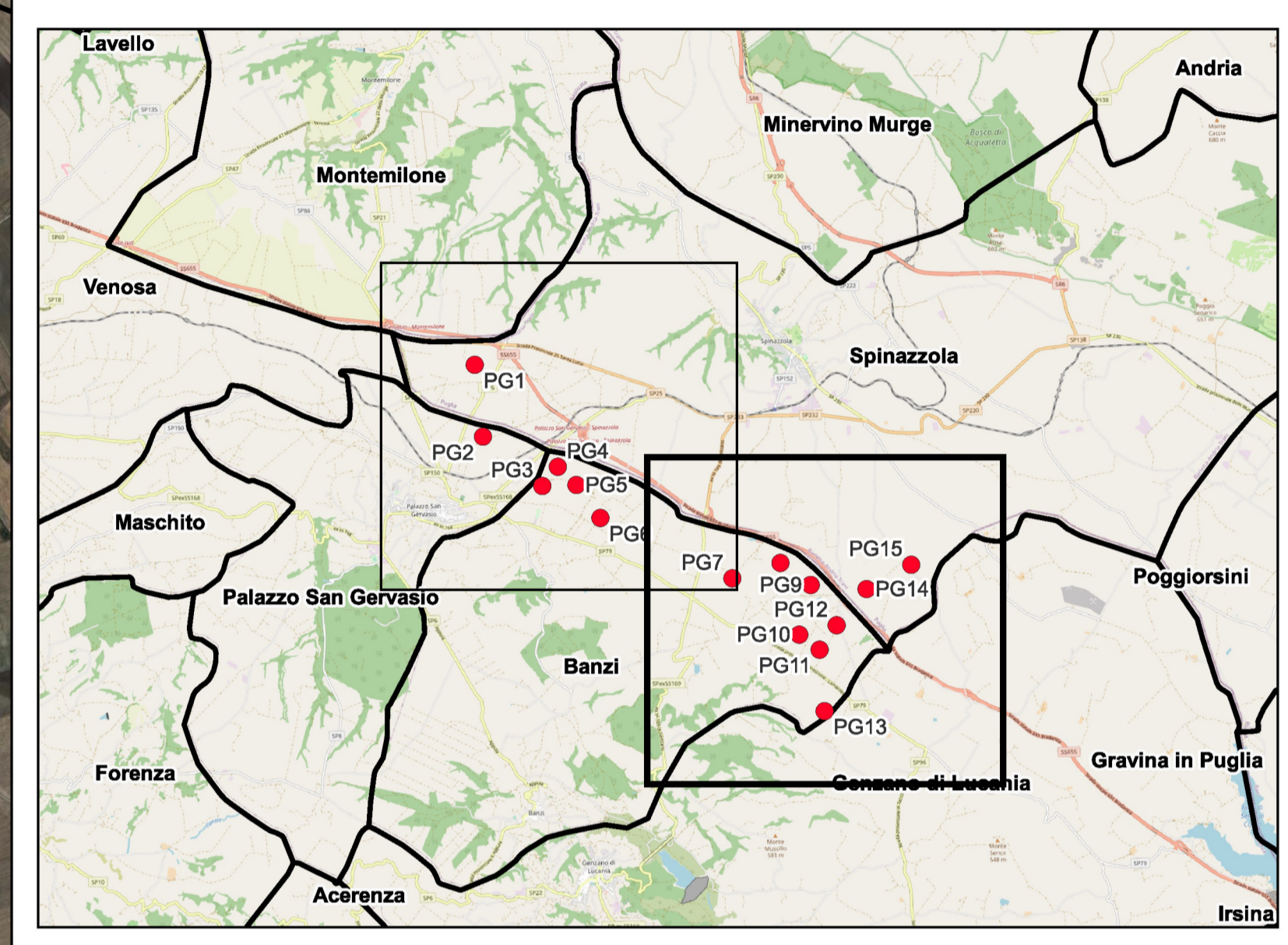

AREN Green S.r.l.
 Società soggetta alla direzione e coordinamento di AREN Electric Power S.p.A.
 Sede legale e amministrativa: Via dell'Arrigioni n. 308 | 47522 Cesena (FC) | ph. +39 0547 415245
 Iscritta nel Registro delle Imprese della Romagna - Forlì-Cesena e Rimini | REA 326908 | C.F./P.Iva 04032170401

COMUNI DI SPINAZZOLA (BT), PALAZZO SAN GERVASIO, BANZI
 GENZANO DI LUCANIA (PZ)
 LOCALITÀ "PIANO MADAMA GIULIA"

PROGETTO PER LA REALIZZAZIONE DI
 IMPIANTO EOLICO
 "PIANO MADAMA GIULIA"

REDAZIONE / PROGETTISTA:
Aren Electric Power Spa
 Società per Azioni con Unico Socio
 Via dell'Arrigioni 308 - 47522 Cesena (FC)
 Tel. +39 0547 415245 - Fax +39 0547 415274
 P.Fax 05475880404
 Registro delle Imprese di Forlì-Cesena R.E.A. 317048



TIMBRO E FIRMA PROGETTISTA:
 Ing. Samuele Ulci Ordine degli
 Ingegneri di Forlì-Cesena - matr. 2866

TITOLO ELABORATO:
 Planimetria generale con mutue distanze tra le WTG di progetto

CODICE ELABORATO: PMGDI\GENT\02\0\02\00	FORMATO: 891 x 594	SCALA: 1:15.000	FASE: PROGETTO DEFINITIVO
--	-----------------------	--------------------	------------------------------

REV.	DESCRIZIONE	DATA	REDATTO	VERIFICATO	APPROVATO
00	Prima emissione	20/12/2022	S. Varuzza	F. Piccinini	L. Masini
01					
02					
03					
04					